



Πληροφορίες :

**Τ. Λουκαρά**

T 27910 25045-48, εσωτ. 33036

[T.Loukara@dei.gr](mailto:T.Loukara@dei.gr)

Αριθμός Πρόσκλησης: ΔΛΚΜ-24039

Αντικείμενο :«Ηλεκτρονόμοι Buchhizz»

### **ΣΥΜΠΛΗΡΩΜΑ No 2**

Με το παρόν Συμπλήρωμα Νο 2 τροποποιείται η ανωτέρω Πρόσκληση καθώς και το Συμπληρώματα Νο1 αυτής, ως ακολούθως:

1. Τροποποιείται το Έντυπο Οικονομικής Προσφοράς με το συνημμένο στο παρόν Συμπλήρωμα Νο3, στο οποίο τροποποιείται και συμπληρώνεται η τεχνική περιγραφή των υλικών.
2. Τοποθετείται συνημμένα στο Τεύχος της Πρόσκλησης «Όροι και Οδηγίες προς προσφέροντες», ενδεικτικό απόσπασμα τεχνικού καταλόγου με τα χαρακτηριστικά και τις διαστάσεις των ηλεκτρονόμων
3. Οι λοιποί όροι της Αρχικής Πρόσκλησης και του Συμπληρώματος Νο1, που δεν τροποποιούνται με το παρόν Συμπλήρωμα Νο2, παραμένουν σε πλήρη ισχύ, ως έχουν.

Τ. ΛΟΥΚΑΡΑ  
ΤΟΜΕΑΡΧΗΣ ΥΛΙΚΟΥ & ΠΡΟΜΗΘΕΙΩΝ  
ΔΛΚΜ

Συνημμένα : - Έντυπο Οικονομικής Προσφοράς  
- Απόσπασμα τεχνικού καταλόγου



Αρ. Διακήρυξης: ΔΛΚΜ-24039

ΠΑΡΑΡΤΗΜΑ Ι  
ΕΝΤΥΠΟ ΟΙΚΟΝΟΜΙΚΗΣ ΠΡΟΣΦΟΡΑΣ

Α/Α	ΚΩΔΙΚΟΣ ΑΡΙΘΜΟΣ ΔΕΗ	ΚΩΔΙΚΟΣ ΑΡΙΘΜΟΣ ΚΑΤΑΣΚΕΥΑΣΤΗ	ΠΕΡΙΓΡΑΦΗ ΥΛΙΚΟΥ	Ποσότητα	Μονάδα Μέτρησης	Προσφερόμενες τιμές μονάδας σε Ευρώ		Σύνολο (€)
						Ολογράφως*	Αριθμητικά*	Αριθμητικά
1	6971001226		ΗΛΕΚΤΡΟΝΟΜΟΣ ΒUCHHOLZ ΤΥΠΟΣ 07 (BF 50/6) (-) ΜΕ ΔΥΟ ΜΕΤΑΓΩΓΙΚΕΣ ΕΠΑΦΕΣ	2	Τεμ.			
2	6971001226		ΗΛΕΚΤΡΟΝΟΜΟΣ ΒUCHHOLZ ΤΥΠ 08 (BF 50/10) (DR50) ΜΕ ΔΥΟ ΜΕΤΑΓΩΓΙΚΕΣ ΕΠΑΦΕΣ	2	Τεμ.			
<b>Συνολικό Τίμημα Προσφοράς Ολογράφως και Αριθμητικώς:</b>								

ΠΑΡΑΤΗΡΗΣΕΙΣ :

1. Στο συνημμένο ενδεικτικό απόσπασμα τεχνικού καταλόγου αναφέρονται οι διαστάσεις των ηλεκτρονόμων.
2. Ο τρόπος σύνδεσης (στρογγυλή φλάντζα τεσσάρων (4) οπών, το μήκος του ηλεκτρονόμου (διάσταση I) και το πλήθος και ο τύπος των επαφών είναι δεσμευτικά.

\*Σε περίπτωση διαφοράς μεταξύ ολόγραφης και αριθμητικής τιμής υπερισχύει η ολόγραφη







Ημερομηνία:.....

Α/Α	ΚΩΔΙΚΟΣ ΑΡΙΘΜΟΣ ΔΕΗ	ΚΩΔΙΚΟΣ ΑΡΙΘΜΟΣ ΚΑΤΑΣΚΕΥΑΣΤΗ	ΠΕΡΙΓΡΑΦΗ ΥΛΙΚΟΥ	Ποσότητα	Μονάδα Μέτρησης	Προσφερόμενες τιμές μονάδας σε Ευρώ		Σύνολο (€)
						Ολογράφως*	Αριθμητικά*	Αριθμητικά

Ο Προσφέρων

Υπογραφή  
Ονοματεπώνυμο, Τίτλος Υπογράφοντος  
Σφραγίδα Οικονομικού Φορέα

6.2 Double-float Buchholz relays with flanged connection (round)

	Type (Internal description) (Former DIN designation)	Type of connection	Pipe diameter DN (mm)	Flange dimensions (mm)					Device dimensions (mm)			Weight without packing (kg)
				d1	d2	d3	d4	d5	f	l	h1	
	<b>05</b> (BF 25/6) (-)	Flange 4-hole	<b>25</b>	100	75	60	12	12	185	235	90	4,4
	<b>06</b> (BF 25/10) (DR 25)	Flange 4-hole	<b>25</b>	115	85	68	14	18	200	235	90	4,8
	<b>07</b> (BF 50/6) (-)	Flange 4-hole	<b>50</b>	140	110	90	14	12	185	235	80	4,6
	<b>08</b> (BF 50/10) (DR 50)	Flange 4-hole	<b>50</b>	165	125	102	18	16	195	250	80	5,9
	<b>09</b> (BF 80/10) (-)	Flange 4-hole	<b>80</b>	200	160	138	18	15	195	265	80	6,2
	<b>24</b> (BF 80/6) (-)	Flange 4-hole	<b>80</b>	190	150	130	18	15	195	260	80	6,0

1

2

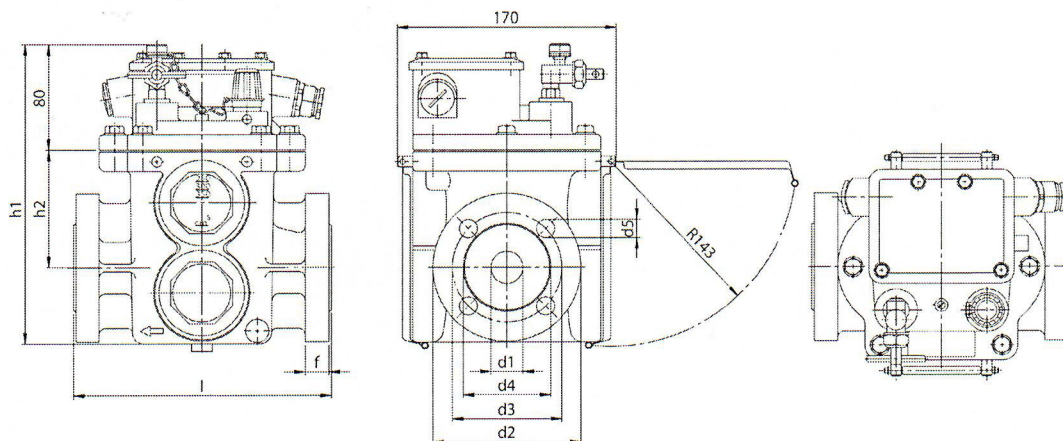

Bild 16 - Dimensional drawing, type 05, 06, 07, 08, 09, 24