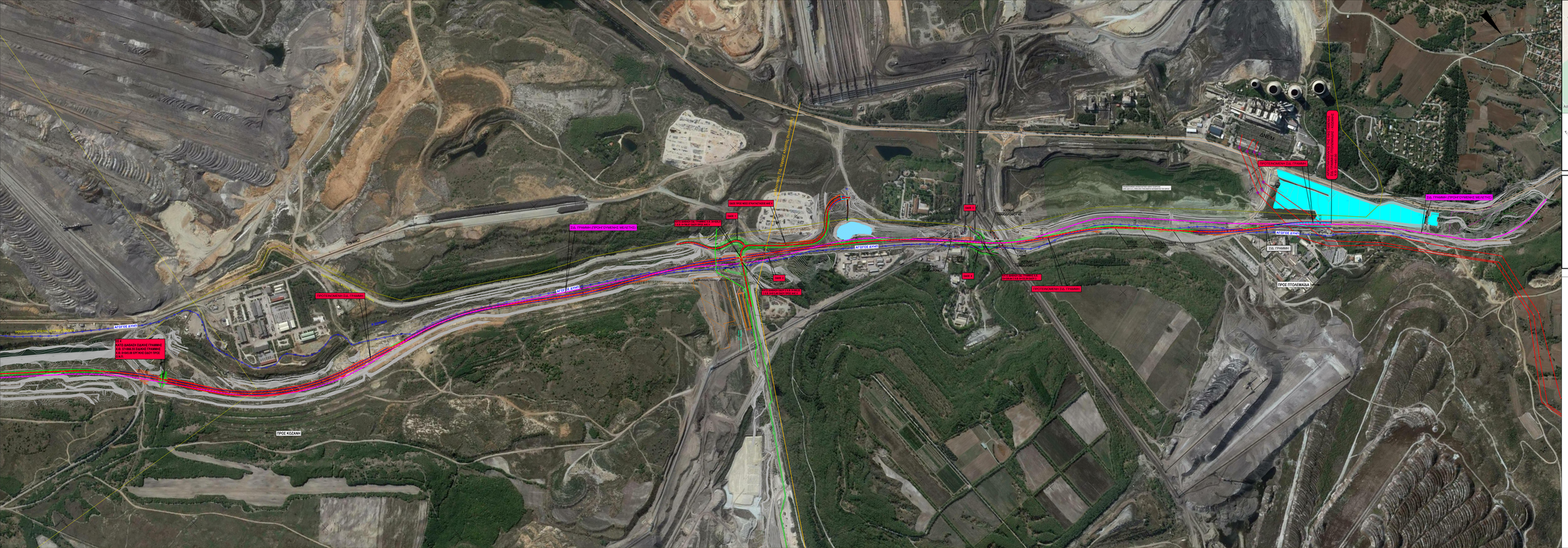

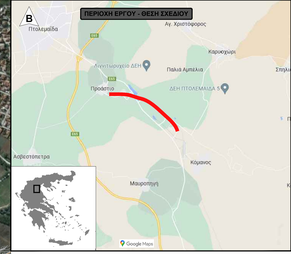

ΥΠΟΜΝΗΜΑ

	ΠΡΟΤΕΙΝΟΜΕΝΗ 33Δ ΓΡΑΜΜΗ
	33ΔΗΦΟΡΟΜΙΟΝ ΓΡΑΜΜΗ (ΠΡΟΗΓΟΥΜΕΝΗΣ ΜΕΛΕΤΗΣ)
	ΟΔΟΣ ΕΡΓΑ
	ΕΠΕΚΣΟΜΑ
	ΟΡΥΓΜΑ

ΔΗΜΟΣΙΑ ΕΠΙΧΕΙΡΗΣΗ ΗΛΕΚΤΡΙΣΜΟΥ Α.Ε.
ΓΕΝΙΚΗ ΔΙΕΥΘΥΝΣΗ ΛΙΓΝΙΤΙΚΗΣ ΠΑΡΑΓΩΓΗΣ
ΔΙΕΥΘΥΝΣΗ ΛΕΙΤΟΥΡΓΙΩΝ ΥΠΟΣΤΗΡΙΞΗΣ ΛΙΓΝΙΤΙΚΗΣ ΠΑΡΑΓΩΓΗΣ

ΤΙΤΛΟΣ ΣΥΜΒΑΣΗΣ

Εκπόνηση συμπληρωματικών μελετών για την κατασκευή της Σιδηροδρομικής Γραμμής Πτολεμαΐδας - Κοζάνης από την Χ.Θ. 30+560,00 μέχρι την Χ.Θ. 46+880,06

ΤΙΤΛΟΣ ΜΕΛΕΤΗΣ	ΜΕΛΕΤΗ ΧΑΡΑΞΗΣ (Χ.Θ. 31+440,00 ΕΩΣ Χ.Θ. 40+744.46)
ΣΤΑΔΙΟ ΜΕΛΕΤΗΣ	ΟΡΙΣΤΙΚΗ ΜΕΛΕΤΗ
ΤΙΤΛΟΣ ΣΧΕΔΙΟΥ / ΤΕΥΧΟΥΣ	ΓΕΝΙΚΗ ΟΡΙΖΟΝΤΟΓΡΑΦΙΑ ΦΥΛΛΟ 2 ΑΠΟ 2

ΗΜΕΡΟΜΗΝΙΑ	ΚΛΙΜΑΚΑ	ΑΡΙΘΜΟΣ ΦΥΛΛΟΥ / ΤΕΥΧΟΥΣ
ΦΕΒΡΟΥΑΡΙΟΣ 2023	1:500	002

Η ΜΕΛΕΤΗ ΑΚΑΤΕΞΗΚΕ ΜΕ ΤΗΝ ΥΤ ΑΡΙΘΜ. ΔΙΑΥΛΠ-52/2023 - 19.04.2022 ΣΥΜΒΑΣΗ ΤΗΣ ΔΕΗ Α.Ε.

ΕΚΠΟΝΗΣΗ ΜΕΛΕΤΗΣ

AECOM LTD

ΣΤΟΙΧΕΙΑ ΕΠΙΚΟΙΝΩΝΙΑΣ
Περιφερής 47-49, 151 25Ο Μαρούσι
Τ. 210 6070600, F. 2106070601
E. yerga.karamanlis@aecom.com

	ΟΝΟΜΑΤΕΠΩΝΥΜΟ	ΥΠΟΓΡΑΦΗ	ΗΜΕΡΟΜΗΝΙΑ
ΣΥΝΤΑΞΗ	Α. ΣΤΑΜΑΤΟΠΟΥΛΟΥ		ΦΕΒΡΟΥΑΡΙΟΣ 2023
ΕΛΕΓΧΟΣ	Σ. ΚΑΡΑΓΙΩΡΓΟΥ		ΦΕΒΡΟΥΑΡΙΟΣ 2023
ΕΓΚΡΙΣΗ	Ε.Κουλουμπαρίτσα		ΦΕΒΡΟΥΑΡΙΟΣ 2023

ΕΓΚΡΙΣΗ ΥΠΗΡΕΣΙΑΣ

ΟΝΟΜΑΤΕΠΩΝΥΜΟ	ΥΠΟΓΡΑΦΗ
Ο ΕΠΙΒΛΕΠΩΝ	Α. ΣΤΑΜΑΤΟΠΟΥΛΟΣ
Ο ΠΡΟΪΣΤΑΜΕΝΟΣ ΕΡ	
Ο ΑΔΕΙΟΔΟΤΗΣ	

ΑΝΑΔΟΧΟΣ

AECOM

ΠΑΡΑΤΗΡΗΣΕΙΣ

ΑΝΑΘΕΩΡΗΣΕΙΣ

α/α	ΗΜΕΡΟΜΗΝΙΑ	ΑΙΤΙΑ ΑΝΑΘΕΩΡΗΣΗΣ
α		
β		
γ		

ΚΩΔΙΚΟΣ ΦΑΚΕΛΟΥ ΔΗΜΟΣΙΟΥ						
DEI 5020005	DRM	DE	CD	QP	RO	REV1

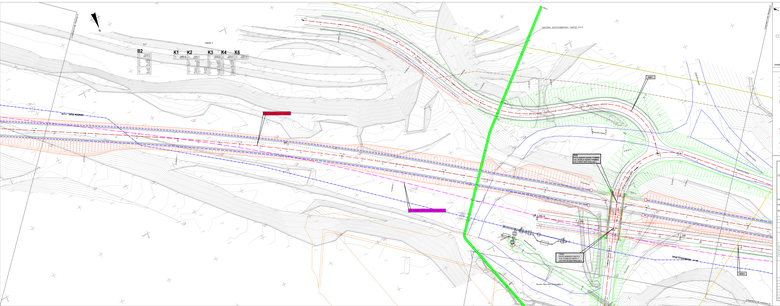
B2
K1
K2
K3
K4
K5
ΚΑΤΑΣΚΕΥΑΣΤΙΚΟ ΚΑΙΡΟΣ ΟΔΟΥ

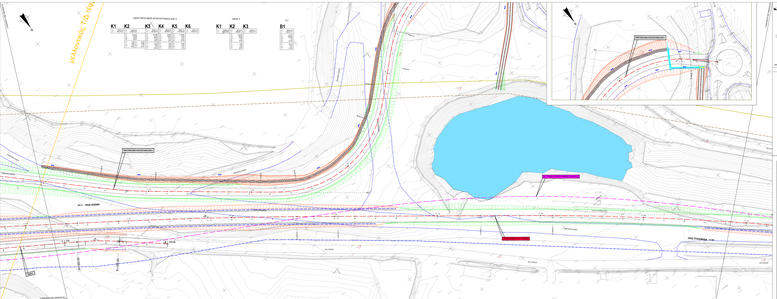
ΚΑΛΑΜΑΤΑΣ 7.53 km
ΧΑΡΤΗΣ ΠΡΟΟΔΟ ΦΑΣΗΣ ΕΠΙΧΩΣΗΣΗΣ ΦΑΣΗ 1
ΦΑΣΗ 2
ΦΑΣΗ 3
K1
K2
K3
K4
K5
K6
B1
ΦΑΣΗ 1
ΦΑΣΗ 2
ΦΑΣΗ 3
ΦΑΣΗ 4
ΦΑΣΗ 5
ΦΑΣΗ 6
ΦΑΣΗ 7
ΦΑΣΗ 8
ΦΑΣΗ 9
ΦΑΣΗ 10
ΦΑΣΗ 11
ΦΑΣΗ 12
ΦΑΣΗ 13
ΦΑΣΗ 14
ΦΑΣΗ 15
ΦΑΣΗ 16
ΦΑΣΗ 17
ΦΑΣΗ 18
ΦΑΣΗ 19
ΦΑΣΗ 20
ΦΑΣΗ

ΟΔΟΣ ΠΡΟΣ ΝΕΕΣ ΕΓΚΑΤΑΣΤΑΣΕΙΣ ΑΗΣ V

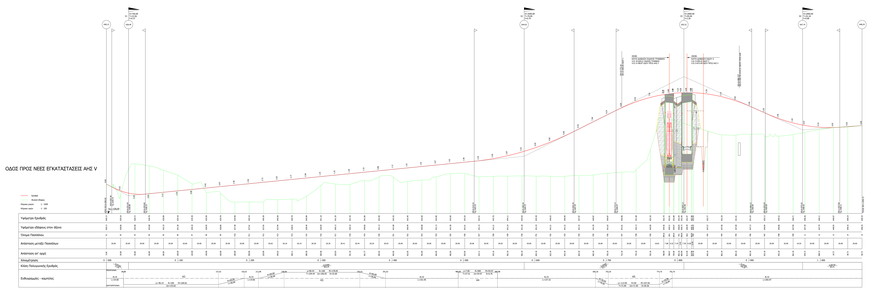

ΟΔΟΣ 1

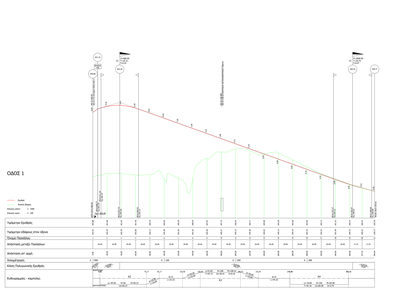

ΟΔΟΣ 2

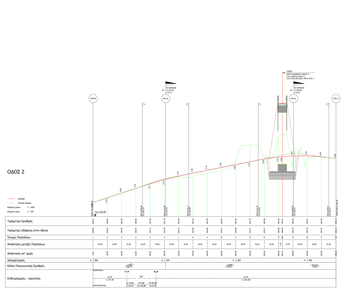

ΟΔΟΣ 3

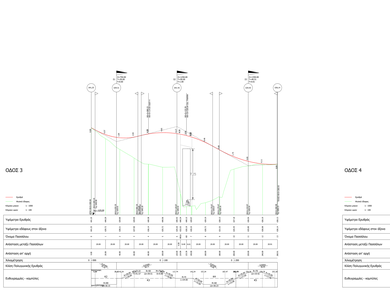

ΟΔΟΣ 4

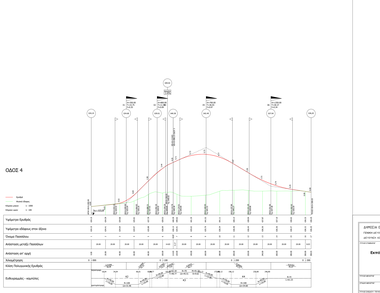

ΔΗΜΟΣ ΕΠΙΚΡΑΤΕΙΑ ΗΛΕΚΤΡΙΣΜΟΣ Α.Ε.
ΥΠΗΡΕΣΙΑ ΕΡΓΩΝ - ΕΠΕΝΔΥΣΕΙΣ
ΔΙΕΥΘΥΝΣΗ ΑΣΤΙΚΗΣ ΥΠΟΔΟΜΗΣ, ΑΝΑΠΤΥΞΗ ΠΑΡΑΓΩΓΗΣ

Τίτλος Σχεδίου:

Εκπόνηση συμπληρωματικών μελετών για την κατασκευή της Ε.Ο. Αθηνών-Λαυρίου στο τμήμα Κορωπί - Παλλήνη από κόμβο Κ.Ο. Σπ100/Σ.Κ.Ο. μέχρι τον Κ.Ο. Σπ100/Σ.Κ.Ο μέχρι τον Κ.Ο. Αν100/Σ.Κ.Ο

Υπογραφή:

ΜΕΛΕΤΗ ΛΑΥΡΙΟΥ (Ε.Ο. 2+140.00 ECO Κ.Ο. Αν.154.40)

Σύμβασης:

ΟΡΙΣΤΙΚΗ ΜΕΛΕΤΗ

Σχεδίασε:

ΚΑΤΑΣΚΕΥΑΣΤΙΚΕΣ ΤΑΞΕΙΣ
ΟΔΟΣ ΠΡΟΣ ΝΕΕΣ ΕΓΚΑΤΑΣΤΑΣΕΙΣ ΑΗΣ V - ΟΔΟΣ 1 - ΟΔΟΣ 2 - ΟΔΟΣ 3 - ΟΔΟΣ 4

ΕΚΔΟΣΗ	ΗΜΕΡΟΜΗΝΙΑ	ΚΛΙΜΑΚΑ ΣΧΕΔΙΟΥ
ΟΡΙΣΤΙΚΗ	ΙΟΥΛΙΟΣ 2020	1:100 / 1:250

ΑΝΑΛΥΣΗ ΚΑΤΑΣΚΕΥΑΣΤΙΚΩΝ ΤΑΞΕΙΩΝ ΣΥΜΦΩΝΑ ΜΕ ΤΟΥΣ ΕΛΛΗΝΙΚΟΥΣ ΤΕΧΝΙΚΟΥΣ ΚΑΝΟΝΕΣ

ΕΠΙΤΡΟΠΗ ΜΕΛΕΤΗΣ

ΕΘΝΙΚΗ ΟΔΟΣ ΤΤΣ	ΕΘΝΙΚΗ ΟΔΟΣ ΤΤΣ	ΕΘΝΙΚΗ ΟΔΟΣ ΤΤΣ	ΕΘΝΙΚΗ ΟΔΟΣ ΤΤΣ
ΕΠΙΒΛΕΠΩΝ ΜΗΧΑΝΙΚΟΣ	ΤΜΗΜΑ ΕΠΙΒΛΕΨΗΣ ΜΕΛΕΤΩΝ ΟΔΟΥ ΤΤΣ	ΤΜΗΜΑ ΕΠΙΒΛΕΨΗΣ ΜΕΛΕΤΩΝ ΟΔΟΥ ΤΤΣ	ΤΜΗΜΑ ΕΠΙΒΛΕΨΗΣ ΜΕΛΕΤΩΝ ΟΔΟΥ ΤΤΣ
ΔΙΟΝΥΣΙΟΣ ΚΑΡΑΜΠΑΤΖΑΚΗΣ	ΔΗΜΗΤΡΙΟΣ ΚΑΡΑΜΠΑΤΖΑΚΗΣ	ΑΝΑΣΤΑΣΙΟΣ ΚΑΡΑΜΠΑΤΖΑΚΗΣ	ΑΝΑΣΤΑΣΙΟΣ ΚΑΡΑΜΠΑΤΖΑΚΗΣ
ΠΟΛΙΤΙΚΟΣ ΜΗΧΑΝΙΚΟΣ	ΠΟΛΙΤΙΚΟΣ ΜΗΧΑΝΙΚΟΣ	ΠΟΛΙΤΙΚΟΣ ΜΗΧΑΝΙΚΟΣ	ΠΟΛΙΤΙΚΟΣ ΜΗΧΑΝΙΚΟΣ

ΣΥΜΒΟΥΛΟΣ

AECOM

ΕΠΙΒΛΕΠΩΝ ΜΗΧΑΝΙΚΟΣ

ΔΙΟΝΥΣΙΟΣ ΚΑΡΑΜΠΑΤΖΑΚΗΣ
ΠΟΛΙΤΙΚΟΣ ΜΗΧΑΝΙΚΟΣ

Α/Α	ΗΜΕΡΟΜΗΝΙΑ	ΤΡΟΠΟΠΟΙΗΣΗ
1	10/2020	1η ΤΡΟΠΟΠΟΙΗΣΗ

ΚΩΔΙΚΟΣ ΣΧΕΔΙΟΥ: 04-HAM-DR-RD-00-00-00

ΔΙΑΤΟΜΗ "γ2"

α. ΣΕ ΕΠΙΧΩΜΑ

β. ΣΕ ΟΡΥΓΜΑ

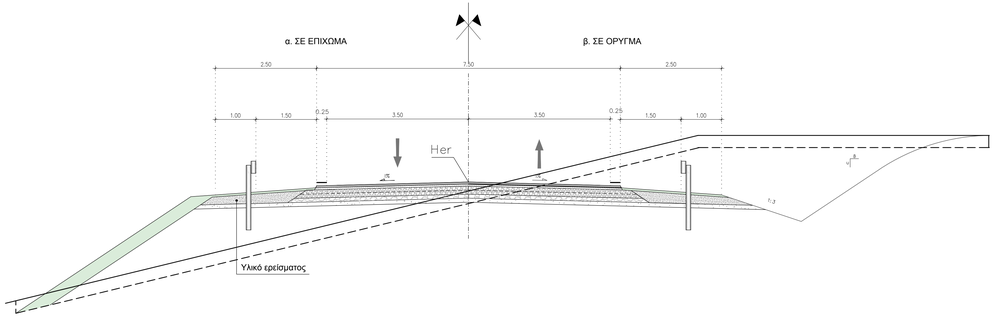

ΟΔΟΣΤΡΩΜΑ ΚΑΘΕΤΩΝ ΚΑΙ ΠΑΡΑΠΛΕΥΡΩΝ ΟΔΩΝ
ΚΛΙΜΑΚΑ 1:10

γ. ΣΕ ΚΑΤΩ ΔΙΑΒΑΣΗ

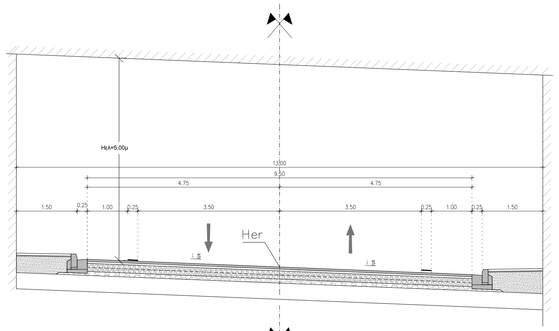

δ. ΣΕ ΓΕΦΥΡΑ

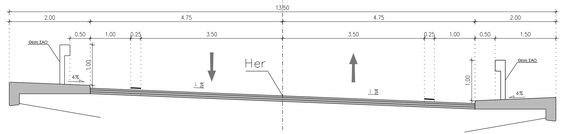

ΔΙΑΤΟΜΗ ΤΥΠΟΥ γ2

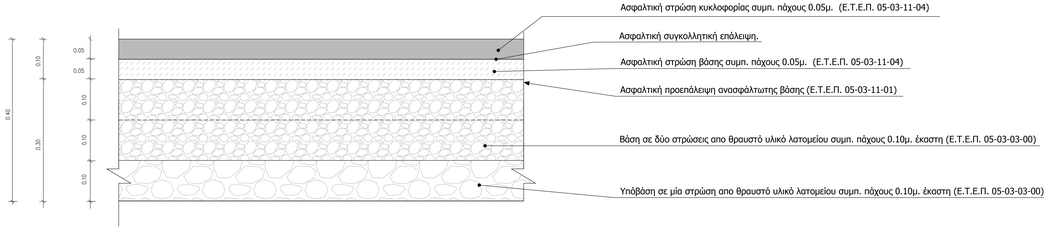

ΔΗΜΟΣΙΑ ΕΠΙΧΕΙΡΗΣΗ ΗΛΕΚΤΡΙΣΜΟΥ Α.Ε.
ΓΕΝΙΚΗ ΔΙΕΥΘΥΝΣΗ ΛΙΓΝΙΤΙΚΗΣ ΠΑΡΑΓΩΓΗΣ
ΔΙΕΥΘΥΝΣΗ ΛΕΙΤΟΥΡΓΙΩΝ ΥΠΟΣΤΗΡΙΞΗΣ ΛΙΓΝΙΤΙΚΗΣ ΠΑΡΑΓΩΓΗΣ

ΤΙΤΛΟΣ ΣΥΜΒΑΣΗΣ

Εκπόνηση συμπληρωματικών μελετών για την κατασκευή της Σιδηροδρομικής Γραμμής Πτολεμαΐδας - Κοζάνης από την Χ.Θ. 30+560,00 μέχρι την Χ.Θ. 46+880,06

ΤΙΤΛΟΣ ΜΕΛΕΤΗΣ: ΜΕΛΕΤΗ ΧΑΡΑΞΗΣ (Χ.Θ. 31+440,00 ΕΩΣ Χ.Θ. 40+744.46)

ΣΤΑΔΙΟ ΜΕΛΕΤΗΣ: ΟΡΙΣΤΙΚΗ ΜΕΛΕΤΗ

ΤΙΤΛΟΣ ΣΧΕΔΙΟΥ / ΤΕΥΧΟΥΣ: ΤΥΠΙΚΕΣ ΔΙΑΤΟΜΕΣ ΟΔΙΚΟΥ ΕΡΓΟΥ

ΗΜΕΡΟΜΗΝΙΑ	ΚΛΙΜΑΚΑ	ΑΡΙΘΜΟΣ ΦΥΛΛΟΥ / ΤΕΥΧΟΥΣ
ΦΕΒΡΟΥΑΡΙΟΣ 2023	1:50	003

Η ΜΕΛΕΤΗ ΑΝΑΤΕΘΗΚΕ ΜΕ ΤΗΝ ΥΠ' ΑΡΙΘΜ. ΔΑΥΛΛ-5229203 /18-04-2022 ΣΥΜΒΑΣΗ ΤΗΣ ΔΕΗ Α.Ε.

ΕΚΠΟΝΗΣΗ ΜΕΛΕΤΗΣ

AECOM LTD

ΣΤΟΙΧΕΙΑ ΕΠΙΚΟΙΝΩΝΙΑΣ
Περισσού 47-49 , TK 11854, Αθήνα
T: 210 9227080-2, F: 2109213354
E: peggy.karantzali@aecom.com

ΕΓΚΡΙΣΗ ΥΠΗΡΕΣΙΑΣ

	ΟΝΟΜΑΤΕΠΩΝΥΜΟ	ΥΠΟΓΡΑΦΗ	ΗΜΕΡΟΜΗΝΙΑ		ΗΜΕΡΙΝΙΑ	ΟΝΟΜΑΤΕΠΩΝΥΜΟ	ΥΠΟΓΡΑΦΗ
ΣΥΝΤΑΞΗ	Μ. ΣΤΑΜΑΤΟΠΟΥΛΟΥ		ΦΕΒΡΟΥΑΡΙΟΣ 2023	Ο.ΕΠΒΑΛΕΠΩΝ		Κ. ΣΤΑΥΡΟΠΟΥΛΟΣ	
ΕΛΕΓΧΟΣ	Π. ΚΑΡΑΝΤΖΑΛΗ		ΦΕΒΡΟΥΑΡΙΟΣ 2023	Ο.ΠΡΟΣΕΜΕΝΟΣ ΔΥ			
ΕΓΚΡΙΣΗ	ΣΤΕΛΛΑ ΣΜΕΡΓΗ-ΓΟΧ		ΦΕΒΡΟΥΑΡΙΟΣ 2023	Ο.ΔΕΥΘΥΝΤΗΣ			

ΑΝΑΔΟΧΟΣ: AECOM

ΠΑΡΑΤΗΡΗΣΕΙΣ

ΕΚΤΡΟΣΩΠΟΣ: ΠΑΝ.ΚΑΡΑΝΤΖΑΛΗ

ΑΝΑΘΕΩΡΗΣΕΙΣ

Α/Α	ΗΜΕΡΟΜΗΝΙΑ	ΑΙΤΙΑ ΑΝΑΘΕΩΡΗΣΗΣ
Α		
Β		
Γ		

ΚΩΔΙΚΟΣ ΨΗΦΙΑΚΟΥ ΑΡΧΕΙΟΥ	DEI 5229203	DRW	DE	CD	TC	003	REV1

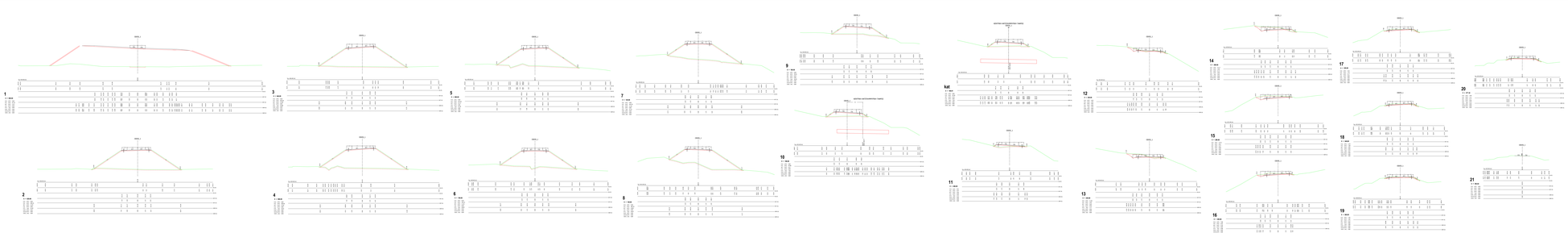

AMICA ZDROJKA INWESTORY sp. z o.o.
ul. Wiejska 4, 00-902 Warszawa

AIRCOM INTERNATIONAL POLSKA sp. z o.o.
ul. Puławska 180, 02-670 Warszawa

Rozbiórka nadziemnej części wieżowca dla ich ponownego montażu na terenie Zakładu Produkcyjnego Amica Zdrojka w Mrągowie przy ulicy Ks. Wojtusia 20 (działka ewidencyjna nr 1/1), w Mrągowie

INWESTOR:	MIEJSCE MONTAŻU JEST W OBWIĘDZIU ZAKŁADU
TYTUŁ:	SYSTEM SIGNALIS
TYTUŁ PROJEKTU:	SYSTEM SIGNALIS
	SYGNALIZACJA ŚWIETLNA
	SYGNALIZACJA ŚWIETLNA - SYGNAŁY ŚWIETLNE
	SYGNAŁY ŚWIETLNE - SYGNAŁY ŚWIETLNE - SYGNAŁY ŚWIETLNE - SYGNAŁY ŚWIETLNE

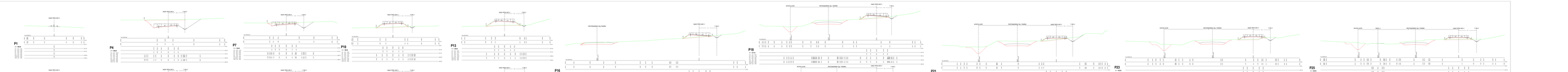

ΑΡΕΤΗ ΣΤΑΥΡΟΣ ΑΝΩΝΥΜΟ Α.Ε.
ΜΕΛΕΤΕΣ ΟΔΟΥΠΟΙΙΑΣ ΚΑΙ ΣΥΓΚΟΙΝΩΝΙΩΝ
ΠΑΡΑΛΗΣ ΑΓΙΟΥ ΝΙΚΟΛΑΟΥ 1, 15125 ΜΑΡΟΥΣΙ

Βελτίωση κυκλοφοριακού κόμβου στη τοποθεσία Ρέ, Δ.Ε. Αρχαίας Κορίνθου, Δ.Ε. Σικυώνος, Δ.Ε. Νεμέας, Δ.Ε. Φλιούντος και Δ.Ε. Φενεού

ΠΕΡΙΟΧΗ: ΚΟΡΙΝΘΙΑΣ (ΕΝΤΟΣ ΟΡΙΩΝ ΟΙΚΙΣΜΟΥ ΚΟΡΙΝΘΟΥ)

ΤΙΤΛΟΣ ΣΧΕΔΙΟΥ: **ΟΡΙΖΟΝΤΙΑ ΣΧΕΔΙΑ**

ΕΚΔΟΣΗ	ΗΜΕΡΟΜΗΝΙΑ ΕΚΔΟΣΗΣ	ΕΚΔΟΣΗ ΕΓΚΡΙΣΗΣ	ΗΜΕΡΟΜΗΝΙΑ ΕΓΚΡΙΣΗΣ
ΟΡΙΣΤΙΚΗ	ΟΚΤΩΒΡΙΟΣ 2021	ΟΡΙΣΤΙΚΗ	ΟΚΤΩΒΡΙΟΣ 2021

ΚΛΙΜΑΚΑ ΣΧΕΔΙΑΣΗΣ: 1:500

ΕΚΠΟΝΗΣΗ	ΕΛΕΓΧΘΗΚΕ	ΕΓΚΡΙΘΗΚΕ
ΚΑΡΑΜΠΑΤΖΑΚΗΣ ΓΕΩΡΓΙΟΣ	ΚΑΡΑΜΠΑΤΖΑΚΗΣ ΓΕΩΡΓΙΟΣ	ΚΑΡΑΜΠΑΤΖΑΚΗΣ ΓΕΩΡΓΙΟΣ

ΑΡΙΘΜΟΣ ΣΧΕΔΙΟΥ: **Ο-1**

ΕΚΔΟΣΗ	ΕΚΔΟΣΗ ΕΓΚΡΙΣΗΣ	ΑΡΙΘΜΟΣ ΣΥΝΕΧΟΥΣΩΝ ΦΥΛΛΩΝ
ΟΡΙΣΤΙΚΗ	ΟΡΙΣΤΙΚΗ	

AECOM

ΑΡΙΘΜΟΣ ΕΚΔΟΣΗΣ	ΗΜΕΡΟΜΗΝΙΑ	ΑΝΑΘΕΩΡΗΣΗ
01	ΟΚΤΩΒΡΙΟΣ 2021	ΟΡΙΣΤΙΚΗ ΕΚΔΟΣΗ

P30
ΑΓΙΟΣ ΔΙΟΝΥΣΙΟΣ
ΔΙΔΟΣ 1
ΔΙΔΟΣ 2
ΔΙΔΟΣ 3
ΔΙΔΟΣ 4
ΔΙΔΟΣ 5
ΔΙΔΟΣ 6
ΔΙΔΟΣ 7
ΔΙΔΟΣ 8
ΔΙΔΟΣ 9
ΔΙΔΟΣ 10
ΔΙΔΟΣ 11
ΔΙΔΟΣ 12
ΔΙΔΟΣ 13
ΔΙΔΟΣ 14
ΔΙΔΟΣ 15
ΔΙΔΟΣ 16
ΔΙΔΟΣ 17
ΔΙΔΟΣ 18
ΔΙΔΟΣ 19
ΔΙΔΟΣ 20
ΔΙΔΟΣ 21
ΔΙΔΟΣ 22
ΔΙΔΟΣ 23
ΔΙΔΟΣ 24
ΔΙΔΟΣ 25
ΔΙΔΟΣ 26
ΔΙΔΟΣ 27
ΔΙΔΟΣ 28
ΔΙΔΟΣ 29
ΔΙΔΟΣ 30
ΔΙΔΟΣ 31
ΔΙΔΟΣ 32
ΔΙΔΟΣ 33
ΔΙΔΟΣ 34
ΔΙΔΟΣ 35
ΔΙΔΟΣ 36
ΔΙΔΟΣ 37
ΔΙΔΟΣ 38
ΔΙΔΟΣ 39
ΔΙΔΟΣ 40
ΔΙΔΟΣ 41
ΔΙΔΟΣ 42
ΔΙΔΟΣ 43
ΔΙΔΟΣ 44
ΔΙΔΟΣ 45
ΔΙΔΟΣ 46

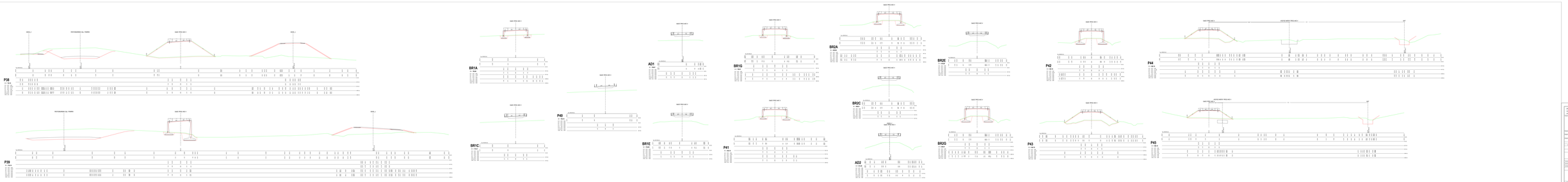

АРЕКА СТАВРОС ЧАСТНОЕ А.Е.

ΑΡΕΚΑ ΣΤΑΥΡΟΣ ΙΔΙΩΤΙΚΗ Α.Ε.

ΑΓΙΟΣ ΔΟΥΛΟΣ ΛΕΩΦ. ΜΕΓΑΛΟΥ ΔΟΥΚΑ, ΑΓΙΟΣΤΕΦΑΝΟΣ

ΤΗΛ. 2310 715 000 - FAX: 2310 715 000

Βελτίωση κυκλοφοριακού κόμβου με τη δημιουργία της σύνδεσης του Δ.Τ. Αγίου Στεφάνου με τη Δ.Τ. Αγίου Δούλου στη Ν.Ο. Θεσσαλονίκης

ΕΡΓΟ ΕΚΤΕΛΕΣΗΣ ΑΡΙΘ. 2010/ΔΕ/ΕΠΑΝΕΚ

Κωδικός Κ.Α.Ε.: 2010ΣΕ01000001

Κωδικός Υποέργου: **ΕΡΓΟ ΠΑΡΟΧΗΣ**

Κωδικός Υποέργου: **ΕΡΓΟ ΠΑΡΟΧΗΣ**

ΕΠΙΚΥΡΩΣΗ ΜΕΛΕΤΩΝ					
ΕΚΔΟΣΗ	ΗΜΕΡΟΜΗΝΙΑ	ΕΠΙΚΥΡΩΣΗ ΜΕΛΕΤΩΝ	ΕΚΔΟΣΗ	ΗΜΕΡΟΜΗΝΙΑ	ΕΠΙΚΥΡΩΣΗ ΜΕΛΕΤΩΝ

ΜΕΛΕΤΗ ΕΠΙΒΛΕΨΑΝ

ΕΚΠΟΝΗΣΗ	ΕΠΙΒΛΕΠΩΝ ΜΗΧΑΝΙΚΟΣ	ΕΚΠΟΝΗΣΗ	ΕΠΙΒΛΕΠΩΝ ΜΗΧΑΝΙΚΟΣ
ΜΕΛΕΤΗΣ	ΔΗΜΗΤΡΙΟΣ ΚΑΡΑΜΑΝΛΗΣ	ΕΡΓΟΥ	ΔΗΜΗΤΡΙΟΣ ΚΑΡΑΜΑΝΛΗΣ

ΕΚΠΟΝΗΣΗ ΜΕΛΕΤΗΣ: ΑΙΚΟΝ Α.Ε.

ΕΠΙΒΛΕΠΩΝ ΜΗΧΑΝΙΚΟΣ ΕΡΓΟΥ: ΔΗΜΗΤΡΙΟΣ ΚΑΡΑΜΑΝΛΗΣ

ΑΙΚΟΝ

ΑΡ. ΕΚΔΟΣΗΣ	ΗΜΕΡΟΜΗΝΙΑ	ΑΝΑΘΕΩΡΗΣΕΙΣ
1	2010	ΕΚΔΟΣΗ ΜΕΛΕΤΩΝ
2		
3		
4		
5		

ΣΧΕΔΙΑΣΤΗΚΑΝ: ΔΗΜΗΤΡΙΟΣ ΚΑΡΑΜΑΝΛΗΣ

ΕΠΙΒΛΕΠΩΝ ΜΗΧΑΝΙΚΟΣ: ΔΗΜΗΤΡΙΟΣ ΚΑΡΑΜΑΝΛΗΣ

ΕΠΙΚΥΡΩΣΗ ΜΕΛΕΤΩΝ: ΔΗΜΗΤΡΙΟΣ ΚΑΡΑΜΑΝΛΗΣ

ΔΙΑΣΤΑΣΕΙΣ: ΜΟΝΑΔΕΣ ΜΕΤΡΗΣΗΣ: m / m²

ΚΩΔΙΚΟΣ ΣΧΕΔΙΟΥ: 2010ΣΕ01000001-ΟΔΟ-ΤΥ-ΣΧ-ΟΔ-ΣΧ-ΟΔ-ΠΡΟΦ-ΔΙΑΤΟΜΕΣ

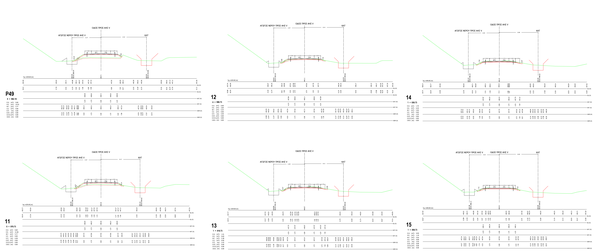

ŽARGA ZÉNEPAU VASTPUTEKI AS
ZÉNEPAU VASTPUTEKI AS
JOINT-STOCK PAYING STORE-HOUSES

Eesmärgipärasuse hindamise aruanne rail tee ehitamiseks Ida-Viru maakonnas Narva linna ja Narva-Jõesuu linna vahel
PÕHIJOONISED TEE ÜLESANDE JOONISED

PROJEKTI NR	RAILTA KAPRILLIST JÕE 31 AMB-ELEKTRI 31.12.2019 NR 1-2/1
PROJEKTI NIMETUS	LÕPU PÕHIJOONISTE
PROJEKTI PEATÜÜP	EESMÄRGIPÄRASUSE HINDAMINE
	PÕHIJOONISED TEE ÜLESANDE JOONISED
PROJEKTI NR	1-2/1
JOONISTE NR	P46 P47 P48 P49 12 14 11 13 15
JOONISTE NIMETUS	PÕHIJOONISTE TEE ÜLESANDE JOONISED PÕHIJOONISTE TEE ÜLESANDE JOONISED
	JOONISTE MAHUTAB
MÕÕTKAVA	1:500
	JOONISTE ÜLEVAATE
JOONISTE ÜLEVAATE	PÕHIJOONISTE TEE ÜLESANDE JOONISED
	JOONISTE ÜLEVAATE
JOONISTE ÜLEVAATE	PÕHIJOONISTE TEE ÜLESANDE JOONISED

ΔΙΑΤΑΞΗ ΠΙΝΑΚΙΔΩΝ

ΥΠΟΜΝΗΜΑ ΣΗΜΑΝΣΗΣ - ΑΣΦΑΛΙΣΗΣ

τύπος & εύρος γραμμής	ΔΙΑΓΡΑΜΜΙΣΕΙΣ ΟΔΟΣΤΡΩΜΑΤΟΣ
N2/W3	ΜΕΤΑΛΛΙΚΟ ΣΤΗΘΑΙΟ ΑΣΦΑΛΕΙΑΣ N2/W3
H1/W3	ΜΕΤΑΛΛΙΚΟ ΣΤΗΘΑΙΟ ΑΣΦΑΛΕΙΑΣ H1/W3
H1/W4	ΜΕΤΑΛΛΙΚΟ ΣΤΗΘΑΙΟ ΑΣΦΑΛΕΙΑΣ ΤΕΧΝΙΩΝ ΕΡΓΩΝ H1/W4
	ΚΙΓΚΛΙΔΩΜΑ
50	ΚΩΔΙΚΟΣ ΠΙΝΑΚΙΔΑΣ (ΜΗΚΟΣ ΠΛΕΥΡΑΣ ή ΔΙΑΜΕΤΡΟΣ)
	ΧΙΛΟΜΕΤΡΙΚΗ ΘΕΣΗ
	ΣΤΥΛΟΣ: ΜΗΚΟΣ/ ΔΙΑΜΕΤΡΟΣ/ ΠΑΧΟΣ/ ΒΑΘΟΣ ΘΕΜΕΛΙΟΥ
	ΕΠΙΧΩΜΑ
	ΟΡΥΓΜΑ
	ΤΕΧΝΙΚΑ (ΓΕΦΥΡΕΣ, ΑΝΩ ΚΑΙ ΚΑΤΩ ΔΙΑΒΑΣΕΙΣ)
	ΥΦΙΣΤΑΜΕΝΕΣ ΟΔΟΙ
	ΑΓΩΓΟΣ ΔΥΗΠ

ΔΗΜΟΣΙΑ ΕΠΙΧΕΙΡΗΣΗ ΗΛΕΚΤΡΙΣΜΟΥ Α.Ε.
ΓΕΝΙΚΗ ΔΙΕΥΘΥΝΣΗ ΛΙΓΝΙΤΙΚΗΣ ΠΑΡΑΓΩΓΗΣ
ΔΙΕΥΘΥΝΣΗ ΛΕΙΤΟΥΡΓΙΩΝ ΥΠΟΣΤΗΡΙΞΗΣ ΛΙΓΝΙΤΙΚΗΣ ΠΑΡΑΓΩΓΗΣ

ΤΙΤΛΟΣ ΣΥΜΒΑΣΗΣ

Εκπόνηση συμπληρωματικών μελετών για την κατασκευή της Σιδηροδρομικής Γραμμής Πτολεμαΐδας - Κοζάνης από την Χ.Θ. 30+560,00 μέχρι την Χ.Θ. 46+880,06

ΤΙΤΛΟΣ ΜΕΛΕΤΗΣ	ΜΕΛΕΤΗ ΣΗΜΑΝΣΗΣ - ΑΣΦΑΛΙΣΗΣ ΟΔΙΚΩΝ ΕΡΓΩΝ
ΣΤΑΔΙΟ ΜΕΛΕΤΗΣ	ΟΡΙΣΤΙΚΗ ΜΕΛΕΤΗ
ΤΙΤΛΟΣ ΣΧΕΔΙΟΥ / ΤΕΥΧΟΥΣ	ΟΡΙΖΟΝΤΙΟΓΡΑΦΙΑ (Ζ.Γ. Χ.Θ.35+280.00 - Χ.Θ.34+500.00)

ΗΜΕΡΟΜΗΝΙΑ	ΚΛΙΜΑΚΑ	ΑΡΙΘΜΟΣ ΦΥΛΛΟΥ / ΤΕΥΧΟΥΣ
ΟΚΤΩΒΡΙΟΣ 2022	1:500	01

Η ΜΕΛΕΤΗ ΑΝΑΤΕΘΗΚΕ ΜΕ ΤΗΝ ΥΠ' ΑΡΙΘΜ. ΔΥΛΥΛΠ-5229203 /18-04-2022 ΣΥΜΒΑΣΗ ΤΗΣ ΔΕΗ Α.Ε.

ΕΚΠΟΝΗΣΗ ΜΕΛΕΤΗΣ

AECOM LTD

ΣΤΟΙΧΕΙΑ ΕΠΙΚΟΙΝΩΝΙΑΣ
Περισσίνος 47-49, ΤΚ 11526, Αθήνα
Τ: 210 6327800,Σ: F: 2106327209
E: yorgo.karavias@aecom.com

ΕΕΚΡΙΣΗ ΥΠΗΡΕΣΙΑΣ

	ΟΝΟΜΑΤΕΠΩΝΥΜΟ	ΥΠΟΓΡΑΦΗ	ΗΜΕΡΟΜΗΝΙΑ		ΟΝΟΜΑΤΕΠΩΝΥΜΟ	ΥΠΟΓΡΑΦΗ
ΣΥΝΤΑΞΗ	Ν. ΣΤΑΜΑΤΟΠΟΥΛΟΥ		ΟΚΤΩΒΡΙΟΣ 2022	Ο.ΕΠΙΒΛΕΠΩΝ	Κ. ΣΤΑΥΡΟΠΟΥΛΟΣ	
ΕΛΕΓΧΟΣ	Π. ΚΑΡΑΒΙΑΣ/Ι.ΑΝ		ΟΚΤΩΒΡΙΟΣ 2022	Ο.ΠΡΟΪΣΤΑΜΕΝΟΣ ΕΥ		
ΕΓΚΡΙΣΗ	Ε.ΠΟΛΥΚΑΡΠΟΥ-ΓΟΥΝΑΡΗ		ΟΚΤΩΒΡΙΟΣ 2022	Ο.ΔΙΕΥΘΥΝΤΗΣ		

ΑΝΑΔΟΧΟΣ	ΠΑΡΑΤΗΡΗΣΕΙΣ
AECOM	

ΕΚΠΡΟΣΩΠΟΣ: ΠΑΝ.ΚΑΡΑΓΙΑΝΝΗ

ΑΑ	ΗΜΕΡΟΜΗΝΙΑ	ΑΝΑΘΕΩΡΗΣΕΙΣ / ΑΙΤΙΑ ΑΝΑΘΕΩΡΗΣΗΣ
A		
B		
Γ		

ΚΩΔΙΚΟΣ ΑΡΧΕΙΟΥ/ΦΑΚΕΛΟΥ						
DEI S229203	DRW	MS	FD	HO	01	REV0

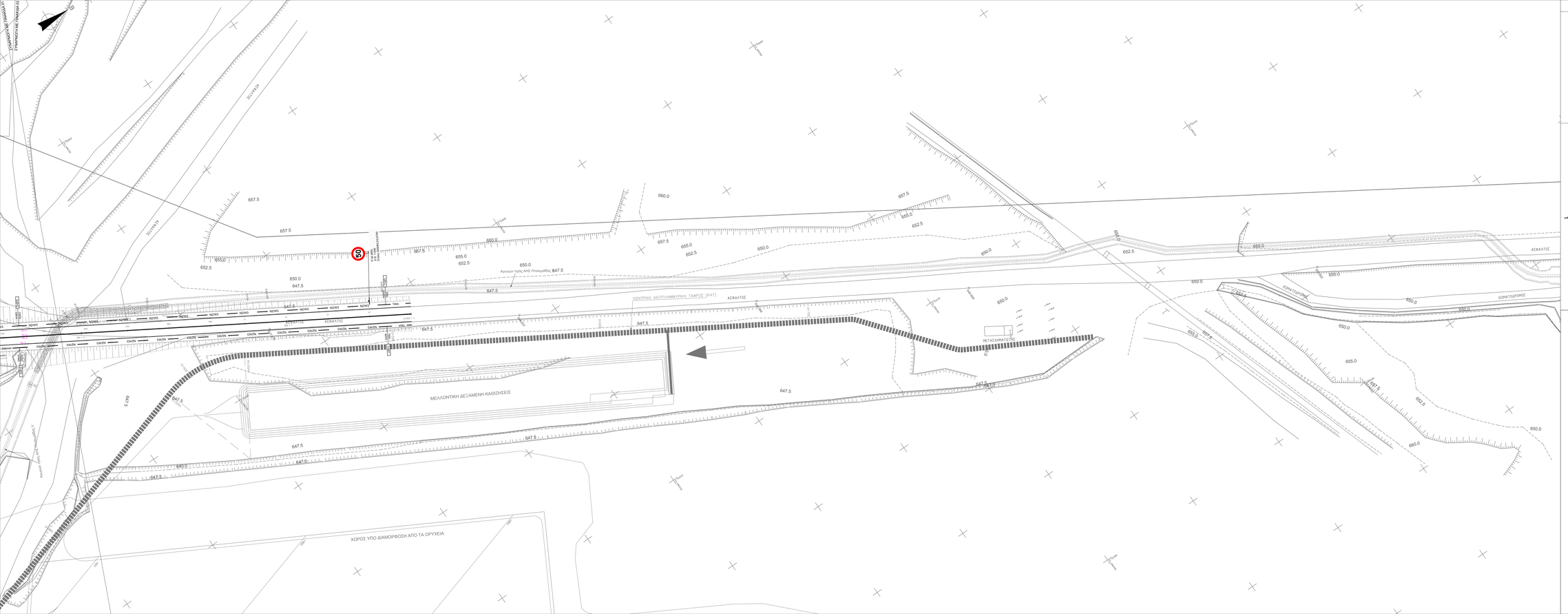
ΚΕΝΤΡΙΚΗ ΑΝΤΙΠΛΗΜΜΥΡΙΚΗ ΤΑΦΡΟΣ (ΚΑΤ)
ΑΣΦΑΛΤΟΣ
ΜΕΛΛΟΝΤΙΚΗ ΔΕΞΑΜΕΝΗ ΚΑΘΙΖΗΣΕΙΣ
ΧΩΡΟΣ ΥΠΟ ΔΙΑΜΟΡΦΩΣΗ ΑΠΟ ΤΑ ΟΡΥΧΕΙΑ
ΜΕΤΑΣΧΗΜΑΤΙΣΤΗΣ
ΧΩΜΑΤΟΔΡΟΜΟΣ
ΑΝΥΨΩΣΗ ΠΟΡΟΣ ΑΗΣ Προμαχεώνας
ΑΝΥΨΩΣΗ ΠΟΡΟΣ ΑΗΣ Ποταμιάδας
ΠΑΡΑΚΑΜΨΗ ΑΝΥΨΩΣΗΣ

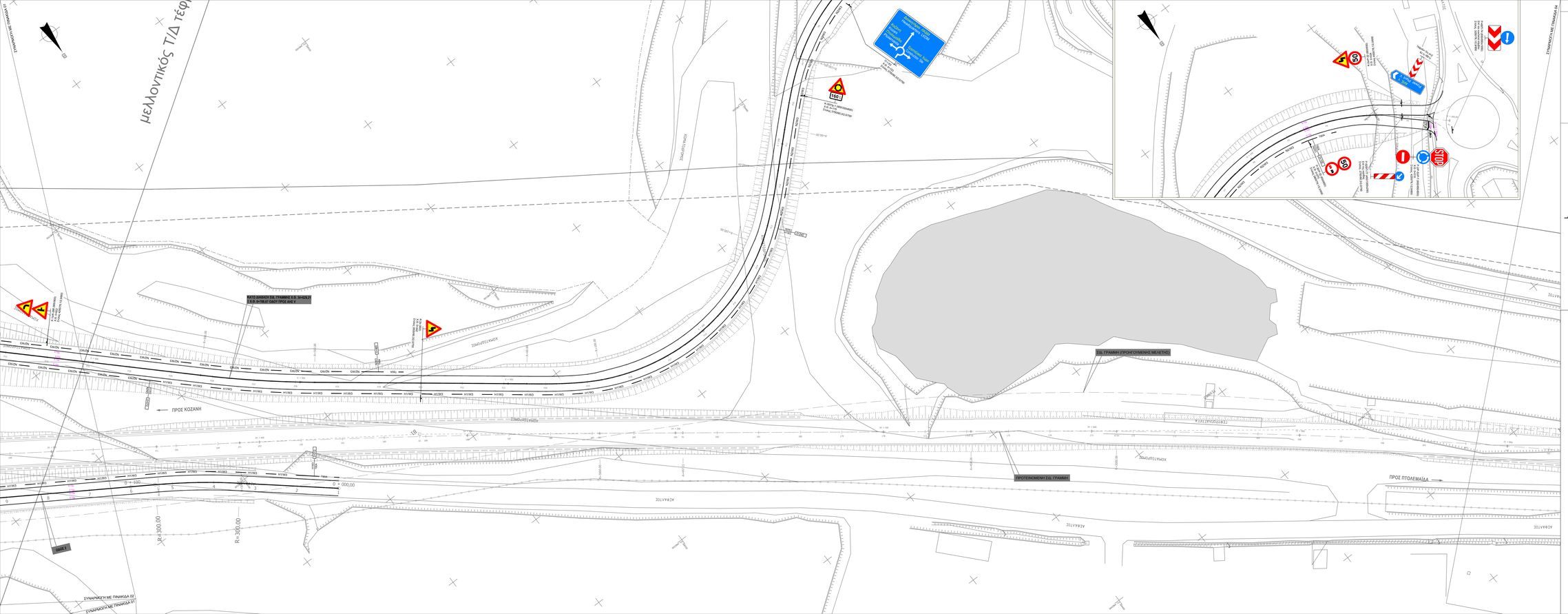

ΔΙΑΤΑΞΗ ΠΙΝΑΚΙΔΩΝ

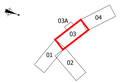

ΥΠΟΜΝΗΜΑ ΣΗΜΑΝΣΗΣ - ΑΣΦΑΛΙΣΗΣ

τάξης & εδάφους	ΔΙΑΓΡΑΜΜΙΣΕΙΣ ΟΔΟΣΤΡΩΜΑΤΟΣ
N2/W3	ΜΕΤΑΛΛΙΚΟ ΣΤΗΘΑΙΟ ΑΣΦΑΛΕΙΑΣ N2/W3
H1/W3	ΜΕΤΑΛΛΙΚΟ ΣΤΗΘΑΙΟ ΑΣΦΑΛΕΙΑΣ H1/W3
H1/W4	ΜΕΤΑΛΛΙΚΟ ΣΤΗΘΑΙΟ ΑΣΦΑΛΕΙΑΣ ΤΕΧΝΙΚΩΝ ΕΡΓΩΝ H1/W4
	ΚΙΓΚΛΙΔΩΜΑ
50	ΚΩΔΙΚΟΣ ΠΙΝΑΚΙΔΑΣ (ΜΗΚΟΣ ΠΛΕΥΡΑΣ ή ΔΙΑΜΕΤΡΟΣ) ΧΙΛΟΜΕΤΡΙΚΗ ΘΕΣΗ ΣΤΥΛΟΣ: ΜΗΚΟΣ/ ΔΙΑΜΕΤΡΟΣ/ ΠΑΧΟΣ/ ΒΑΘΟΣ ΘΕΜΕΛΙΟΥ
	ΕΠΙΧΩΜΑ
	ΟΡΥΓΜΑ
	ΤΕΧΝΙΚΑ (ΤΕΧΗΡΕΣ, ΑΝΩ ΚΑΙ ΚΑΤΩ ΔΙΑΒΑΣΕΙΣ)
	ΥΦΙΣΤΑΜΕΝΕΣ ΟΔΟΙ
	ΑΓΩΓΟΣ ΔΥΗΠ

ΔΗΜΟΣΙΑ ΕΠΙΧΕΙΡΗΣΗ ΗΛΕΚΤΡΙΣΜΟΥ Α.Ε.

ΓΕΝΙΚΗ ΔΙΕΥΘΥΝΣΗ ΛΙΓΝΙΤΙΚΗΣ ΠΑΡΑΓΩΓΗΣ

ΔΙΕΥΘΥΝΣΗ ΛΕΙΤΟΥΡΓΙΩΝ ΥΠΟΣΤΗΡΙΞΗΣ ΛΙΓΝΙΤΙΚΗΣ ΠΑΡΑΓΩΓΗΣ

ΤΙΤΛΟΣ ΣΥΜΒΑΣΗΣ

Εκπόνηση συμπληρωματικών μελετών για την κατασκευή της Σιδηροδρομικής Γραμμής Πτολεμαΐδας - Κοζάνης από την Χ.Θ. 30+560,00 μέχρι την Χ.Θ. 46+880,06

ΤΙΤΛΟΣ ΜΕΛΕΤΗΣ	ΜΕΛΕΤΗ ΣΗΜΑΝΣΗΣ - ΑΣΦΑΛΙΣΗΣ ΟΔΙΚΩΝ ΕΡΓΩΝ
ΣΤΑΔΙΟ ΜΕΛΕΤΗΣ	ΟΡΙΣΤΙΚΗ ΜΕΛΕΤΗ
ΤΙΤΛΟΣ ΣΧΕΔΙΟΥ / ΤΕΥΧΟΥΣ	ΟΡΙΖΟΝΤΟΓΡΑΦΙΑ (Σ.Γ. Χ.Θ.34+500.00 - Χ.Θ.33+800.00)

ΗΜΕΡΟΜΗΝΙΑ	ΚΛΙΜΑΚΑ	ΑΡΙΘΜΟΣ ΦΥΛΛΟΥ / ΤΕΥΧΟΥΣ
ΟΚΤΩΒΡΙΟΣ 2022	1:500	03

Η ΜΕΛΕΤΗ ΑΝΑΤΕΘΗΚΕ ΜΕ ΤΗΝ ΥΠ' ΑΡΙΘΜ. ΔΑΥΛΥΛ-5229203 /18-04-2022 ΣΥΜΒΑΣΗ ΤΗΣ ΔΕΗ Α.Ε.

ΕΚΠΟΝΗΣΗ ΜΕΛΕΤΗΣ

AECOM LTD

ΣΤΟΙΧΕΙΑ ΕΠΙΚΟΙΝΩΝΙΑΣ
Περισσίνος 47-49, 154 51Β, Νέο Ψυχικό
T: (+30) 6937866-2, F: (+30)6112004
E: yiorgo.karavasilis@aecom.com

ΕΚΚΡΙΣΗ ΥΠΗΡΕΣΙΑΣ

	ΟΝΟΜΑΤΕΠΩΝΥΜΟ	ΥΠΟΓΡΑΦΗ	ΗΜΕΡΟΜΗΝΙΑ		ΟΝΟΜΑΤΕΠΩΝΥΜΟ	ΥΠΟΓΡΑΦΗ
ΣΥΝΤΑΞΗ	Κ. ΣΤΑΜΑΤΟΠΟΥΛΟΣ		ΟΚΤΩΒΡΙΟΣ 2022	Ο.ΕΠΙΒΛΕΠΩΝ	Κ. ΣΤΑΜΑΤΟΠΟΥΛΟΣ	
ΕΛΕΓΧΟΣ	Π. ΚΑΡΑΒΑΣΙΛΗΣ		ΟΚΤΩΒΡΙΟΣ 2022	Ο.ΠΡΟΪΣΤΑΜΕΝΟΣ ΕΥ		
ΕΓΚΡΙΣΗ	ΣΤΕΛΙΑΝΟΣ ΚΑΦΕΤΖΗΣ		ΟΚΤΩΒΡΙΟΣ 2022	Ο.ΔΙΕΥΘΥΝΤΗΣ		

ΑΝΑΔΟΧΟΣ

AECOM

ΠΑΡΑΤΗΡΗΣΕΙΣ

ΕΚΠΟΡΟΣΕΙΣ: ΠΑΝ.ΚΑΡΑΓΙΑΝΝΗ

ΑΝΑΘΕΩΡΗΣΕΙΣ

ΑΑ	ΗΜΕΡΟΜΗΝΙΑ	ΑΙΤΙΑ ΑΝΑΘΕΩΡΗΣΗΣ
1		
2		
3		

ΚΩΔΙΚΟΣ ΦΑΚΕΛΟΥ ΑΡΧΕΙΟΥ	DEI S229203	DRW	MS	FD	HO	03	REV0

ΔΗΜΟΣΙΑ ΕΠΙΧΕΙΡΗΣΗ ΗΛΕΚΤΡΙΣΜΟΥ Α.Ε.

ΓΕΝΙΚΗ ΔΙΕΥΘΥΝΣΗ ΛΙΓΝΙΤΙΚΗΣ ΠΑΡΑΓΩΓΗΣ

ΔΙΕΥΘΥΝΣΗ ΛΕΙΤΟΥΡΓΙΩΝ ΥΠΟΣΤΗΡΙΞΗΣ ΛΙΓΝΙΤΙΚΗΣ ΠΑΡΑΓΩΓΗΣ

ΤΙΤΛΟΣ ΣΥΜΒΑΣΗΣ

Εκπόνηση συμπληρωματικών μελετών για την κατασκευή της Σιδηροδρομικής Γραμμής Πτολεμαΐδας - Κοζάνης από την Χ.Θ. 30+560,00 μέχρι την Χ.Θ. 46+880,06

ΤΙΤΛΟΣ ΜΕΛΕΤΗΣ

ΜΕΛΕΤΗ ΣΗΜΑΝΣΗΣ - ΑΣΦΑΛΙΣΗΣ ΟΔΙΚΩΝ ΕΡΓΩΝ

ΣΤΑΔΙΟ ΜΕΛΕΤΗΣ

ΟΡΙΣΤΙΚΗ ΜΕΛΕΤΗ

ΤΙΤΛΟΣ ΣΧΕΔΙΟΥ / ΤΕΥΧΟΥΣ

ΤΥΠΙΚΕΣ ΔΙΑΤΟΜΕΣ ΟΔΙΚΟΥ ΕΡΓΟΥ

ΗΜΕΡΟΜΗΝΙΑ	*ΚΛΙΜΑΚΑ*	*ΑΡΙΘΜΟΣ ΦΥΛΛΟΥ / ΤΕΥΧΟΥΣ*
ΟΚΤΟΒΡΙΟΣ 2022	1:50	001

Η ΜΕΛΕΤΗ ΑΝΑΤΕΘΗΚΕ ΜΕ ΤΗΝ ΥΠ' ΑΡΙΘΜ. ΔΑΥΛΠ-5229203 /18-04-2022 ΣΥΜΒΑΣΗ ΤΗΣ ΔΕΗ Α.Ε.

ΕΚΠΟΝΗΣΗ ΜΕΛΕΤΗΣ

AECOM LTD

ΣΤΟΙΧΕΙΑ ΕΠΙΚΟΙΝΩΝΙΑΣ
Περισσόνης 47-49 , ΤΚ 11854, Αθήνα
Τ: 210 9227080-2, F: 210921335 4
E: peggy.karantzali@aecom.com

ΕΓΚΡΙΣΗ ΥΠΗΡΕΣΙΑΣ

	ΟΝΟΜΑΤΕΠΩΝΥΜΟ	*ΥΠΟΓΡΑΦΗ*	*ΗΜΕΡΟΜΗΝΙΑ*		*ΗΜΕΡ/ΝΙΑ*	*ΟΝΟΜΑΤΕΠΩΝΥΜΟ*	*ΥΠΟΓΡΑΦΗ*
ΣΥΝΤΑΞΗ	Μ. ΣΤΑΜΑΤΟΠΟΥΛΟΥ		ΟΚΤΟΒΡΙΟΣ 2022	*Ο ΕΠΙΒΛΕΠΩΝ*		Κ. ΣΤΑΥΡΟΠΟΥΛΟΣ	
ΕΛΕΓΧΟΣ	Π. ΚΑΡΑΝΤΖΑΛΗ		ΟΚΤΟΒΡΙΟΣ 2022	*Ο ΠΡΟΪΣΤΑΜΕΝΟΣ ΔΥ*			
ΕΓΚΡΙΣΗ	ΣΤΕΛΛΑ ΣΜΕΡΟΥ-FOX		ΟΚΤΟΒΡΙΟΣ 2022	*Ο ΔΙΕΥΘΥΝΤΗΣ*			

ΑΝΑΔΟΧΟΣ

AECOM

ΕΚΤΡΟΣΩΠΟΣ: ΠΑΝ.ΚΑΡΑΝΤΖΑΛΗ

ΠΑΡΑΤΗΡΗΣΕΙΣ

ΑΝΑΘΕΩΡΗΣΕΙΣ

Α/Α	*ΗΜΕΡΟΜΗΝΙΑ*	*ΑΙΤΙΑ ΑΝΑΘΕΩΡΗΣΗΣ*
Α		
Β		
Γ		

ΚΩΔΙΚΟΣ ΨΗΦΙΑΚΟΥ ΑΡΧΕΙΟΥ	DEI 5229203	DRW	MS	FD	TC	001	REV0

ΔΙΑΤΟΜΗ "γ2"

ΟΠΟΥ W ΕΙΝΑΙ ΤΟ ΛΕΙΤΟΥΡΓΙΚΟ ΠΛΑΤΟΣ ΤΩΝ ΣΤΗΘΑΙΩΝ ΑΣΦΑΛΕΙΑΣ.

α. ΣΕ ΕΠΙΧΩΜΑ

β. ΣΕ ΟΡΥΓΜΑ

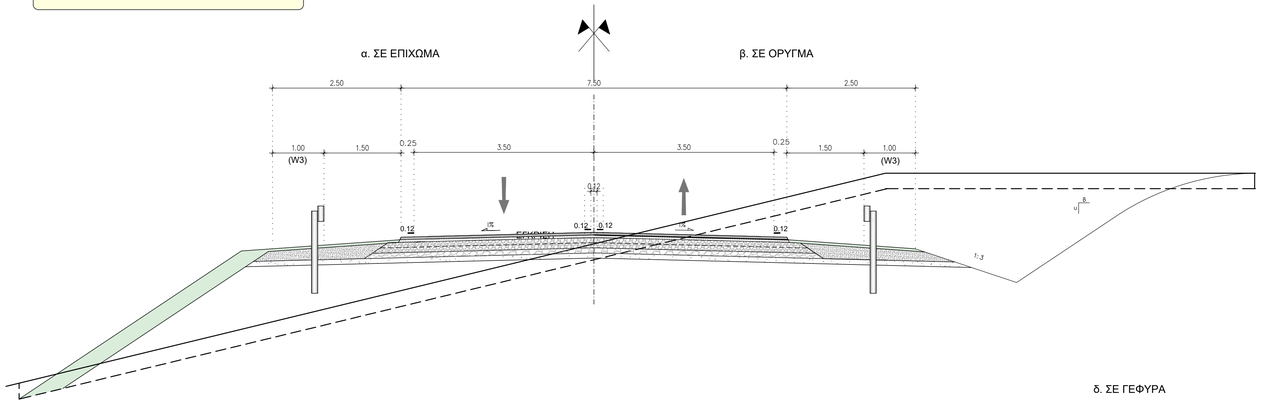

γ. ΣΕ ΚΑΤΩ ΔΙΑΒΑΣΗ

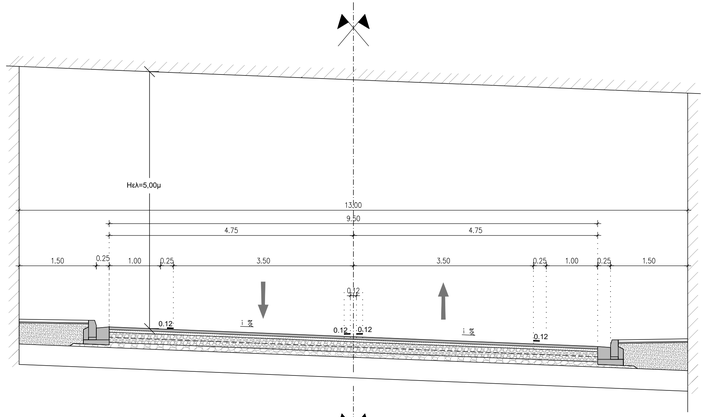

δ. ΣΕ ΓΕΦΥΡΑ

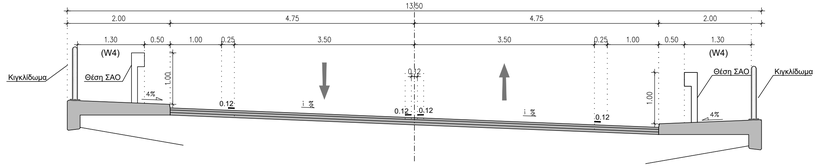

ΔΗΜΟΣΙΑ ΕΠΙΧΕΙΡΗΣΗ ΗΛΕΚΤΡΙΣΜΟΥ Α.Ε.

ΓΕΝΙΚΗ ΔΙΕΥΘΥΝΣΗ ΛΙΓΝΙΤΙΚΗΣ ΠΑΡΑΓΩΓΗΣ

ΔΙΕΥΘΥΝΣΗ ΛΕΙΤΟΥΡΓΙΩΝ ΥΠΟΣΤΗΡΙΞΗΣ ΛΙΓΝΙΤΙΚΗΣ ΠΑΡΑΓΩΓΗΣ

ΤΙΤΛΟΣ ΣΥΜΒΑΣΗΣ

Εκπόνηση συμπληρωματικών μελετών για την κατασκευή της Σιδηροδρομικής Γραμμής Πτολεμαΐδας - Κοζάνης από την Χ.Θ. 30+560,00 μέχρι την Χ.Θ. 46+880,06

ΤΙΤΛΟΣ ΜΕΛΕΤΗΣ

ΜΕΛΕΤΗ ΣΗΜΑΝΣΗΣ - ΑΣΦΑΛΙΣΗΣ ΟΔΙΚΩΝ ΕΡΓΩΝ

ΣΤΑΔΙΟ ΜΕΛΕΤΗΣ

ΟΡΙΣΤΙΚΗ ΜΕΛΕΤΗ

ΤΙΤΛΟΣ ΣΧΕΔΙΟΥ / ΤΕΥΧΟΥΣ

ΔΙΑΣΤΑΣΙΟΛΟΓΗΣΗ ΠΙΝΑΚΙΔΩΝ

ΗΜΕΡΟΜΗΝΙΑ	*ΚΛΙΜΑΚΑ*	*ΑΡΙΘΜΟΣ ΦΥΛΛΟΥ / ΤΕΥΧΟΥΣ*
ΟΚΤΟΒΡΙΟΣ 2022	1:20	D1

Η ΜΕΛΕΤΗ ΑΝΑΤΕΘΗΚΕ ΜΕ ΤΗΝ ΥΠ' ΑΡΙΘΜ. ΔΛΥΛΠ-5229203 /18-04-2022 ΣΥΜΒΑΣΗ ΤΗΣ ΔΕΗ Α.Ε.

ΕΚΠΟΝΗΣΗ ΜΕΛΕΤΗΣ

AECOM LTD

ΣΤΟΙΧΕΙΑ ΕΠΙΚΟΙΝΩΝΙΑΣ

Περικλέους 47-49 , ΤΚ 11854, Αθήνα
Τ: 210 9227080-2, F: 2109213354
E: peggy.karantzali@aecom.com

ΕΓΚΡΙΣΗ ΥΠΗΡΕΣΙΑΣ

	ΟΝΟΜΑΤΕΠΩΝΥΜΟ	*ΥΠΟΓΡΑΦΗ*	*ΗΜΕΡΟΜΗΝΙΑ*		*ΗΜΕΡ/ΝΙΑ*	*ΟΝΟΜΑΤΕΠΩΝΥΜΟ*	*ΥΠΟΓΡΑΦΗ*
ΣΥΝΤΑΞΗ	Μ. ΣΤΑΜΑΤΟΠΟΥΛΟΥ		ΟΚΤΟΒΡΙΟΣ 2022	*Ο ΕΠΙΒΛΕΠΩΝ*		Κ. ΣΤΑΥΡΟΠΟΥΛΟΣ	
ΕΛΕΓΧΟΣ	Π. ΚΑΡΑΝΤΖΑΛΗ		ΟΚΤΟΒΡΙΟΣ 2022	*Ο ΠΡΟΪΣΤΑΜΕΝΟΣ ΔΥ*			
ΕΓΚΡΙΣΗ	ΣΤΕΛΛΑ ΣΜΕΡΟΥ-FOX		ΟΚΤΟΒΡΙΟΣ 2022	*Ο ΔΙΕΥΘΥΝΤΗΣ*			

ΑΝΑΔΟΧΟΣ

AECOM

ΕΚΠΡΟΣΩΠΟΣ: ΠΑΝ.ΚΑΡΑΝΤΖΑΛΗ

ΠΑΡΑΤΗΡΗΣΕΙΣ

ΑΝΑΘΕΩΡΗΣΕΙΣ

Α/Α	*ΗΜΕΡΟΜΗΝΙΑ*	*ΑΙΤΙΑ ΑΝΑΘΕΩΡΗΣΗΣ*
Α		
Β		
Γ		

ΚΩΔΙΚΟΣ ΨΗΦΙΑΚΟΥ ΑΡΧΕΙΟΥ	DEI 5229203	DRW	MS	FD	TC	D1	REV0

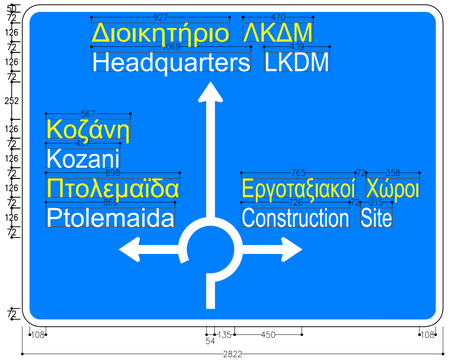

ΤΥΠΟΣ ΠΙΝΑΚΙΔΑΣ: Π-1.Κ3
ΘΕΣΗ ΠΙΝΑΚΙΔΑΣ: Χ.Θ.0+123 Οδός προς Νέες Εγκαταστάσεις ΑΗΣ V
ΕΙΔΟΣ ΠΙΝΑΚΙΔΑΣ: ΠΛΕΥΡΙΚΗ
ΤΥΠΟΣ ΑΝΤΑΝΑΚΛΑΣΤΙΚΟΤΗΤΑΣ ΜΕΜΒΡΑΝΗΣ: II
ΤΥΠΟΣ ΑΝΤΑΝΑΚΛΑΣΤΙΚΟΤΗΤΑΣ ΓΡΑΜΜΑΤΩΝ: III
ΥΨΟΣ ΓΡΑΜΜΑΤΩΝ: 126mm
ΤΥΠΟΣ ΓΡΑΦΗΣ: ΚΑΝΟΝΙΚΗ/ ΣΤΕΝΗ
ΔΙΑΣΤΑΣΕΙΣ ΠΙΝΑΚΙΔΑΣ: 2822mm x 2161mm
ΕΜΒΑΔΟ: 6,09m²

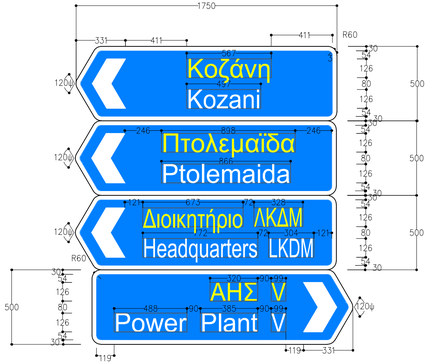

ΤΥΠΟΣ ΠΙΝΑΚΙΔΑΣ: Π-8β
ΘΕΣΗ ΠΙΝΑΚΙΔΑΣ: Χ.Θ.0+726 Οδός προς Νέες Εγκαταστάσεις ΑΗΣ V
ΕΙΔΟΣ ΠΙΝΑΚΙΔΑΣ: ΠΛΕΥΡΙΚΗ
ΤΥΠΟΣ ΑΝΤΑΝΑΚΛΑΣΤΙΚΟΤΗΤΑΣ ΜΕΜΒΡΑΝΗΣ: II
ΤΥΠΟΣ ΑΝΤΑΝΑΚΛΑΣΤΙΚΟΤΗΤΑΣ ΓΡΑΜΜΑΤΩΝ: III
ΥΨΟΣ ΓΡΑΜΜΑΤΩΝ: 126mm
ΤΥΠΟΣ ΓΡΑΦΗΣ: ΚΑΝΟΝΙΚΗ
ΔΙΑΣΤΑΣΕΙΣ ΠΙΝΑΚΙΔΑΣ: 4x (1750mm x 500mm)
ΕΜΒΑΔΟ: 4 x 0,84m²

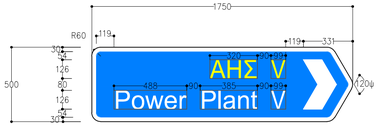

ΤΥΠΟΣ ΠΙΝΑΚΙΔΑΣ: Π-8β
ΘΕΣΗ ΠΙΝΑΚΙΔΑΣ: Νησίδα Κυκλικού Κόμβου
ΕΙΔΟΣ ΠΙΝΑΚΙΔΑΣ: ΠΛΕΥΡΙΚΗ
ΤΥΠΟΣ ΑΝΤΑΝΑΚΛΑΣΤΙΚΟΤΗΤΑΣ ΜΕΜΒΡΑΝΗΣ: II
ΤΥΠΟΣ ΑΝΤΑΝΑΚΛΑΣΤΙΚΟΤΗΤΑΣ ΓΡΑΜΜΑΤΩΝ: III
ΥΨΟΣ ΓΡΑΜΜΑΤΩΝ: 126mm
ΤΥΠΟΣ ΓΡΑΦΗΣ: ΚΑΝΟΝΙΚΗ
ΔΙΑΣΤΑΣΕΙΣ ΠΙΝΑΚΙΔΑΣ: 1750mm x 500mm
ΕΜΒΑΔΟ: 0,84m²

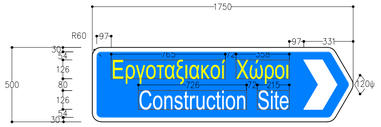

ΤΥΠΟΣ ΠΙΝΑΚΙΔΑΣ: Π-8β
ΘΕΣΗ ΠΙΝΑΚΙΔΑΣ: Χ.Θ.0+700 Οδός προς Νέες Εγκαταστάσεις ΑΗΣ V
ΕΙΔΟΣ ΠΙΝΑΚΙΔΑΣ: ΠΛΕΥΡΙΚΗ
ΤΥΠΟΣ ΑΝΤΑΝΑΚΛΑΣΤΙΚΟΤΗΤΑΣ ΜΕΜΒΡΑΝΗΣ: II
ΤΥΠΟΣ ΑΝΤΑΝΑΚΛΑΣΤΙΚΟΤΗΤΑΣ ΓΡΑΜΜΑΤΩΝ: III
ΥΨΟΣ ΓΡΑΜΜΑΤΩΝ: 126mm
ΤΥΠΟΣ ΓΡΑΦΗΣ: ΚΑΝΟΝΙΚΗ
ΔΙΑΣΤΑΣΕΙΣ ΠΙΝΑΚΙΔΑΣ: 1750mm x 500mm
ΕΜΒΑΔΟ: 0,84m²

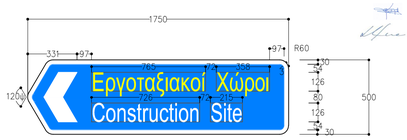

ΤΥΠΟΣ ΠΙΝΑΚΙΔΑΣ: Π-8β
ΘΕΣΗ ΠΙΝΑΚΙΔΑΣ: Χ.Θ.0+738 Οδός προς Νέες Εγκαταστάσεις ΑΗΣ V
ΕΙΔΟΣ ΠΙΝΑΚΙΔΑΣ: ΠΛΕΥΡΙΚΗ
ΤΥΠΟΣ ΑΝΤΑΝΑΚΛΑΣΤΙΚΟΤΗΤΑΣ ΜΕΜΒΡΑΝΗΣ: II
ΤΥΠΟΣ ΑΝΤΑΝΑΚΛΑΣΤΙΚΟΤΗΤΑΣ ΓΡΑΜΜΑΤΩΝ: III
ΥΨΟΣ ΓΡΑΜΜΑΤΩΝ: 126mm
ΤΥΠΟΣ ΓΡΑΦΗΣ: ΚΑΝΟΝΙΚΗ
ΔΙΑΣΤΑΣΕΙΣ ΠΙΝΑΚΙΔΑΣ: 1750mm x 500mm
ΕΜΒΑΔΟ: 0,84m²