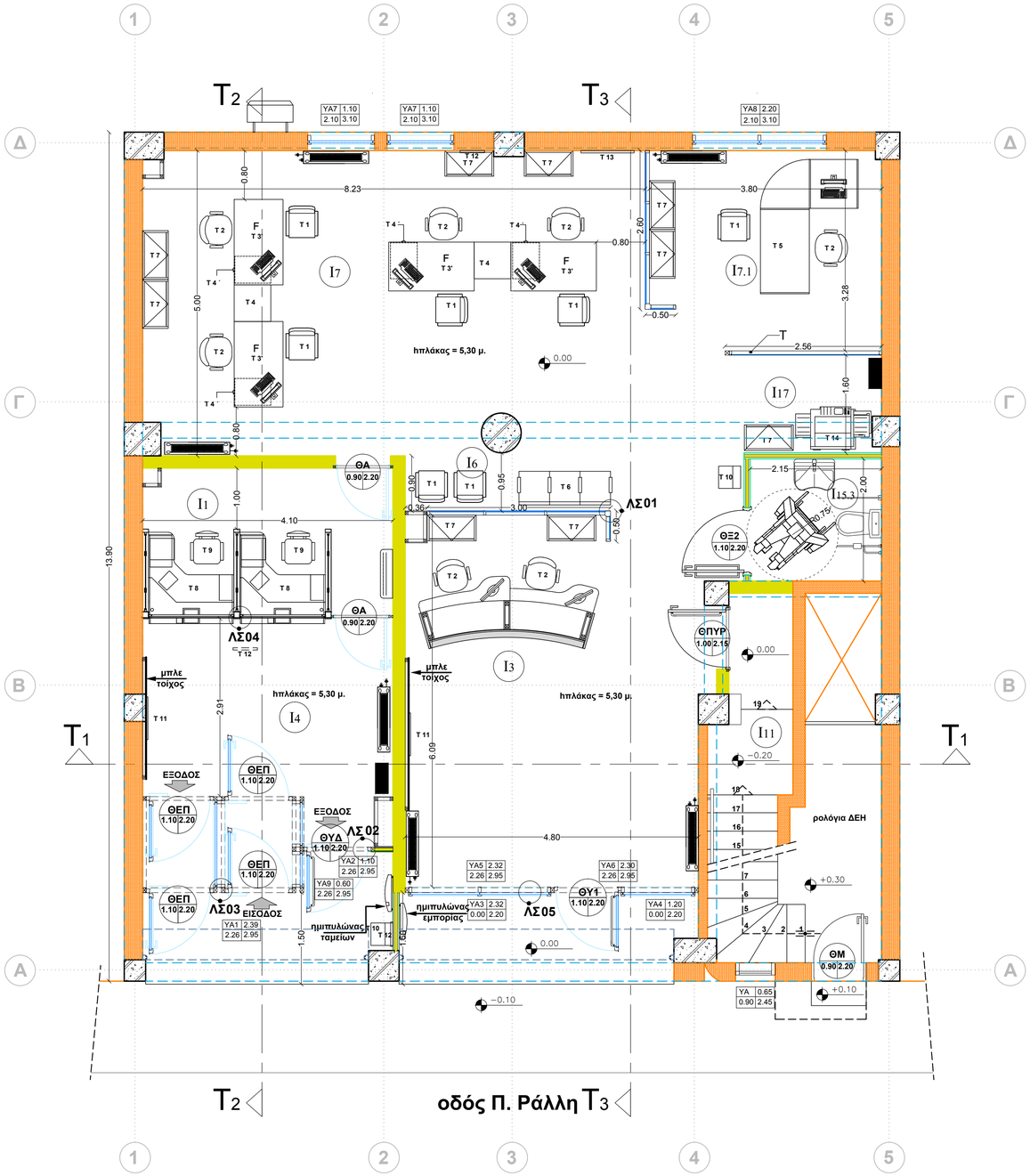

ΥΠΟΜΝΗΜΑ ΣΥΜΒΟΛΙΣΜΟΥ ΧΩΡΩΝ

Ι1	ΤΑΜΕΙΑ
Ι2	ΧΩΡΟΣ ΚΑΤΑΜΕΤΡΗΣΗΣ
Ι3	ΧΩΡΟΣ ΤΑΧΕΙΑΣ ΕΞΥΠΗΡΕΤΗΣΗΣ
Ι4	ΧΩΡΟΣ ΚΙΝΗΣΗΣ - ΟΥΡΑ ΑΝΑΜΟΝΗΣ
Ι5	ΧΩΡΟΣ ΕΙΣΟΔΟΥ - ΑΝΕΜΟΦΡΑΚΤΗΣ
Ι6	ΧΩΡΟΣ ΑΝΑΜΟΝΗΣ
Ι7	ΓΡΑΦΕΙΑ ΕΞΥΠΗΡΕΤΗΣΗΣ
Ι7.1	ΓΡΑΦΕΙΟ ΠΡΟΪΣΤΑΜΕΝΟΥ ΕΞΥΠΗΡΕΤΗΣΗΣ
Ι8	ΓΡΑΦΕΙΟ ΠΡΟΪΣΤΑΜΕΝΟΥ - ΔΙΕΥΘΥΝΤΗ
Ι9	ΒΟΗΘΗΤΙΚΟΣ ΧΩΡΟΣ - ΑΠΟΘΗΚΗ
Ι10	ΠΡΟΘΑΛΑΜΟΣ - WC
Ι11	ΔΙΑΔΡΟΜΟΣ
Ι12	CONTROL ROOM
Ι13	ΑΡΧΕΙΟ
Ι14	BACK OFFICE
Ι15	ΚΟΙΝΟΧΡΗΣΤΟ WC
Ι15.1	WC ΑΝΔΡΩΝ
Ι15.2	WC ΓΥΝΑΙΚΩΝ
Ι15.3	WC ΑΜΕΑ
Ι16	ΚΟΥΖΙΝΑ
Ι17	ΧΩΡΟΣ ΦΩΤΟΤΥΠΕΙΟΥ
Ι18	ΓΡΑΜΜΑΤΕΙΑ
Ι19	ΛΟΓΙΣΤΗΡΙΟ
Ι20	ΧΩΡΟΣ ΜΗΧ/ΤΩΝ ΑΥΤΟΜΑΤΗΣ ΠΛΗΡΩΜΗΣ
Ι21	ΑΝΤΛΙΟΣΤΑΣΙΟ ΛΥΜΑΤΩΝ

Αριθμος Σχεδιου | Τ ι τ λ ο ς σ χ ε δ ι ο υ

Σ Χ Ε Τ Ι Κ Α Σ Χ Ε Δ Ι Α

Περιγραφη	Σχεδ.	Υποτ.	Μελετη	Ενημερωση	Υποτομ.	Τομεαρχης	Ημερομηνια

Α Ν Α Θ Ε Ω Ρ Η Σ Ε Ι Σ

ΚΑΤΑΣΤΗΜΑ ΠΩΛΗΣΕΩΝ ΚΕΡΑΤΣΙΝΙΟΥ
ΔΙΑΜΟΡΦΩΣΗ Α' ΟΡΟΦΟΥ

ΚΑΤΟΨΗ ΙΣΟΓΕΙΟΥ - ΥΠΑΡΧΟΥΣΑ ΚΑΤΑΣΤΑΣΗ

1:50

Ημερομηνια | Κλιμακα

Σχεδιαση	Υπ. δραστ. σχεδ.	Μ ε λ ε τ η	Ενημερωση	Υποτομεαρχης	Ε γ κ ρ ι ο η
	Γ.Γ.				Α.Κ. Σ.Μ

ΔΕΗ ΔΙΕΥΘΥΝΣΗ ΥΠΗΡΕΣΙΩΝ ΣΤΕΓΑΣΗΣ

378Α101

Αριθμος Σχεδιου

ΣΧΕΔΙΑΣΗ-ΕΚΤΥΠΩΣΗ: user
FILENAME: 378A101.dwg LAYOUTNAME:1-50 09 October 2019

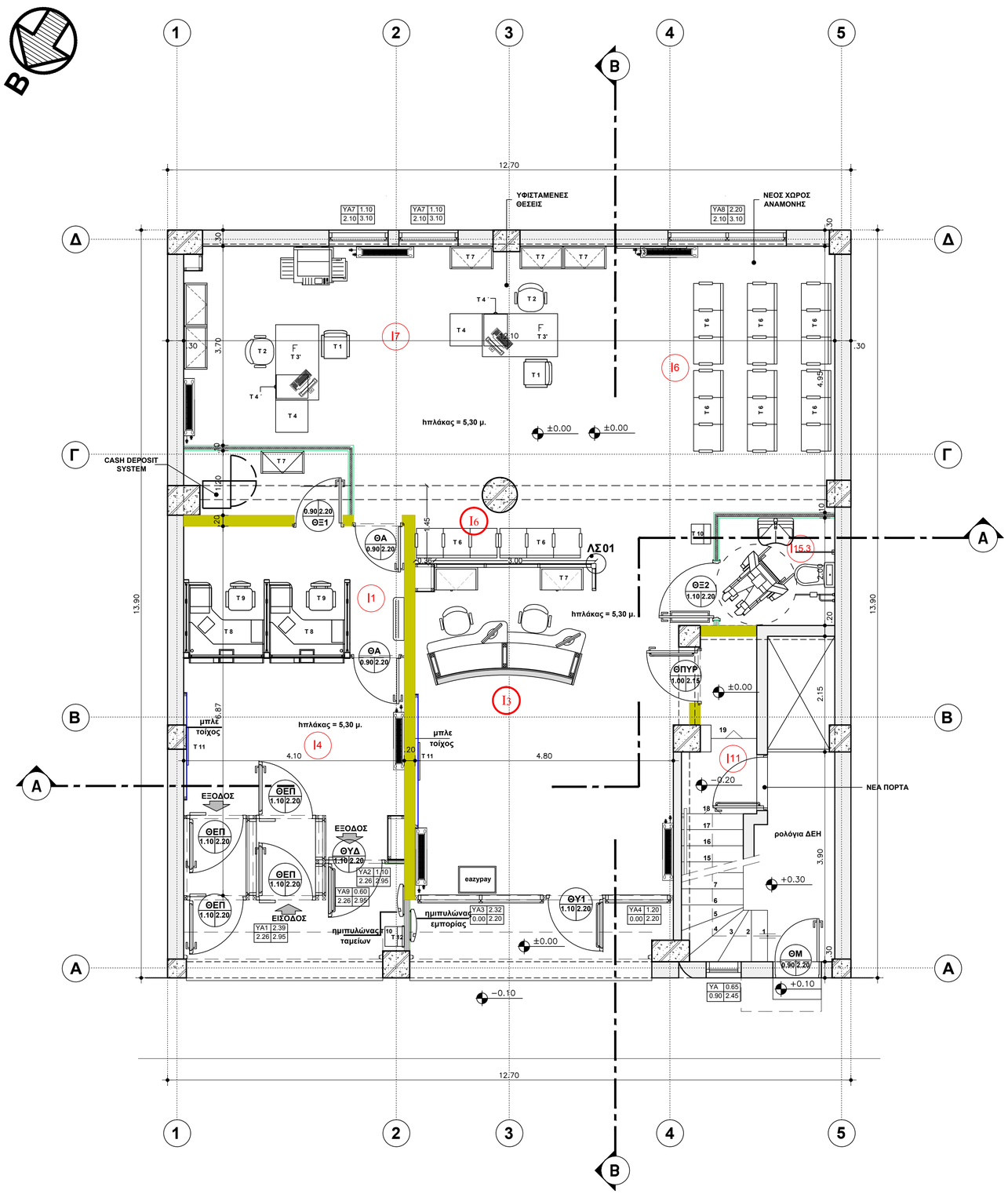

ΟΔΟΣ Π. ΡΑΛΛΗ

ΥΠΟΜΝΗΜΑ ΣΥΜΒΟΛΙΣΜΟΥ ΧΩΡΩΝ

I1	ΤΑΜΕΙΑ
I2	ΧΩΡΟΣ ΚΑΤΑΜΕΤΡΗΣΗΣ
I3	ΧΩΡΟΣ ΤΑΧΕΙΑΣ ΕΞΥΠΗΡΕΤΗΣΗΣ
I4	ΧΩΡΟΣ ΚΙΝΗΣΗΣ - ΟΥΡΑ ΑΝΑΜΟΝΗΣ
I5	ΧΩΡΟΣ ΕΙΣΟΔΟΥ - ΑΝΕΜΟΦΡΑΚΤΗΣ
I6	ΧΩΡΟΣ ΑΝΑΜΟΝΗΣ
I7	ΓΡΑΦΕΙΑ ΕΞΥΠΗΡΕΤΗΣΗΣ
I7.1	ΓΡΑΦΕΙΟ ΠΡΟΪΣΤΑΜΕΝΟΥ ΕΞΥΠΗΡΕΤΗΣΗΣ
I8	ΓΡΑΦΕΙΟ ΠΡΟΪΣΤΑΜΕΝΟΥ - ΔΙΕΥΘΥΝΤΗ
I9	ΒΟΗΘΗΤΙΚΟΣ ΧΩΡΟΣ - ΑΠΟΘΗΚΗ
I10	ΠΡΟΘΑΛΑΜΟΣ - WC
I11	ΔΙΑΔΡΟΜΟΣ
I12	CONTROL ROOM
I13	ΑΡΧΕΙΟ
I14	BACK OFFICE
I15	ΚΟΙΝΟΧΡΗΣΤΟ WC
I15.1	WC ΑΝΔΡΩΝ
I15.2	WC ΓΥΝΑΙΚΩΝ
I15.3	WC ΑΜΕΑ
I16	ΚΟΥΖΙΝΑ
I17	ΧΩΡΟΣ ΦΩΤΟΤΥΠΕΙΟΥ
I18	ΓΡΑΜΜΑΤΕΙΑ
I19	ΛΟΓΙΣΤΗΡΙΟ
I20	ΧΩΡΟΣ ΜΗΧ/ΤΩΝ ΑΥΤΟΜΑΤΗΣ ΠΛΗΡΩΜΗΣ
I21	ΑΝΤΛΙΟΣΤΑΣΙΟ ΛΥΜΑΤΩΝ

ΥΠΟΜΝΗΜΑ

ΓΥΑΛΙΝΟ ΧΑΜΗΛΟ ΧΩΡΙΣΜΑ

ΧΩΡΙΣΜΑ ΓΥΨΟΣΑΝΙΔΑΣ

ΧΑΡΑΚΤΗΡΙΣΜΟΣ ΚΟΥΦΩΜΑΤΩΝ

ΠΛΑΤΟΣ | ΠΟΔΙΑ | ΠΡΕΚΙ

ΤΥΠΟΣ | ΠΛΑΤΟΣ | ΥΨΟΣ ΠΡΕΚΙΟΥ

Αριθμος Σχεδιου	Τ ι τ λ ο ς σ χ ε δ ι ο υ
	Σ Χ Ε Τ Ι Κ Α Σ Χ Ε Δ Ι Α

Περιγραφη	Σχεδ.	Υποτ.	Μελετη	Ενημερωση	Υποτομ.	Τομεαρχης	Ημερομηνια
Α Ν Α Θ Ε Ω Ρ Η Σ Ε Ι Σ							

ΚΑΤΑΣΤΗΜΑ ΠΩΛΗΣΕΩΝ ΚΕΡΑΤΣΙΝΙΟΥ

ΚΑΤΟΨΗ ΙΣΟΓΕΙΟΥ - ΠΡΟΤΑΣΗ

1:50

Σχεδιαση	Υπ.δραστ.σχεδ.	Μ ε λ ε τ η	Ενημερωση	Υποτομεαρχης	Ημερομηνια	Κλιμακα
Ε.ΤΣΙΚΛΕΙΣΤΑ	Γ. Γ.	Δ.ΔΟΥΡΑΜΠΕΗΣ			Α. Κ.	Σ.Μ

Ε γ κ ρ ι σ η

ΔΕΗ ΔΙΕΥΘΥΝΣΗ ΥΠΗΡΕΣΙΩΝ ΣΤΕΓΑΣΗΣ

378A102

Αριθμος Σχεδιου

ΣΧΕΔΙΑΣΗ-ΕΚΤΥΠΩΣΗ: user
FILENAME: 378A_KATOPSI A'OR- ISOG-PPROTASH.dwg LAYOUTNAME: 378A_KATOPSI ISOG. 09 October 2019

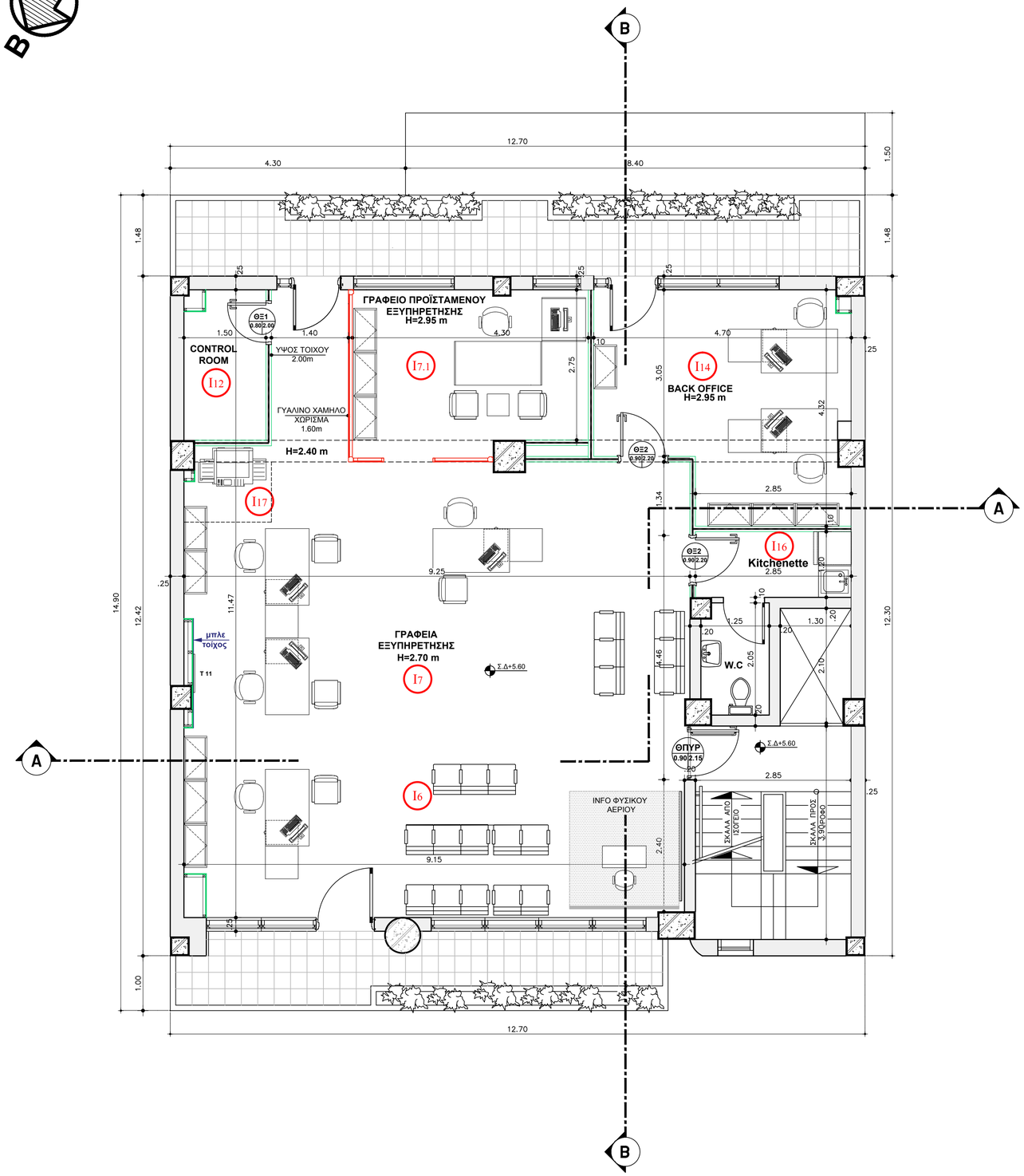

ΟΔΟΣ Π. ΡΑΛΛΗ

ΥΠΟΜΝΗΜΑ ΣΥΜΒΟΛΙΣΜΟΥ ΧΩΡΩΝ

I1	ΤΑΜΕΙΑ
I2	ΧΩΡΟΣ ΚΑΤΑΜΕΤΡΗΣΗΣ
I3	ΧΩΡΟΣ ΤΑΧΕΙΑΣ ΕΞΥΠΗΡΕΤΗΣΗΣ
I4	ΧΩΡΟΣ ΚΙΝΗΣΗΣ - ΟΥΡΑ ΑΝΑΜΟΝΗΣ
I5	ΧΩΡΟΣ ΕΙΣΟΔΟΥ - ΑΝΕΜΟΦΡΑΚΤΗΣ
I6	ΧΩΡΟΣ ΑΝΑΜΟΝΗΣ
I7	ΓΡΑΦΕΙΑ ΕΞΥΠΗΡΕΤΗΣΗΣ
I7.1	ΓΡΑΦΕΙΟ ΠΡΟΪΣΤΑΜΕΝΟΥ ΕΞΥΠΗΡΕΤΗΣΗΣ
I8	ΓΡΑΦΕΙΟ ΠΡΟΪΣΤΑΜΕΝΟΥ - ΔΙΕΥΘΥΝΤΗ
I9	ΒΟΗΘΗΤΙΚΟΣ ΧΩΡΟΣ - ΑΠΟΘΗΚΗ
I10	ΠΡΟΘΑΛΑΜΟΣ - WC
I11	ΔΙΑΔΡΟΜΟΣ
I12	CONTROL ROOM
I13	ΑΡΧΕΙΟ
I14	BACK OFFICE
I15	ΚΟΙΝΟΧΡΗΣΤΟ WC
I15.1	WC ΑΝΔΡΩΝ
I15.2	WC ΓΥΝΑΙΚΩΝ
I15.3	WC ΑΜΕΑ
I16	ΚΟΥΖΙΝΑ
I17	ΧΩΡΟΣ ΦΩΤΟΤΥΠΕΙΟΥ
I18	ΓΡΑΜΜΑΤΕΙΑ
I19	ΛΟΓΙΣΤΗΡΙΟ
I20	ΧΩΡΟΣ ΜΗΧ/ΤΩΝ ΑΥΤΟΜΑΤΗΣ ΠΛΗΡΩΜΗΣ
I21	ΑΝΤΛΙΟΣΤΑΣΙΟ ΛΥΜΑΤΩΝ

ΥΠΟΜΝΗΜΑ

- ΓΥΑΛΙΝΟ ΧΑΜΗΛΟ ΧΩΡΙΣΜΑ
- ΧΩΡΙΣΜΑ ΓΥΨΟΣΑΝΙΔΑΣ
- ΟΠΤΟΠΛΙΝΘΟΔΟΜΗ
- ΟΠΛΙΣΜΕΝΟ ΣΚΥΡΟΔΕΜΑ

ΧΑΡΑΚΤΗΡΙΣΜΟΣ ΚΟΥΦΩΜΑΤΩΝ

ΠΛΑΤΟΣ	
ΠΟΔΙΑ	ΠΡΕΚΙ

ΤΥΠΟΣ: ΠΛΑΤΟΣ, ΥΨΟΣ ΠΡΕΚΙΟΥ

Αριθμός Σχεδίου	Τ ι τ λ ο ς σ χ ε δ ι ο υ
Σ Χ Ε Τ Ι Κ Α Σ Χ Ε Δ Ι Α	

Περιγραφη	Σχεδ.	Υποτ.	Μελετη	Ενημερωση	Υποτομ.	Τομεαρχης	Ημερομηνια
					...	...	

Α Ν Α Θ Ε Ω Ρ Η Σ Ε Ι Σ

ΚΑΤΑΣΤΗΜΑ ΠΩΛΗΣΕΩΝ ΚΕΡΑΤΣΙΝΙΟΥ
ΔΙΑΜΟΡΦΩΣΗ Α' ΟΡΟΦΟΥ

ΚΑΤΟΨΗ Α' ΟΡΟΦΟΥ - ΠΡΟΤΑΣΗ

1:50

Σχεδιαση	Υπ.δραστ.σχεδ.	Μ ε λ ε τ η	Ενημερωση	Υποτομεαρχης	Ε γ κ ρ ι σ η	
Ε.ΤΣΙΚΛΕΙΣΤΑ	Γ. Γ.	Δ.ΔΟΥΡΑΜΠΕΗΣ			Α. Κ.	Σ.Μ

Ημερομηνια | Κλιμακα

ΔΕΗ ΔΙΕΥΘΥΝΣΗ ΥΠΗΡΕΣΙΩΝ ΣΤΕΓΑΣΗΣ

378A103

Αριθμός Σχεδίου

ΣΧΕΔΙΑΣΗ–ΕΚΤΥΠΩΣΗ: user
FILENAME: 378A103.dwg LAYOUTNAME:378A103 09 October 2019

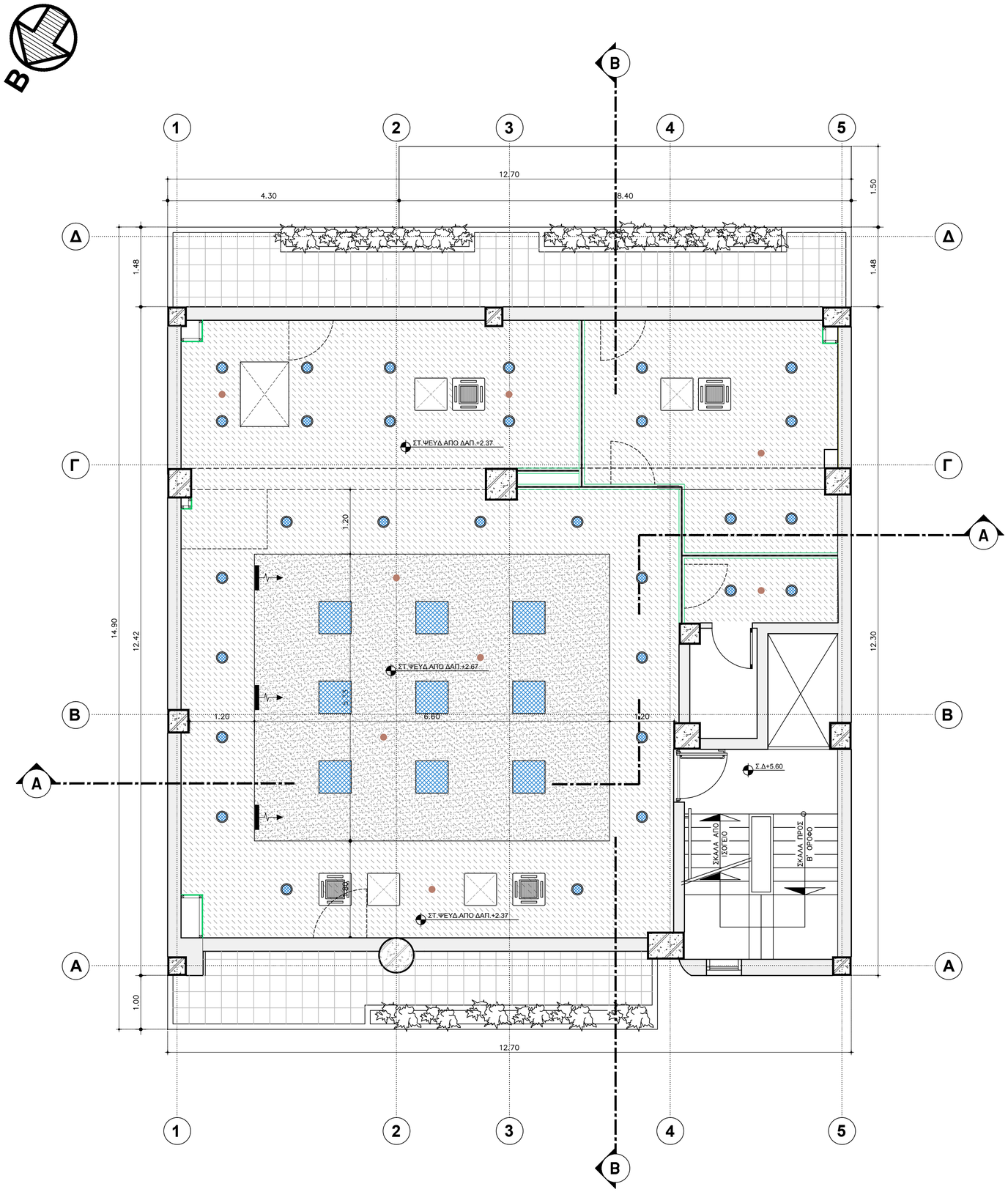

ΟΔΟΣ Π. ΡΑΛΛΗ

ΥΠΟΜΝΗΜΑ

- ΨΕΥΔΟΡΟΦΗ ΓΥΨΟΣΑΝΙΔΑΣ
- ΓΥΨΟΣΑΝΙΔΑ ΕΠΙΚΟΛΛΗΜΕΝΗ ΣΤΗΝ ΥΦΙΣΤΑΜΕΝΗ ΠΛΑΚΑ
- ΦΩΤΙΣΤΙΚΟ 60x60 4X14w ΕΞΩΤΕΡΙΚΟ ΟΡΟΦΗΣ
- ΦΩΤΙΣΤΙΚΟ DOWN LIGHT 2x26w
- ΠΥΡΑΝΙΧΝΕΥΤΗΣ ΟΡΑΤΟΥ ΚΑΠΝΟΥ
- ΘΥΡΙΔΑ ΕΠΙΣΚΕΨΗΣ ΓΥΨΟΣΑΝΙΔΑΣ ΑΝΟΙΓΟΜΕΝΗ
- ΚΑΣΕΤΑ 4 ΚΑΤΕΥΘΥΝΣΕΩΝ 60x60
- ΣΤΟΜΙΟ ΠΡΟΣΑΓΩΓΗΣ (ΓΡΑΜΜΙΚΟ)30x25

Αριθμος Σχεδιου	Τ ι τ λ ο ς σ χ ε δ ι ο υ
Σ Χ Ε Τ Ι Κ Α Σ Χ Ε Δ Ι Α	

Περιγραφη	Σχεδ.	Υποτ.	Μελετη	Ενημερωση	Υποτομ.	Τομεαρχης	Ημερομηνια
Α Ν Α Θ Ε Ω Ρ Η Σ Ε Ι Σ							

ΚΑΤΑΣΤΗΜΑ ΠΩΛΗΣΕΩΝ ΚΕΡΑΤΣΙΝΙΟΥ
ΔΙΑΜΟΡΦΩΣΗ Α' ΟΡΟΦΟΥ

ΚΑΤΟΨΗ Α' ΟΡΟΦΟΥ - ΨΕΥΔΟΡΟΦΕΣ

1:50

Σχεδιαση	Υπ.δραστ.οχεδ.	Μ ε λ ε τ η	Ενημερωση	Υποτομεαρχης	Ε γ κ ρ ι ο η	
Ε.ΤΣΙΚΛΕΙΣΤΑ	Γ. Γ.	Δ.ΔΟΥΡΑΜΠΕΗΣ			Α. Κ.	Σ.Μ

Ημερομηνια | Κλιμακα

ΔΕΗ ΔΙΕΥΘΥΝΣΗ ΥΠΗΡΕΣΙΩΝ ΣΤΕΓΑΣΗΣ

378A104

Αριθμος Σχεδιου

ΣΧΕΔΙΑΣΗ–ΕΚΤΥΠΩΣΗ: user
FILENAME: 378A104 .dwg LAYOUTNAME:378A106 08 October 2019

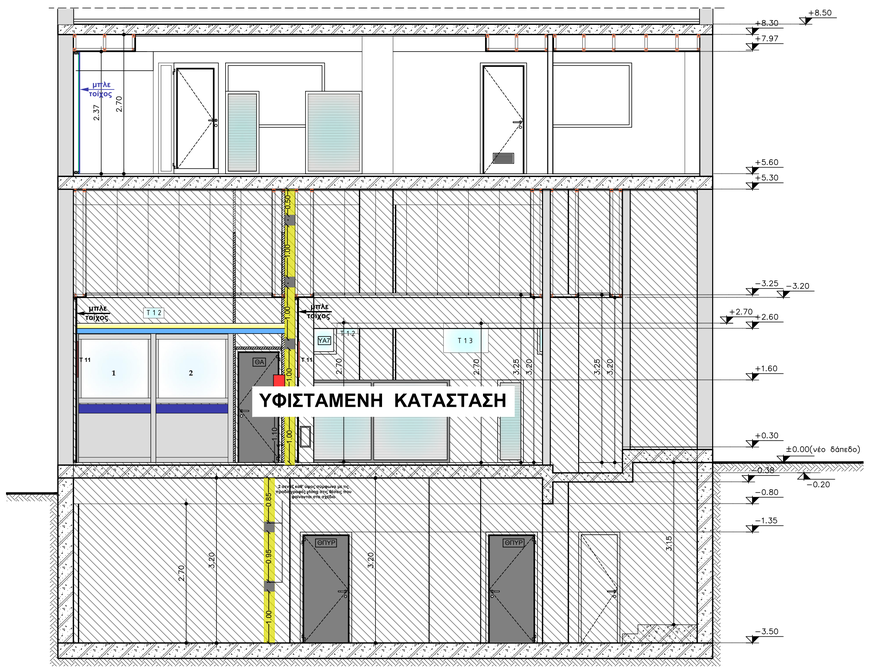

ΤΟΜΗ Α-Α

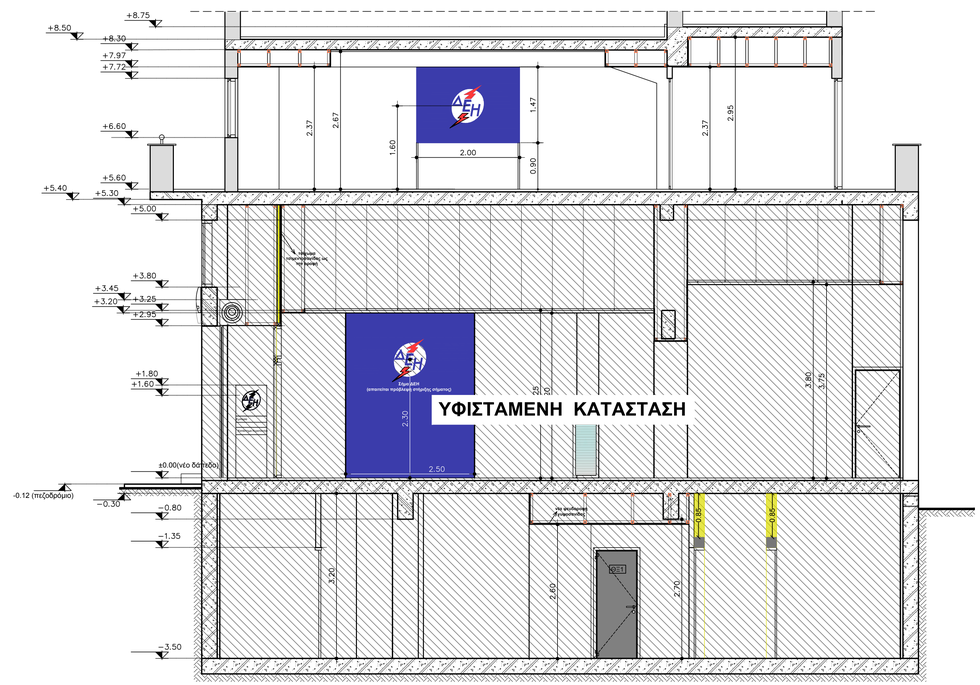

ΤΟΜΗ Β-Β

Αριθμός Σχεδίου	Τ Ι Τ Λ Ο Σ Σ Χ Ε Δ Ι Ο Υ
Σ Χ Ε Τ Ι Κ Α Σ Χ Ε Δ Ι Α	

Περιγραφή	Σκεδ.	Υποτ.	Μελετη	Ενημερωση	Υποτομ.	Τομεαρχης	Ημερομηνια
Α Ν Α Θ Ε Ω Ρ Η Σ Ε Ι Σ							

ΚΑΤΑΣΤΗΜΑ ΠΩΛΗΣΕΩΝ ΚΕΡΑΤΣΙΝΙΟΥ
ΔΙΑΜΟΡΦΩΣΗ Α' ΟΡΟΦΟΥ

ΤΟΜΕΣ Α-Α & Β-Β

1:50

Σχεδιαση	Υπ.δραστ.σχεδ.	Μ ε λ ε τ η	Ενημερωση	Υποτομεαρχης	Ημερομηνια	Κλιμακα
					Ε γ κ ρ ι ση	
Ε.ΤΣΙΚΛΕΙΣΤΑ	Γ. Γ.	Δ.ΔΟΥΡΑΜΠΕΗΣ			Α. Κ.	Σ.Μ

ΔΕΗ ΔΙΕΥΘΥΝΣΗ ΥΠΗΡΕΣΙΩΝ ΣΤΕΓΑΣΗΣ

378A105

Αριθμος Σχεδιου

ΣΧΕΔΙΑΣΗ-ΕΚΤΥΠΩΣΗ: user
FILENAME: 378A105.dwg LAYOUTNAME:TOMES (2) 08 October 2019

Κωδ. Κουφ.	σχεδιάγραμμα κουφώματος κλίμακα 1:50	περιγραφή / θέση κουφώματος	αριθμός τεμαχίων
ΘΞ1	Εμβαδόν θύρας : 1,94 τμ 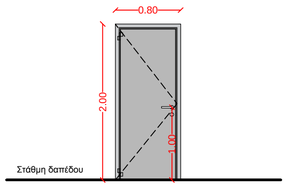 	ΕΣΩΤΕΡΙΚΗ ΘΥΡΑ ΞΥΛΙΝΗ ΠΡΕΣΣΑΡΙΣΤΗ, ΠΟΥ ΑΠΟΤΕΛΕΙΤΑΙ ΑΠΟ : -θυροφύλλα πρεσσαριστά ελαιοχρωματισμένα με σκελετό κατασκευασμένο από λευκή ξυλεία Ρουμανίας επί του οποίου επικολλάται φύλλο κόντρα πλακέ οκουμέ πάχους 7 χιλ. (άρθρο 2.4 πίνακα υλικών) απόχρωσης 7015 Ral -πλαίσια (κάσες) μεταλλικά, βιομηχανοποιημένα, από λαμαρίνα γαλβανισμένη ηλεκτρολυτικά, τύπου ΜΕΤΑΛΛΟΤΕΧΝΙΚΗ απόχρωσης 9006 Ral. - 4 μεντεσέδες τύπου HEWI ανοξείδωτου χάλυβα Παρατηρήσεις Τοποθέτησης: - <u>Θύρα ξύλινη πρεσσαριστή:</u> άρθρο 8 τιμολογίου μελέτης - <u>Μεταλλική κάσα:</u> άρθρο 15 τιμολογίου μελέτης	1
ΘΞ2	Εμβαδόν θύρας : 2.42 τμ 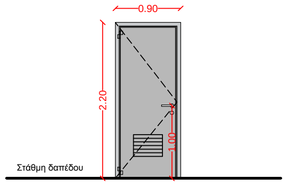 	-θυροφύλλα πρεσσαριστά ελαιοχρωματισμένα με σκελετό κατασκευασμένο από λευκή ξυλεία Ρουμανίας επί του οποίου επικολλάται φύλλο κόντρα πλακέ οκουμέ πάχους 7 χιλ. (άρθρο 2.4 πίνακα υλικών) απόχρωσης 9006 Ral -πλαίσια (κάσες) που θα είναι μεταλλικά, βιομηχανοποιημένα, από λαμαρίνα γαλβανισμένη ηλεκτρολυτικά, τύπου ΜΕΤΑΛΛΟΤΕΧΝΙΚΗ απόχρωσης 9006 Ral - 4 μεντεσέδες τύπου HEWI ανοξείδωτου χάλυβα - Περσίδες εξαερισμού από αλουμίνιο διαστ. 40x30cm Παρατηρήσεις Τοποθέτησης: - <u>Θύρα ξύλινη πρεσσαριστή:</u> άρθρο 8 τιμολογίου μελέτης - <u>Μεταλλική κάσα:</u> άρθρο 15 τιμολογίου μελέτης	2
ΘΠΥΡ	Εμβαδόν θύρας : 2,15 τμ 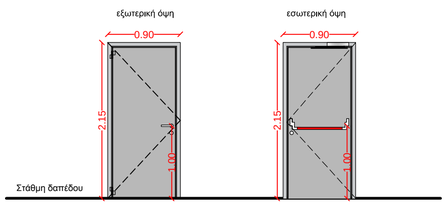 	ΕΣΩΤΕΡΙΚΗ ΘΥΡΑ ΠΥΡΑΣΦΑΛΕΙΑΣ, ΜΕ ΔΕΙΚΤΗ ΠΥΡΑΝΤΙΣΤΑΣΗΣ <u>90min</u> ΜΟΝΟΦΥΛΛΗ, ΑΝΟΙΓΟΜΕΝΗ, ΠΟΥ ΑΠΟΤΕΛΕΙΤΑΙ ΑΠΟ : Μονόφυλλη μεταλλική ανοιγόμενη θύρα πυρασφάλειας, συνοδευόμενη από πιστοποιητικό κλάσης πυραντίστασης από αναγνωρισμένο φορέα της Ευρωπαικής Ένωσης. -κάσσα από στραντζαρισμένη λαμαρίνα DKP ελαχίστου πάχους 2,0 mm με διάταξη καπνοστεγανότητας -θυρόφυλλο τύπου sandwich, με εξωτερική επένδυση από λαμαρίνα ψυχρής εξελέσεως DKP ελάχιστου πάχους 1,5 mm και εσωτερική πλήρωση από ορυκτοβάμβακα πυκνότητος τουλάχιστον 140 kg/m3 με συνδετικό υλικό αποτελούμενο από ορυκτές κόλλες (όχι φαινολικές ρητίνες) -μεντεσσέδες βαρέωσ τύπου με αξονικά ρουλμάν (BD), κλειδαριά και χειρολαβές πυρασφαλείας εξ ολοκλήρου από χαλύβδινα εξαρτήματα με ιδιαίτερο πιστοποιητικό πυρασφαλείας, μηχανισμό επαναφοράς (σούστα) πυρασφαλείας και μπάρα πανικού. Η κάσσα και τα θυρόφυλλα θα είναι ηλεκτροστατικά βαμμένα στο εργοστάσιο, σε απόχρωση της επιλογής της Υπηρεσίας. Παρατηρήσεις Τοποθέτησης: - <u>Θύρα πυρασφαλείας:</u> άρθρο 14 τιμολογίου μελέτης	1

Αριθμος Σχεδιου	Τ ι τ λ ο ς σ χ ε δ ι ο υ						
Σ Χ Ε Τ Ι Κ Α Σ Χ Ε Δ Ι Α							
Π ε ρ ι γ ρ α φ η	Σχεδ.	Υποτ.	Μελετη	Ενημερωση	Υποτομ.	Τομεαρχης	Ημερομηνια
Α Ν Α Θ Ε Ω Ρ Η Σ Ε Ι Σ							

ΚΑΤΑΣΤΗΜΑ ΠΩΛΗΣΕΩΝ ΚΕΡΑΤΣΙΝΙΟΥ
ΔΙΑΜΟΡΦΩΣΗ Α' ΟΡΟΦΟΥ

ΠΙΝΑΚΑΣ ΚΟΥΦΩΜΑΤΩΝ

1:50 (Ημερομηνια / Κλιμακα)

Σχεδιαση	Υπ.δραστ.σχεδ.	Μ ε λ ε τ η	Ενημερωση		Υποτομεαρχης	Ε γ κ ρ ι ο η	
Δ.ΔΟΥΡΛΑΡΗ	Γ. Γ.	Ο. ΣΤΑΥΡΟΥ				Α. Κ.	Σ.Μ

ΔΕΗ ΔΙΕΥΘΥΝΣΗ ΥΠΗΡΕΣΙΩΝ ΣΤΕΓΑΣΗΣ

378A106 (Αριθμος Σχεδιου)

ΣΧΕΔΙΑΣΗ-ΕΚΤΥΠΩΣΗ: DDURLARI
FILENAME: 378A108_pinakas kouf.dwg LAYOUTNAME: 378A106 09 October 2019

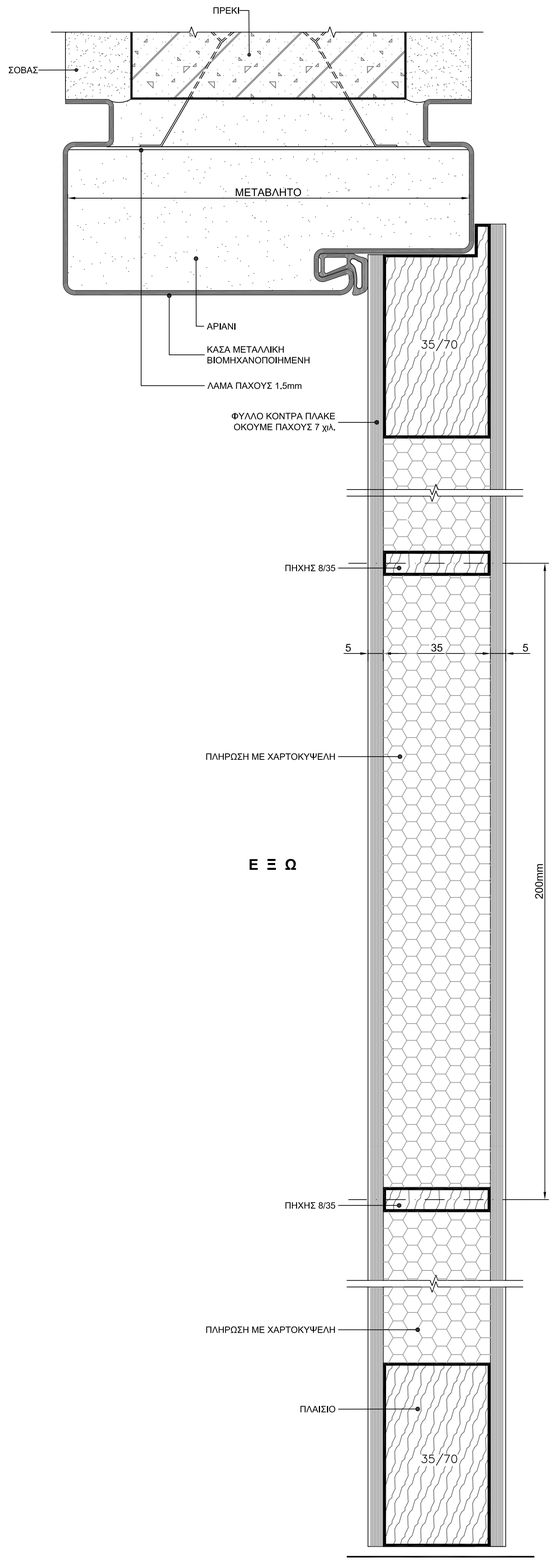

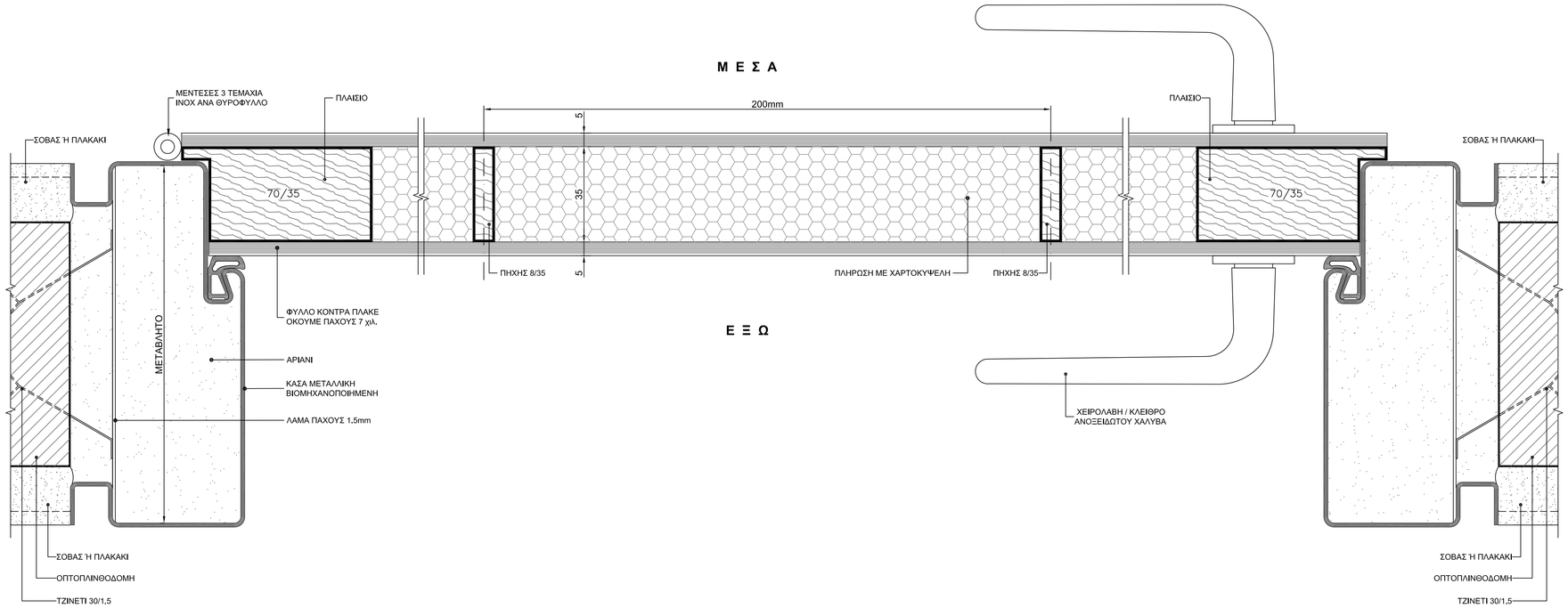

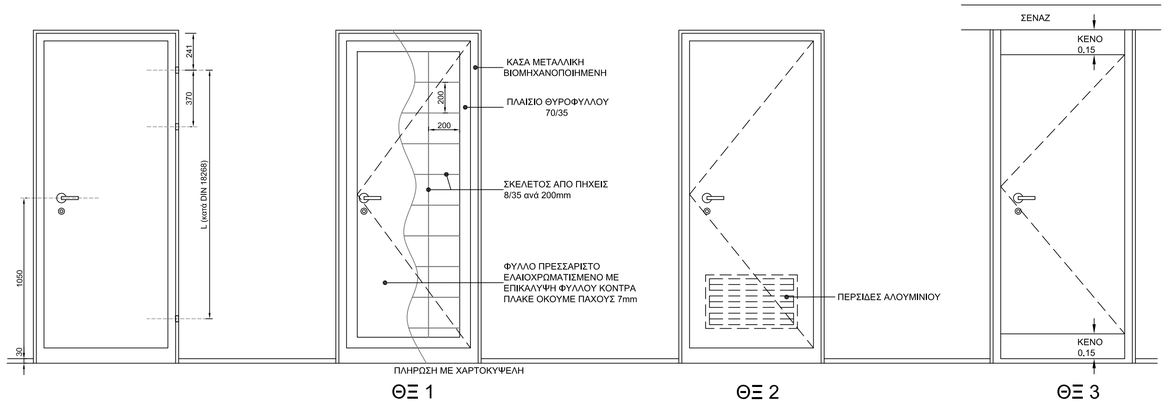

ΕΝΔΕΙΚΤΙΚΕΣ ΟΨΕΙΣ

ΚΛΙΜΑΚΑ 1:20

(ΟΙ ΟΨΕΙΣ ΠΟΥ ΑΝΤΙΣΤΟΙΧΟΥΝ ΣΤΗ ΣΥΓΚΕΚΡΙΜΜΕΝΗ ΜΕΛΕΤΗ ΕΜΦΑΝΙΖΟΝΤΑΙ ΣΤΟΝ ΑΝΤΙΣΤΟΙΧΟ ΠΙΝΑΚΑ ΚΟΥΦΩΜΑΤΩΝ)

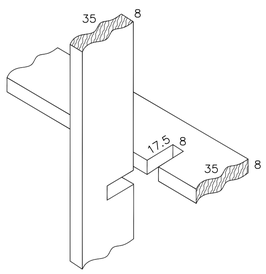

ΛΕΠΤΟΜΕΡΕΙΑ ΣΥΝΔΕΣΗΣ ΠΗΧΕΩΝ ΣΚΕΛΕΤΟΥ

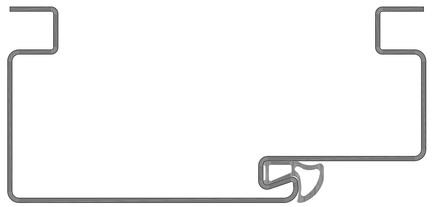

Αριθμος Σχεδιου	Τ ι τ λ ο ς σ χ ε δ ι ο υ
Σ Χ Ε Τ Ι Κ Α Σ Χ Ε Δ Ι Α	

Π ε ρ ι γ ρ α φ η	Σχεδ.	Υποτ.	Μελετη	Ενημερωση	Υποτομ.	Τομεαρχης	Ημερομηνια
					...	...	

Α Ν Α Θ Ε Ω Ρ Η Σ Ε Ι Σ

ΤΥΠΟΠΟΙΗΣΗ

ΚΑΤΑΣΚΕΥΑΣΤΙΚΗ ΛΕΠΤΟΜΕΡΕΙΑ ΕΣΩΤΕΡΙΚΗΣ ΞΥΛΙΝΗΣ ΠΟΡΤΑΣ

1:1, 1:20

Σχεδιαση	Υπ. δραστ. σχεδ.	Μ ε λ ε τ η	Ενημερωση		Υποτομεαρχης	Ε γ κ ρ ι ο η	
Δ. ΔΟΥΡΛΑΡΗ	Γ. ΓΡΑΨΑΣ				Β.Μ.	Δ. Δ.	Μ.Ε.

Ημερομηνια | Κλιμακα

ΔΕΗ ΔΙΕΥΘΥΝΣΗ ΥΠΗΡΕΣΙΩΝ ΣΤΕΓΑΣΗΣ

ΤΥΠΟ ΘΞ-1

Αριθμος Σχεδιου

ΣΧΕΔΙΑΣΗ-ΕΚΤΥΠΩΣΗ: Dourlari D
FILENAME: ΤΥΠΟ ΘΞ.dwg LAYOUTNAME:ΤΥΠΟ ΘΞ 02 October 2017

Υλικά κατασκευής:

1. Δίσκος από επίπεδο πλαστικό γαλακτερό 10mm
2. Ημικύκλια, κεραυνός και λογότυπο ΔΕΗ από λαμαρίνα γαλβανιζέ πάχους 8/10mm, με σόκορο 4cm και κρυφά αποστατικά στηρίγματα.

Βαφή: Κόκκινο ral 3020
Μπλέ ral 5002

Φωτισμός: Λευκό Led πίσω από τον δίσκο,
Μπλέ Led στα γράμματα ΔΕΗ και στα ημικύκλια,
Κόκκινο Led στους κεραυνούς.

ΠΙΝΑΚΙΔΕΣ ΚΤΗΡΙΩΝ ΔΕΗ Α.Ε.

ΕΠΙΤΟΙΧΙΟ ΑΝΑΓΛΥΦΟ ΕΣΩΤΕΡΙΚΟ ΣΗΜΑ

1:10

Σχεδιαση	Υπ. δραστ. σχεδ.	Μ ε λ ε τ η	Ενημερωση		Υποτομεαρχης	Ε γ κ ρ ι σ η	
Γ. ΓΡΑΨΑΣ	Γ. ΓΡΑΨΑΣ	Δ. ΔΟΓΚΑΣ			Β.Μ.	Δ.Δ.	Μ.Ε.

Ημερομηνια | Κλιμακα

ΔΕΗ ΔΙΕΥΘΥΝΣΗ ΥΠΗΡΕΣΙΩΝ ΣΤΕΓΑΣΗΣ

ΤΥΠΟ–ΠΙΝ5

Αριθμος Σχεδιου

FILENAME: TYPO–PIN F2011.dwg LAYOUTNAME: ΤΥΠΟ–ΠΙΝ5 17 January 2018
ΕΚΤΥΠΩΣΗ: George Grapsas

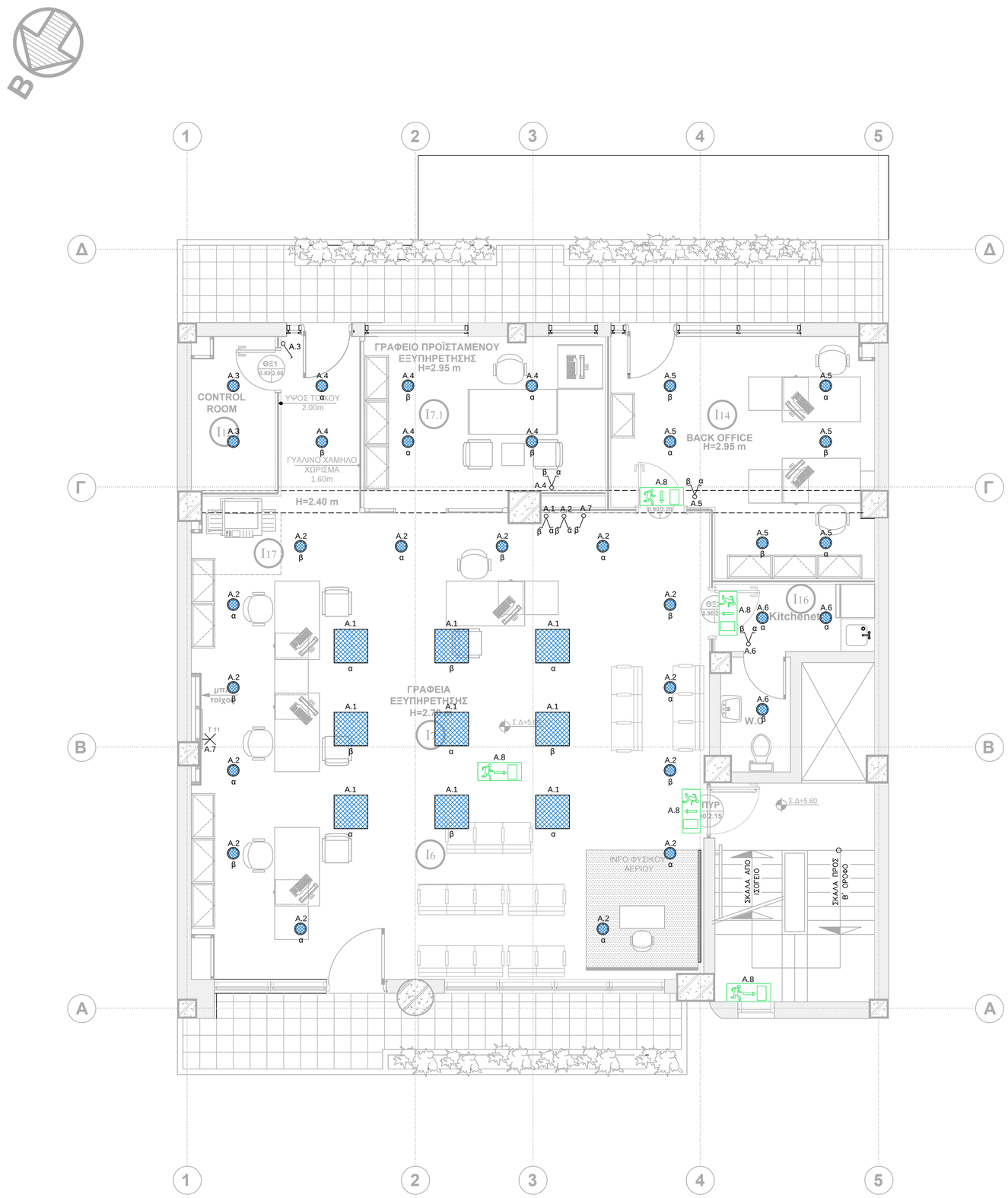

ΥΠΟΜΝΗΜΑ

	ΦΩΤΙΣΤΙΚΟ 4x14W ΕΞΩΤΕΡΙΚΟ ΟΡΟΦΗΣ
	ΦΩΤΙΣΤΙΚΟ DOWNLIGHT 2x26W
	ΦΩΤΙΣΤΙΚΟ ΣΗΜΕΙΟ
	ΔΙΑΚΟΠΤΗΣ ΔΙΠΛΟΣ (ΚΟΜΙΤΑΤΕΡ)
	ΔΙΑΚΟΠΤΗΣ ΑΠΛΟΣ
	ΦΩΤΙΣΤΙΚΟ ΑΣΦΑΛΕΙΑΣ - EXIT

Αριθμος Σχεδιου	Τ ι τ λ ο ς σ χ ε δ ι ο υ

Σ Χ Ε Τ Ι Κ Α Σ Χ Ε Δ Ι Α

Περιγραφη	Σχεδ.	Υποτ.	Μελετη	Ενημερωση	Υποτομ.	Τομεαρχης	Ημερομηνια
					...	...	

Α Ν Α Θ Ε Ω Ρ Η Σ Ε Ι Σ

ΚΑΤΑΣΤΗΜΑ ΠΩΛΗΣΕΩΝ ΚΕΡΑΤΣΙΝΙΟΥ
ΔΙΑΜΟΡΦΩΣΗ Α' ΟΡΟΦΟΥ

ΚΑΤΟΨΗ Α' ΟΡΟΦΟΥ
ΗΛΕΚΤΡΟΦΩΤΙΣΜΟΣ

Ημερομηνια: 1:50 | Κλιμακα

Σχεδιαση	Υπ.δραστ.σχεδ.	Μ ε λ ε τ η	Ενημερωση	Υποτομεαρχης	Ε γ κ ρ ι ο η
Δ.ΔΟΥΡΛΑΡΗ	Γ. Γ.	Α. ΜΑΝΟΥΣΟΠΟΥΛΟΣ			Α. Κ. / Σ.Μ

ΔΕΗ ΔΙΕΥΘΥΝΣΗ ΥΠΗΡΕΣΙΩΝ ΣΤΕΓΑΣΗΣ

378ΗΦ101
Αριθμος Σχεδιου

ΣΧΕΔΙΑΣΗ-ΕΚΤΥΠΩΣΗ: DDURLARI
FILENAME: 378HΦ1.dwg LAYOUTNAME: 378HΦ1 10 October 2019

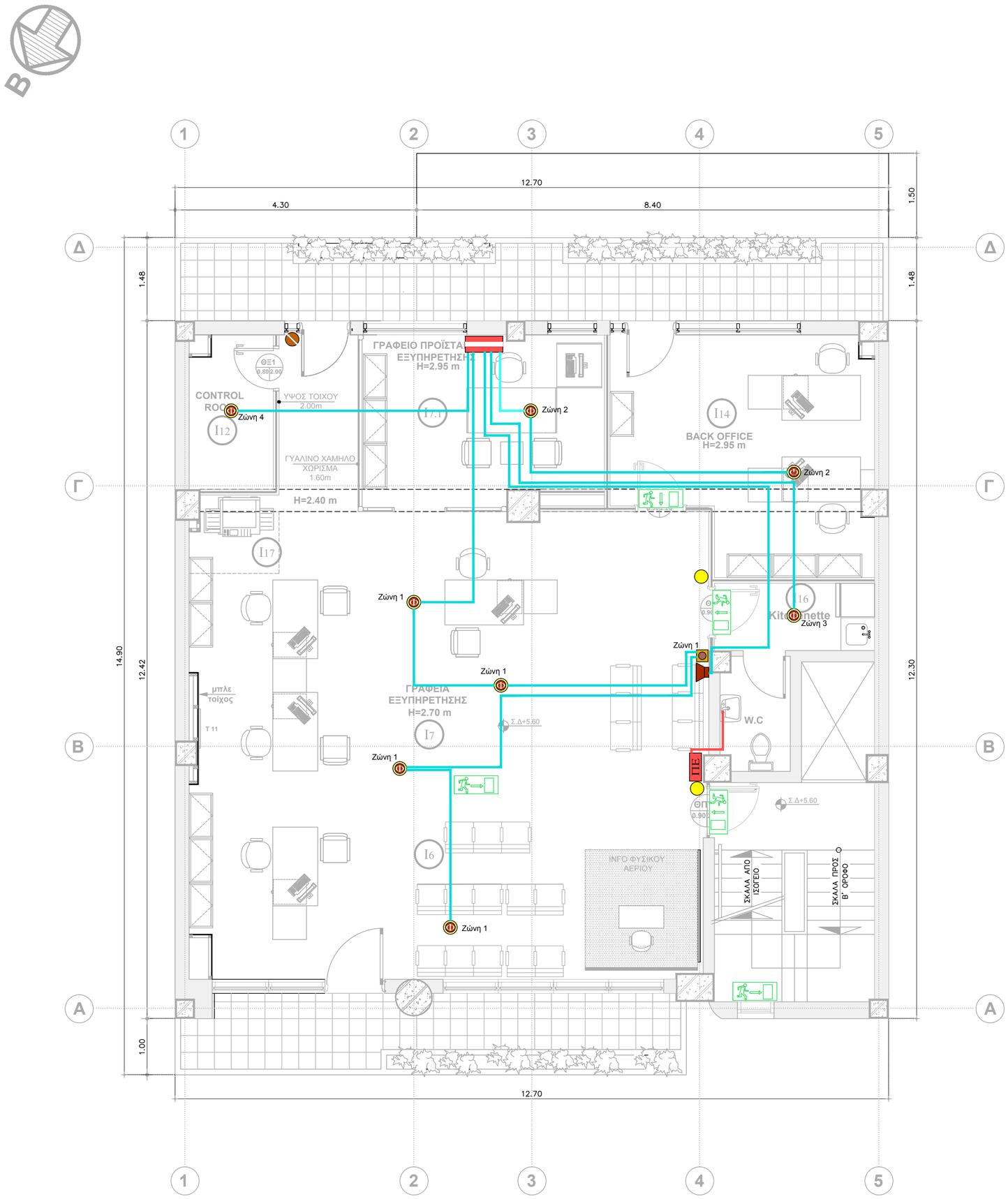

ΟΔΟΣ Π. ΡΑΛΛΗ

ΥΠΟΜΝΗΜΑ

	ΠΙΝΑΚΑΣ ΠΥΡΑΝΙΧΝΕΥΣΗΣ 4 ΖΩΝΩΝ
	ΑΝΙΧΝΕΥΤΗΣ ΟΡΑΤΟΥ ΚΑΠΝΟΥ
	ΜΠΟΥΤΟΝ ΧΕΙΡΟΚΙΝΗΤΗΣ ΑΝΑΓΓΕΛΙΑΣ ΠΥΡΚΑΓΙΑΣ
	ΦΑΡΟΣΕΙΡΗΝΑ
	ΚΑΛΩΔΙΟ LiYCY 2 x 1,00 mm²
	ΧΑΛΚΟΣΩΛΗΝΑΣ Φ15
ΠΕ	ΠΥΡΟΣΒΕΣΤΙΚΟ ΕΡΜΑΡΙΟ
	ΠΥΡΟΣΒΕΣΤΗΡΑΣ ΞΗΡΑΣ ΚΟΝΕΩΣ
	ΠΥΡΟΣΒΕΣΤΗΡΑΣ C02
	ΦΩΤΙΣΤΙΚΟ ΑΣΦΑΛΕΙΑΣ - EXIT

ΠΑΡΑΤΗΡΗΣΗ:

1. Οι θέσεις του εξοπλισμού ενεργητικής πυροπροστασίας θα οριστικοποιηθούν με την έγκριση της μελέτης από την αρμόδια πυροσβεστική υπηρεσία

Αριθμος Σχεδιου	Τ ι τ λ ο ς σ χ ε δ ι ο υ
Σ Χ Ε Τ Ι Κ Α Σ Χ Ε Δ Ι Α	

	Περιγραφη	Σχεδ.	Υποτ.	Μελετη	Ενημερωση	Υποτομ.	Τομεαρχης	Ημερομηνια
						...	...	

Α Ν Α Θ Ε Ω Ρ Η Σ Ε Ι Σ

ΚΑΤΑΣΤΗΜΑ ΠΩΛΗΣΕΩΝ ΚΕΡΑΤΣΙΝΙΟΥ
ΔΙΑΜΟΡΦΩΣΗ Α' ΟΡΟΦΟΥ

ΚΑΤΟΨΗ Α' ΟΡΟΦΟΥ
ΕΝΕΡΓΗΤΙΚΗ ΠΥΡΟΠΡΟΣΤΑΣΙΑ

1:50

Ημερομηνια | Κλιμακα

Σχεδιαση	Υπ.δραστ.σχεδ.	Μ ε λ ε τ η	Ενημερωση	Υποτομεαρχης	Ε γ κ ρ ι ο η
Ε.ΤΣΙΚΛΕΙΣΤΑ	Γ. Γ.	Α.ΜΑΝΟΥΣΟΠΟΥΛΟΣ			Α. Κ. Σ.Μ

ΔΕΗ ΔΙΕΥΘΥΝΣΗ ΥΠΗΡΕΣΙΩΝ ΣΤΕΓΑΣΗΣ

378ΕΠ101

Αριθμος Σχεδιου

ΣΧΕΔΙΑΣΗ-ΕΚΤΥΠΩΣΗ: user
FILENAME: 378ΕΠ101.dwg LAYOUTNAME:378A103 09 October 2019

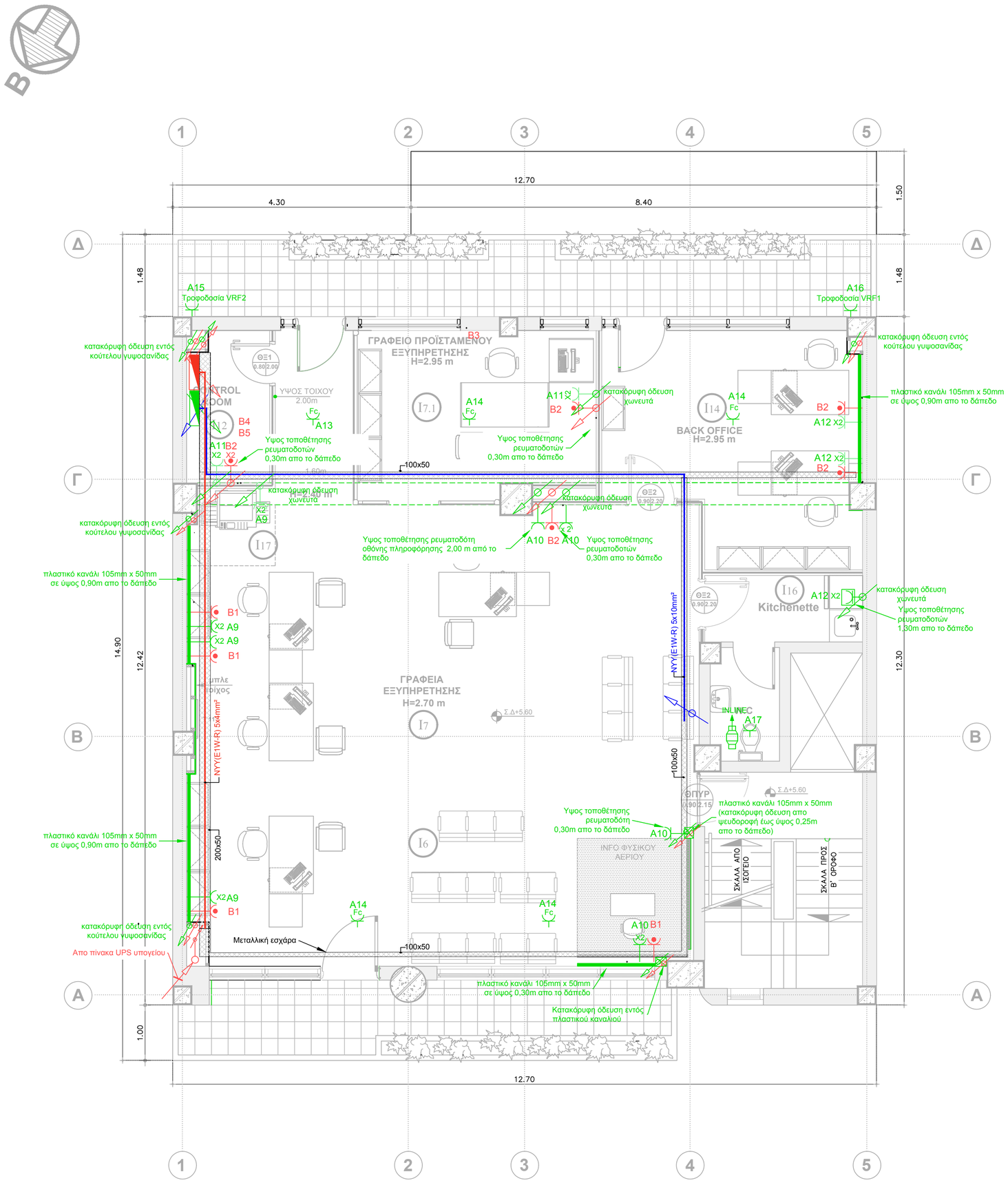

ΥΠΟΜΝΗΜΑ

	ΡΕΥΜΑΤΟΔΟΤΗΣ
	ΤΡΟΦΟΔΟΣΙΑ ΕΣΩΤΕΡΙΚΩΝ ΜΟΝΑΔΩΝ ΚΛΙΜΑΤΙΣΜΟΥ
	ΣΤΕΓΑΝΟΣ ΡΕΥΜΑΤΟΔΟΤΗΣ
	ΡΕΥΜΑΤΟΔΟΤΗΣ ΑΔΙΑΛΕΙΠΤΩΝ ΦΟΡΤΙΩΝ (UPS)
	ΤΡΟΦΟΔΟΣΙΑ ΑΝΕΜΙΣΤΗΡΑ IN-LINE
	ΓΕΝΙΚΟΣ ΗΛΕΚΤΡΟΛΟΓΙΚΟΣ ΠΙΝΑΚΑΣ
	ΥΠΟΠΙΝΑΚΑΣ ΑΔΙΑΛΕΙΠΤΩΝ ΦΟΡΤΙΩΝ UPS
	ΕΣΧΑΡΑ ΚΑΛΩΔΙΩΝ
	ΠΛΑΣΤΙΚΟ ΚΑΝΑΛΙ ΟΔΕΥΣΗΣ ΚΑΛΩΔΙΩΝ 105 x 50 mm

ΠΑΡΑΤΗΡΗΣΕΙΣ:

1. Η αδιάλειπτη τροφοδοσία των συσκευών θα γίνει από το υφιστάμενο δίκτυο αδιάλειπτων φορτίων του υπογείου. Για τις ανάγκες αδιάλειπτης τροφοδοσίας του ορόφου θα τοποθετηθεί υποπίνακας στον χώρο του νέου Control Room.
2. Το ύψος τοποθέτησης των σχαρών θα είναι 0,25m από την πλάκα οροφής.

Αριθμος Σχεδιου | Τ ι τ λ ο ς σ χ ε δ ι ο υ

Σ Χ Ε Τ Ι Κ Α Σ Χ Ε Δ Ι Α

Περιγραφη	Σχεδ.	Υποτ.	Μελετη	Ενημερωση	Υποτομ.	Τομεαρχης	Ημερομηνια
					...	...	

Α Ν Α Θ Ε Ω Ρ Η Σ Ε Ι Σ

ΚΑΤΑΣΤΗΜΑ ΠΩΛΗΣΕΩΝ ΚΕΡΑΤΣΙΝΙΟΥ
ΔΙΑΜΟΡΦΩΣΗ Α' ΟΡΟΦΟΥ

ΚΑΤΟΨΗ Α' ΟΡΟΦΟΥ
ΙΣΧΥΡΑ ΡΕΥΜΑΤΑ

1:50

Ημερομηνια | Κλιμακα

Σχεδιαση	Υπ.δραστ.σχεδ.	Μ ε λ ε τ η	Ενημερωση	Υποτομεαρχης	Ε γ κ ρ ι σ η
Ε.ΤΣΙΚΛΕΙΣΤΑ	Γ. Γ.	Α.ΜΑΝΟΥΣΟΠΟΥΛΟΣ			Α. Κ. / Σ.Μ

ΔΕΗ ΔΙΕΥΘΥΝΣΗ ΥΠΗΡΕΣΙΩΝ ΣΤΕΓΑΣΗΣ

378HK101

Αριθμος Σχεδιου

ΣΧΕΔΙΑΣΗ-ΕΚΤΥΠΩΣΗ: user
FILENAME: 378HK101.dwg LAYOUTNAME: 378HK101 10 October 2019

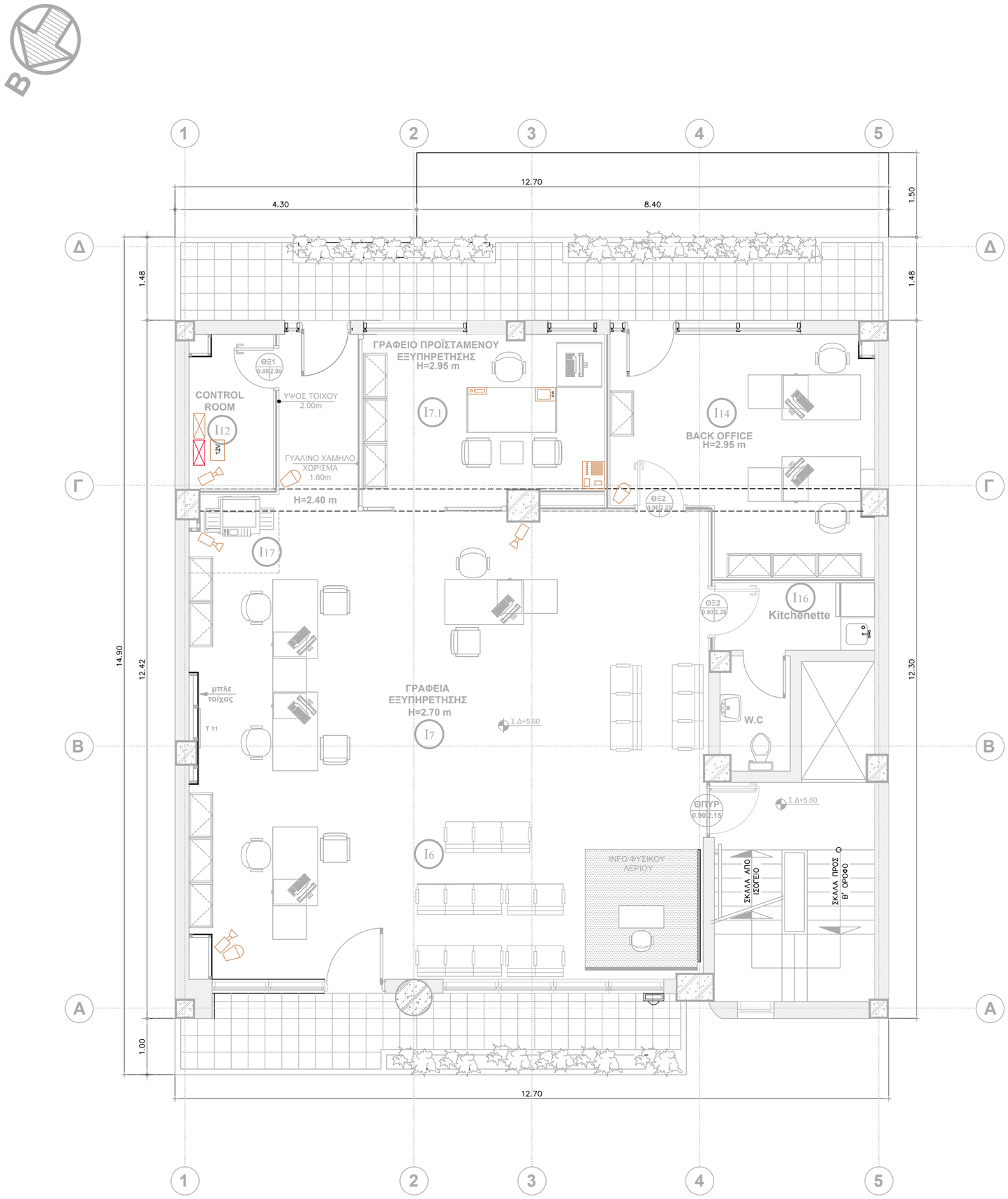

ΟΔΟΣ Π. ΡΑΛΛΗ

ΥΠΟΜΝΗΜΑ

	ΑΝΙΧΝΕΥΤΗΣ ΚΙΝΗΣΗΣ
	ΚΑΜΕΡΑ ΕΠΙΤΗΡΗΣΗΣ
	ΜΠΟΥΤΟΝ ΣΥΝΑΓΕΡΜΟΥ
	ΣΕΙΡΗΝΑ ΣΥΝΑΓΕΡΜΟΥ
	ΠΛΗΚΤΡΟΛΟΓΙΟ ΣΥΝΑΓΕΡΜΟΥ
12V	ΤΡΟΦΟΔΟΤΙΚΟ ON-LINE 12V ΓΙΑ ΚΑΜΕΡΕΣ
	ΟΘΟΝΗ ΠΡΟΒΟΛΗΣ CCTV
	ΠΙΝΑΚΑΣ ΣΥΝΑΓΕΡΜΟΥ
	ΚΑΤΑΓΡΑΦΙΚΟ CCTV

ΠΑΡΑΤΗΡΗΣΕΙΣ:

1. Η καλωδίωση του συστήματος συναγερμού θα γίνει με θωρακισμένο καλώδιο διατομής 6x0,22 mm²
2. Η καλωδίωση του κλειστού κυλώματος τηλεόρασης θα γίνει με σύνθετο καλώδιο 1 RG59 + 2 x 0,50 mm²
3. Το νέο κλειστό κύκλωμα τηλεόρασης του ορόφου θα συνδεθεί με το υφιστάμενο κύκλωμα τηλεόρασης του καταστήματος ισογείου -υπογείου.

Αριθμος Σχεδιου | Τ ι τ λ ο ς σ χ ε δ ι ο υ

Σ Χ Ε Τ Ι Κ Α Σ Χ Ε Δ Ι Α

Περιγραφη	Σχεδ.	Υποτ.	Μελετη	Ενημερωση	Υποτομ.	Τομεαρχης	Ημερομηνια
					...	...	

Α Ν Α Θ Ε Ω Ρ Η Σ Ε Ι Σ

ΚΑΤΑΣΤΗΜΑ ΠΩΛΗΣΕΩΝ ΚΕΡΑΤΣΙΝΙΟΥ
ΔΙΑΜΟΡΦΩΣΗ Α' ΟΡΟΦΟΥ

ΚΑΤΟΨΗ Α' ΟΡΟΦΟΥ
ΣΥΝΑΓΕΡΜΟΣ - CCTV

1:50

Σχεδιαση	Υπ.δραστ.σχεδ.	Μ ε λ ε τ η	Ενημερωση	Υποτομεαρχης	Ε γ κ ρ ι σ η	
Ε.ΤΣΙΚΛΕΙΣΤΑ	Γ. Γ.	Α.ΜΑΝΟΥΣΟΠΟΥΛΟΣ			Α. Κ.	Σ.Μ

Ημερομηνια | Κλιμακα

ΔΕΗ ΔΙΕΥΘΥΝΣΗ ΥΠΗΡΕΣΙΩΝ ΣΤΕΓΑΣΗΣ

378ΗΣ101
Αριθμος Σχεδιου

ΣΧΕΔΙΑΣΗ–ΕΚΤΥΠΩΣΗ: user
FILENAME: 378ΗΣ101.dwg LAYOUTNAME:378ΗΣ101 09 October 2019

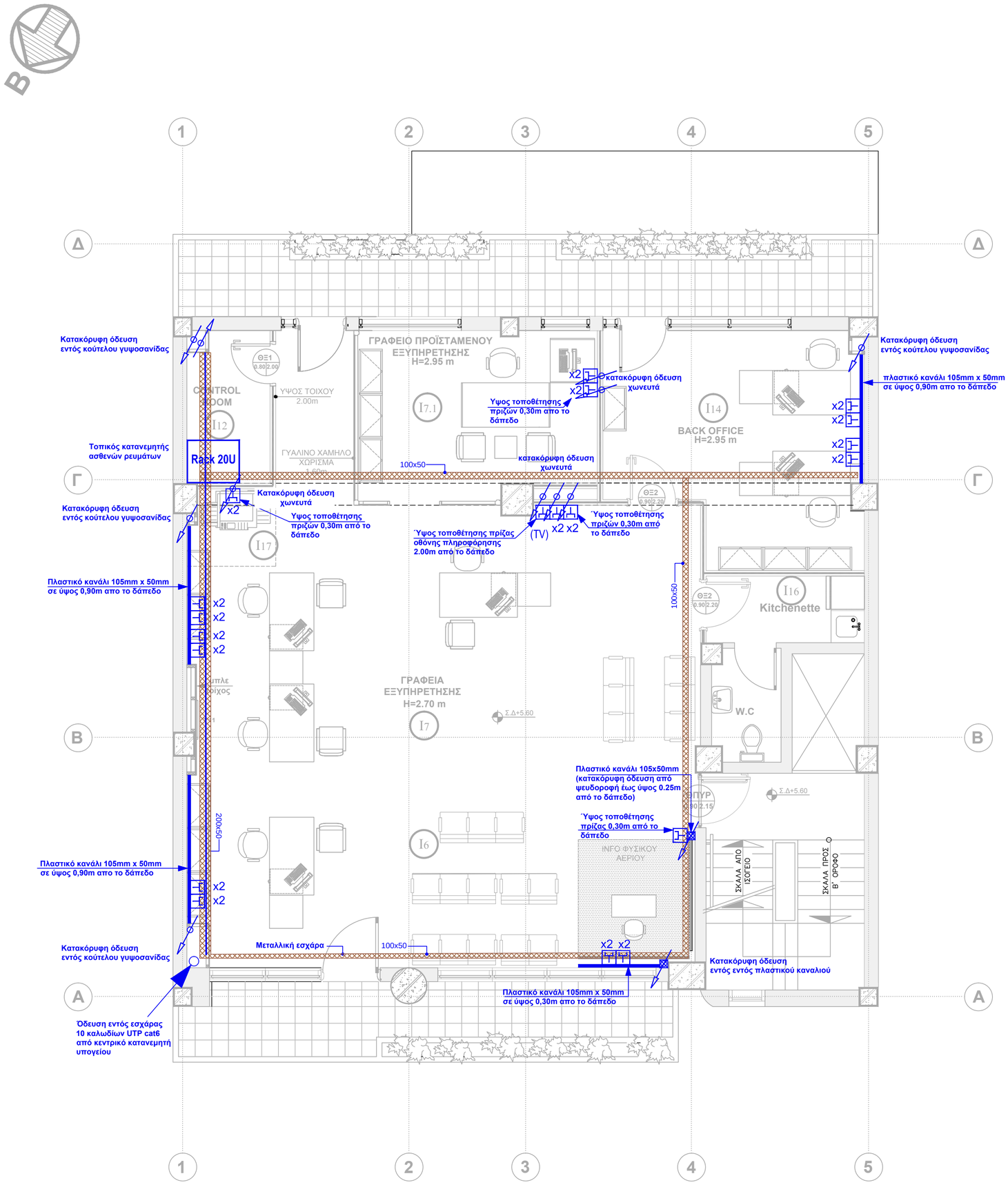

ΥΠΟΜΝΗΜΑ

	ΠΡΙΖΑ ΤΗΛΕΦΩΝΟΥ - ΔΕΔΟΜΕΝΩΝ RJ45
	ΕΣΧΑΡΑ ΚΑΛΩΔΙΩΝ
	ΠΛΑΣΤΙΚΟ ΚΑΝΑΛΙ ΟΔΕΥΣΗΣ ΚΑΛΩΔΙΩΝ 105 x 50 mm

ΠΑΡΑΤΗΡΗΣΕΙΣ:

1. Η καλωδίωση του δικτύου τηλεφώνων - δεδομένων θα γίνει με καλώδιο UTP cat6.
2. Το ύψος τοποθέτησης των σχαρών θα είναι 0,25m από την πλάκα οροφής.

Αριθμος Σχεδιου — Τ ι τ λ ο ς σ χ ε δ ι ο υ

Σ Χ Ε Τ Ι Κ Α Σ Χ Ε Δ Ι Α

Περιγραφη	Σχεδ.	Υποτ.	Μελετη	Ενημερωση	Υποτομ.	Τομεαρχης	Ημερομηνια
					...	...	

Α Ν Α Θ Ε Ω Ρ Η Σ Ε Ι Σ

ΚΑΤΑΣΤΗΜΑ ΠΩΛΗΣΕΩΝ ΚΕΡΑΤΣΙΝΙΟΥ
ΔΙΑΜΟΡΦΩΣΗ Α' ΟΡΟΦΟΥ

ΚΑΤΟΨΗ Α' ΟΡΟΦΟΥ
ΑΣΘΕΝΗ ΡΕΥΜΑΤΑ

1:50

Σχεδιασαν	Υπ.δραστ.σχεδ.	Μ ε λ ε τ η	Ενημερωση	Υποτομεαρχης	Ε γ κ ρ ι σ η	
Δ.ΔΟΥΡΛΑΡΗ	Γ. Γ.	Α. ΜΑΝΟΥΣΟΠΟΥΛΟΣ			Α. Κ.	Σ.Μ

Ημερομηνια — Κλιμακα

ΔΕΗ ΔΙΕΥΘΥΝΣΗ ΥΠΗΡΕΣΙΩΝ ΣΤΕΓΑΣΗΣ

378AP101

Αριθμος Σχεδιου

ΣΧΕΔΙΑΣΗ-ΕΚΤΥΠΩΣΗ: DDURLARI
FILENAME: 378AP1.dwg LAYOUTNAME: 378AP1 09 October 2019

ΥΠΟΜΝΗΜΑ

0	ΕΚΤΥΠΩΤΗΣ ΣΥΣΤΗΜΑΤΟΣ ΠΡΟΤΕΡΑΙΟΤΗΤΑΣ
2 7 8	ΚΕΝΤΡΙΚΗ ΟΘΟΝΗ ΠΡΟΒΟΛΗΣ Σ.Π.
2 7 8	ΤΕΡΜΑΤΙΚΗ ΟΘΟΝΗ ΠΡΟΒΟΛΗΣ Σ.Π.
Κ.Μ.	ΚΕΝΤΡΙΚΗ ΜΟΝΑΔΑ ΣΥΣΤΗΜΑΤΟΣ ΠΡΟΤΕΡΑΙΟΤΗΤΑΣ
	ΠΛΑΣΤΙΚΟ ΚΑΝΑΛΙ ΟΔΕΥΣΗΣ ΚΑΛΩΔΙΩΝ 105x50mm

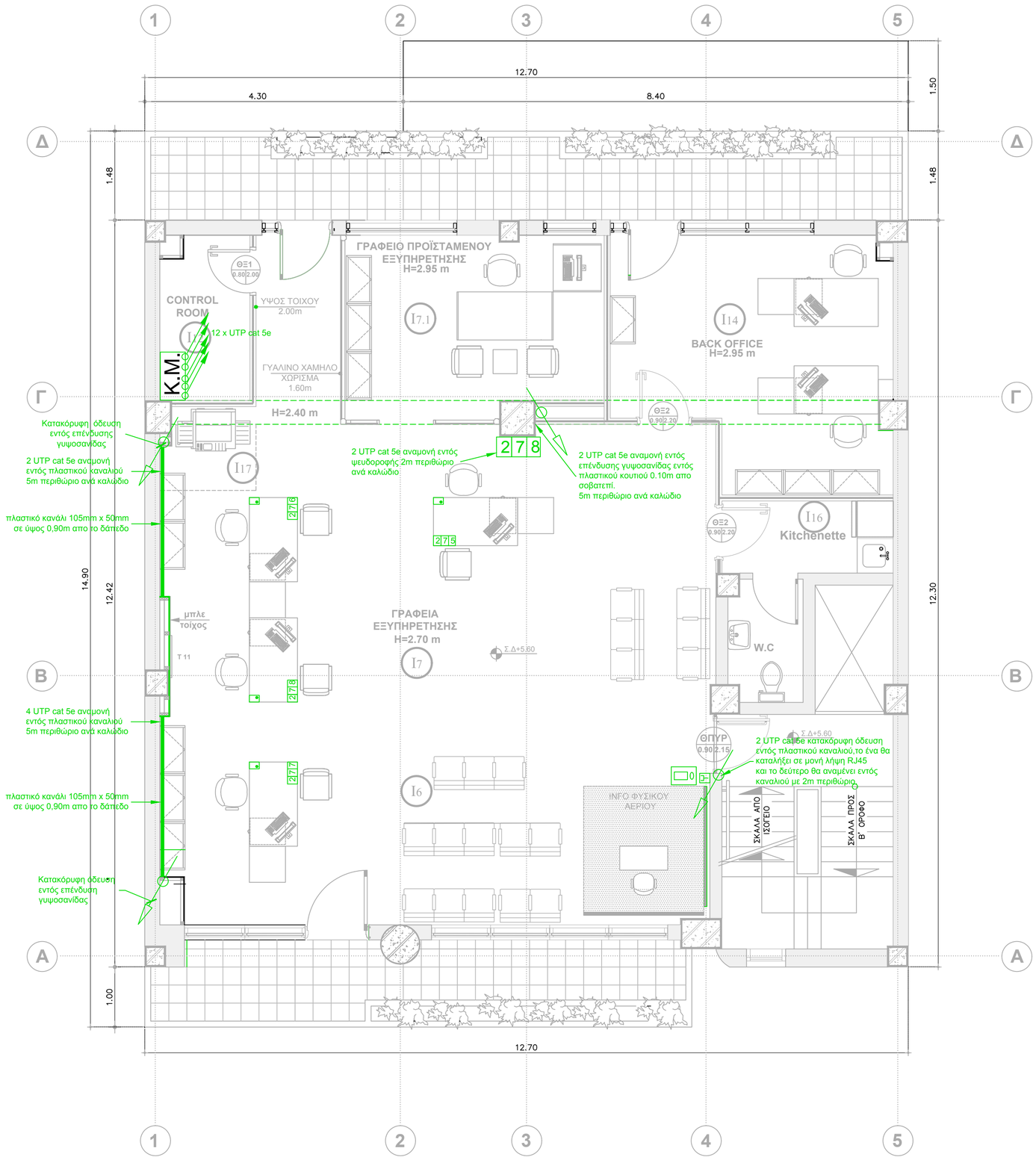

ΟΔΟΣ Π. ΡΑΛΛΗ

Αριθμος Σχεδιου	Τ ι τ λ ο ς σ χ ε δ ι ο υ

Σ Χ Ε Τ Ι Κ Α Σ Χ Ε Δ Ι Α

	Περιγραφη	Σχεδ.	Υποτ.	Μελετη	Ενημερωση	Υποτομ.	Τομεαρχης	Ημερομηνια
						...	...	

Α Ν Α Θ Ε Ω Ρ Η Σ Ε Ι Σ

ΚΑΤΑΣΤΗΜΑ ΠΩΛΗΣΕΩΝ ΚΕΡΑΤΣΙΝΙΟΥ
ΔΙΑΜΟΡΦΩΣΗ Α' ΟΡΟΦΟΥ

ΚΑΤΟΨΗ Α' ΟΡΟΦΟΥ - ΠΡΟΤΕΡΑΙΟΤΗΤΑ

1:50

Σχεδιαση	Υπ. δραστ.σχεδ.	Μ ε λ ε τ η	Ενημερωση	Υποτομεαρχης	Ημερομηνια	Κλιμακα
Ε.ΤΣΙΚΛΕΙΣΤΑ	Γ. Γ.	Α.ΜΑΝΟΥΣΟΠΟΥΛΟΣ			Α. Κ.	Σ.Μ

Ε γ κ ρ ι σ η

ΔΕΗ ΔΙΕΥΘΥΝΣΗ ΥΠΗΡΕΣΙΩΝ ΣΤΕΓΑΣΗΣ

378MAP101

Αριθμος Σχεδιου

ΣΧΕΔΙΑΣΗ–ΕΚΤΥΠΩΣΗ: user
FILENAME: 378MAP101.dwg LAYOUTNAME:378MAP103 09 October 2019

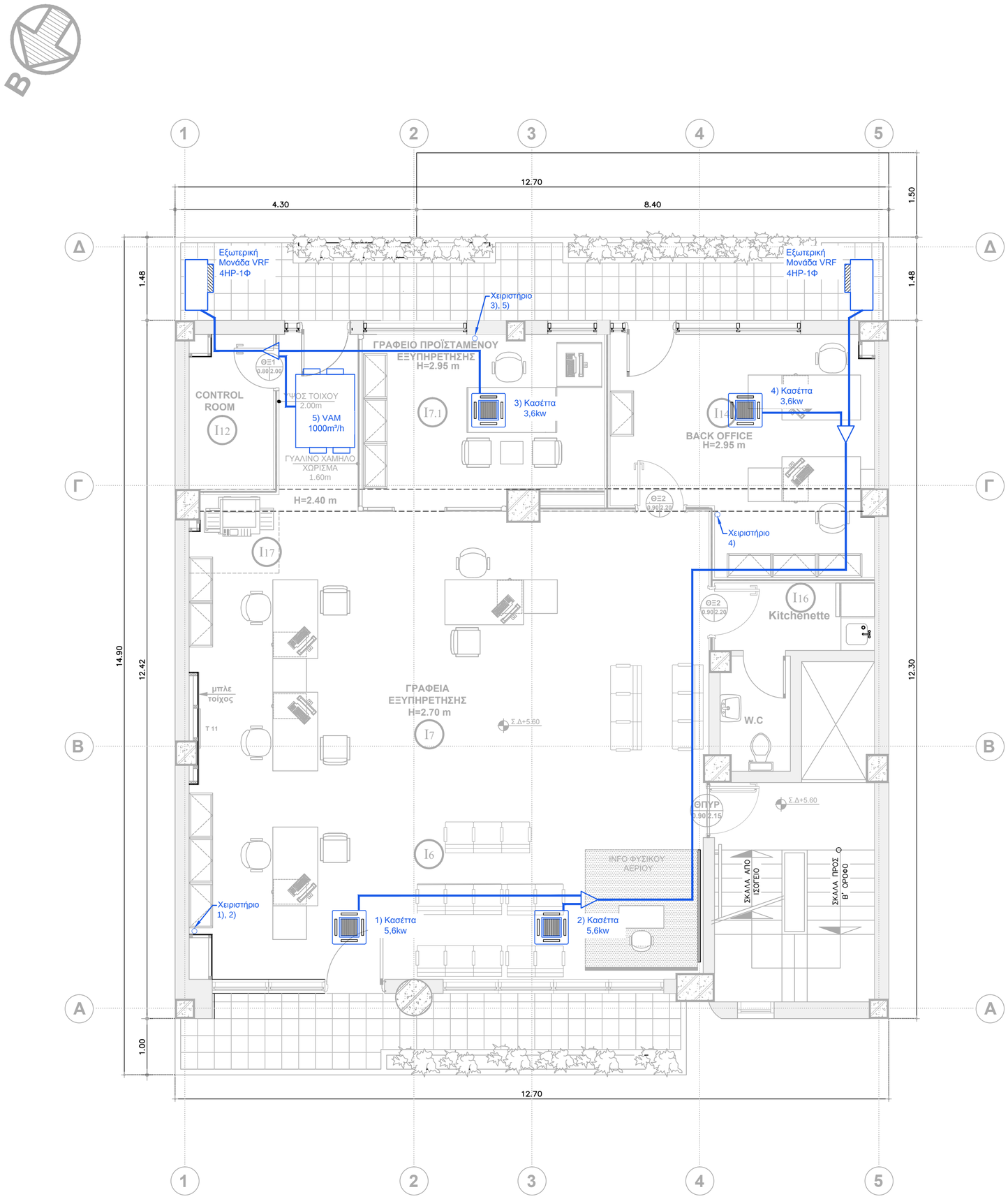

ΥΠΟΜΝΗΜΑ

	ΜΟΝΑΔΑ ΕΠΕΞΕΡΓΑΣΙΑΣ ΝΩΠΟΥ
	ΚΑΣΕΤΑ 4 ΚΑΤΕΥΘΥΝΣΕΩΝ 60x60
	ΕΞΩΤΕΡΙΚΗ ΜΟΝΑΔΑ VRF 4HP-1Φ
	ΕΞΑΤΡΗΜΑ ΔΙΑΚΛΑΔΩΣΗΣ ΨΥΚΤΙΚΩΝ ΣΩΛΗΝΩΣΕΩΝ

Αριθμος Σχεδιου — Τ ι τ λ ο ς σ χ ε δ ι ο υ

Σ Χ Ε Τ Ι Κ Α Σ Χ Ε Δ Ι Α

Περιγραφη	Σχεδ.	Υποτ.	Μελετη	Ενημερωση	Υποτομ.	Τομεαρχης	Ημερομηνια

Α Ν Α Θ Ε Ω Ρ Η Σ Ε Ι Σ

ΚΑΤΑΣΤΗΜΑ ΠΩΛΗΣΕΩΝ ΚΕΡΑΤΣΙΝΙΟΥ
ΔΙΑΜΟΡΦΩΣΗ Α' ΟΡΟΦΟΥ

ΚΑΤΟΨΗ Α' ΟΡΟΦΟΥ - ΚΛΙΜΑΤΙΣΜΟΣ

1:50

Σχεδιαση	Υπ. δραστ.σχεδ.	Μ ε λ ε τ η	Ενημερωση	Υποτομεαρχης	Ημερομηνια	Κλιμακα
Ζ. ΓΙΑΝΝΟΥΛΗ	Γ. Γ.	Α. ΜΑΝΟΥΣΟΠΟΥΛΟΣ			Α. Κ.	Σ.Μ

Ε γ κ ρ ι σ η

ΔΕΗ ΔΙΕΥΘΥΝΣΗ ΥΠΗΡΕΣΙΩΝ ΣΤΕΓΑΣΗΣ

378MK101

Αριθμος Σχεδιου

ΣΧΕΔΙΑΣΗ–ΕΚΤΥΠΩΣΗ: user
FILENAME: 378MK101.dwg LAYOUTNAME: 378MK101 09 October 2019

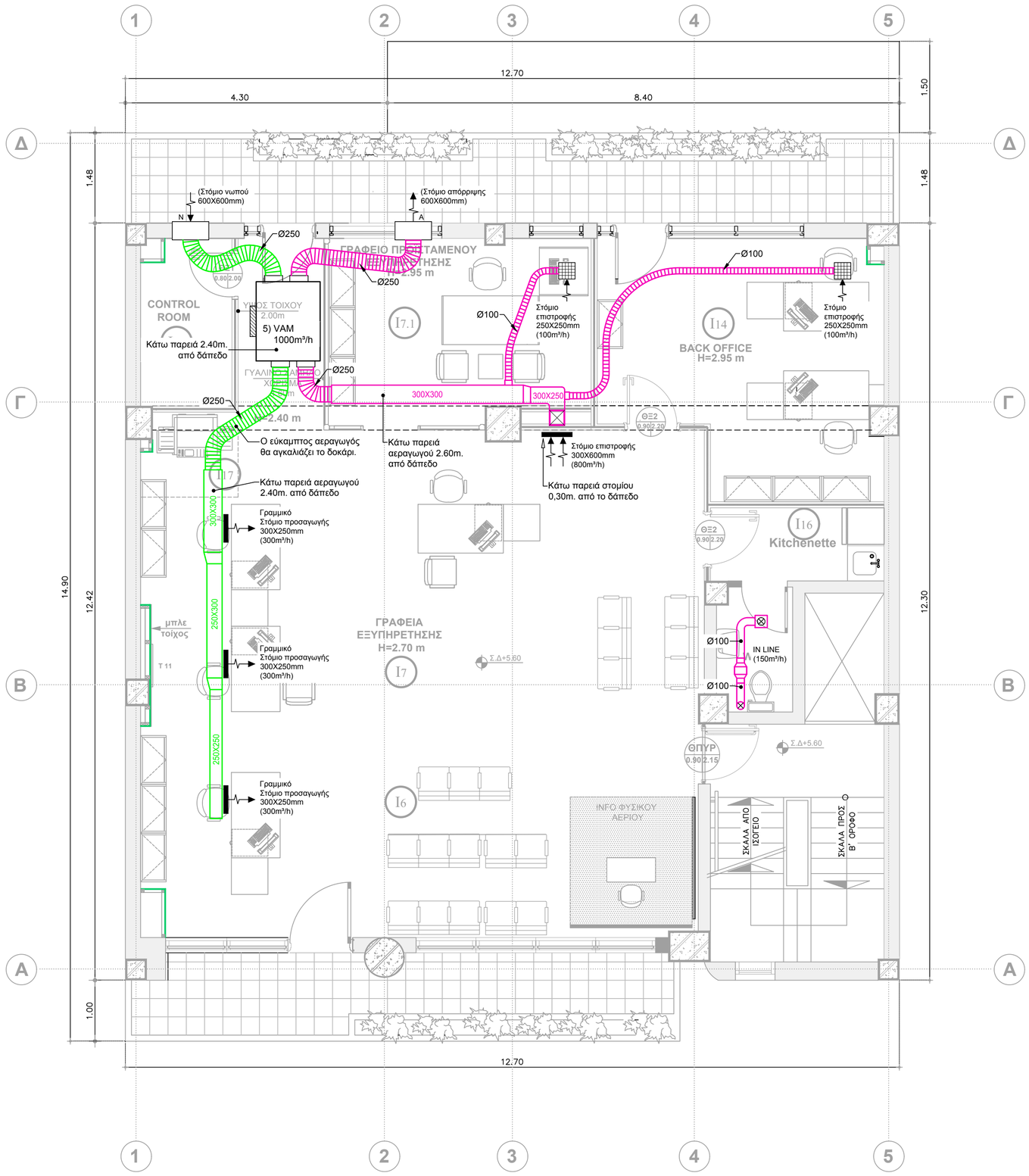

ΥΠΟΜΝΗΜΑ

	ΣΤΟΜΙΟ ΛΗΨΗΣ (ΒΡΟΧΗΣ) ΝΩΠΟΥ, ΑΝΟΙΓΟΜΕΝΟ ΜΕ ΦΙΛΤΡΟ ΚΑΙ ΜΟΝΩΜΕΝΟ PLENUM
	ΣΤΟΜΙΟ ΑΠΟΡΡΙΨΗΣ (ΒΡΟΧΗΣ) ΝΩΠΟΥ ΜΕ ΣΙΤΑ ΚΑΙ PLENUM
	ΣΤΟΜΙΟ ΠΡΟΣΑΓΩΓΗΣ, ΜΕ ΜΙΑ ΣΕΙΡΑ ΡΥΘΜΙΖΟΜΕΝΑ ΠΤΕΡΥΓΙΑ, ΡΥΘΜΙΖΟΜΕΝΟ ΔΙΑΦΡΑΓΜΑ
	ΣΤΟΜΙΟ ΠΡΟΣΑΓΩΓΗΣ, ΜΕ ΜΙΑ ΣΕΙΡΑ ΡΥΘΜΙΖΟΜΕΝΑ ΠΤΕΡΥΓΙΑ, ΡΥΘΜΙΖΟΜΕΝΟ ΔΙΑΦΡΑΓΜΑ
	ΜΟΝΑΔΑ ΕΠΕΞΕΡΓΑΣΙΑΣ ΝΩΠΟΥ
	ΚΥΚΛΙΚΟΣ ΕΥΚΑΜΠΤΟΣ ΑΕΡΑΓΩΓΟΣ ΜΟΝΩΜΕΝΟΣ ΜΕ ΕΝΣΩΜΑΤΩΜΕΝΟ ΕΛΙΚΟΕΙΔΕΣ ΧΑΛΥΒΔΟΣΥΡΜΑ ΕΝΙΣΧΥΣΗΣ
	ΚΥΚΛΙΚΟΣ ΕΥΚΑΜΠΤΟΣ ΑΕΡΑΓΩΓΟΣ ΜΟΝΩΜΕΝΟΣ ΜΕ ΕΝΣΩΜΑΤΩΜΕΝΟ ΕΛΙΚΟΕΙΔΕΣ ΧΑΛΥΒΔΟΣΥΡΜΑ ΕΝΙΣΧΥΣΗΣ
	ΟΡΘΟΓΩΝΙΚΟΣ ΑΕΡΑΓΩΓΟΣ ΕΥΘΥΓΡΑΜΜΟΣ ΜΟΝΩΜΕΝΟΣ
	ΟΡΘΟΓΩΝΙΚΟΣ ΑΕΡΑΓΩΓΟΣ ΕΥΘΥΓΡΑΜΜΟΣ ΑΜΟΝΩΤΟΣ
	ΑΝΕΜΙΣΤΗΡΑΣ ΓΡΑΜΜΗΣ (IN LINE)
	ΠΛΑΣΤΙΚΟΣ ΣΩΛΗΝΑΣ PVC ΚΑΙ ΑΝΤΙΣΤΟΙΧΗ ΚΥΚΛΙΚΗ ΡΥΘΜΙΖΟΜΕΝΗ ΠΛΑΣΤΙΚΗ ΑΕΡΟΒΑΛΒΙΔΑ

ΠΑΡΑΤΗΡΗΣΗ:

Η τοποθέτηση των στομίων προσαγωγής θα γ'ινει στο κούτελο της γυψοσανίδας της ψευδοροφής μεταξύ των σταθμών: +2.40 και +2.70

Αριθμος Σχεδιου	Τ ι τ λ ο ς σ χ ε δ ι ο υ

Σ Χ Ε Τ Ι Κ Α Σ Χ Ε Δ Ι Α

Περιγραφη	Σχεδ.	Υποτ.	Μελετη	Ενημερωση	Υποτομ.	Τομεαρχης	Ημερομηνια
					...	...	

Α Ν Α Θ Ε Ω Ρ Η Σ Ε Ι Σ

ΚΑΤΑΣΤΗΜΑ ΠΩΛΗΣΕΩΝ ΚΕΡΑΤΣΙΝΙΟΥ
ΔΙΑΜΟΡΦΩΣΗ Α' ΟΡΟΦΟΥ

ΚΑΤΟΨΗ Α' ΟΡΟΦΟΥ - ΚΛΙΜΑΤΙΣΜΟΣ - ΑΕΡΑΓΩΓΟΙ

1:50

Σχεδιαση	Υπ.δραστ.οχεδ.	Μ ε λ ε τ η	Ενημερωση	Υποτομεαρχης	Ε γ κ ρ ι σ η	
	Γ. Γ.	Α. ΜΑΝΟΥΣΟΠΟΥΛΟΣ			Α. Κ.	Σ.Μ

Ημερομηνια | Κλιμακα

ΔΕΗ ΔΙΕΥΘΥΝΣΗ ΥΠΗΡΕΣΙΩΝ ΣΤΕΓΑΣΗΣ

378MK102

Αριθμος Σχεδιου

ΣΧΕΔΙΑΣΗ–ΕΚΤΥΠΩΣΗ: George Grapsas
FILENAME: 378MK102.dwg LAYOUTNAME: 378MK102 09 October 2019

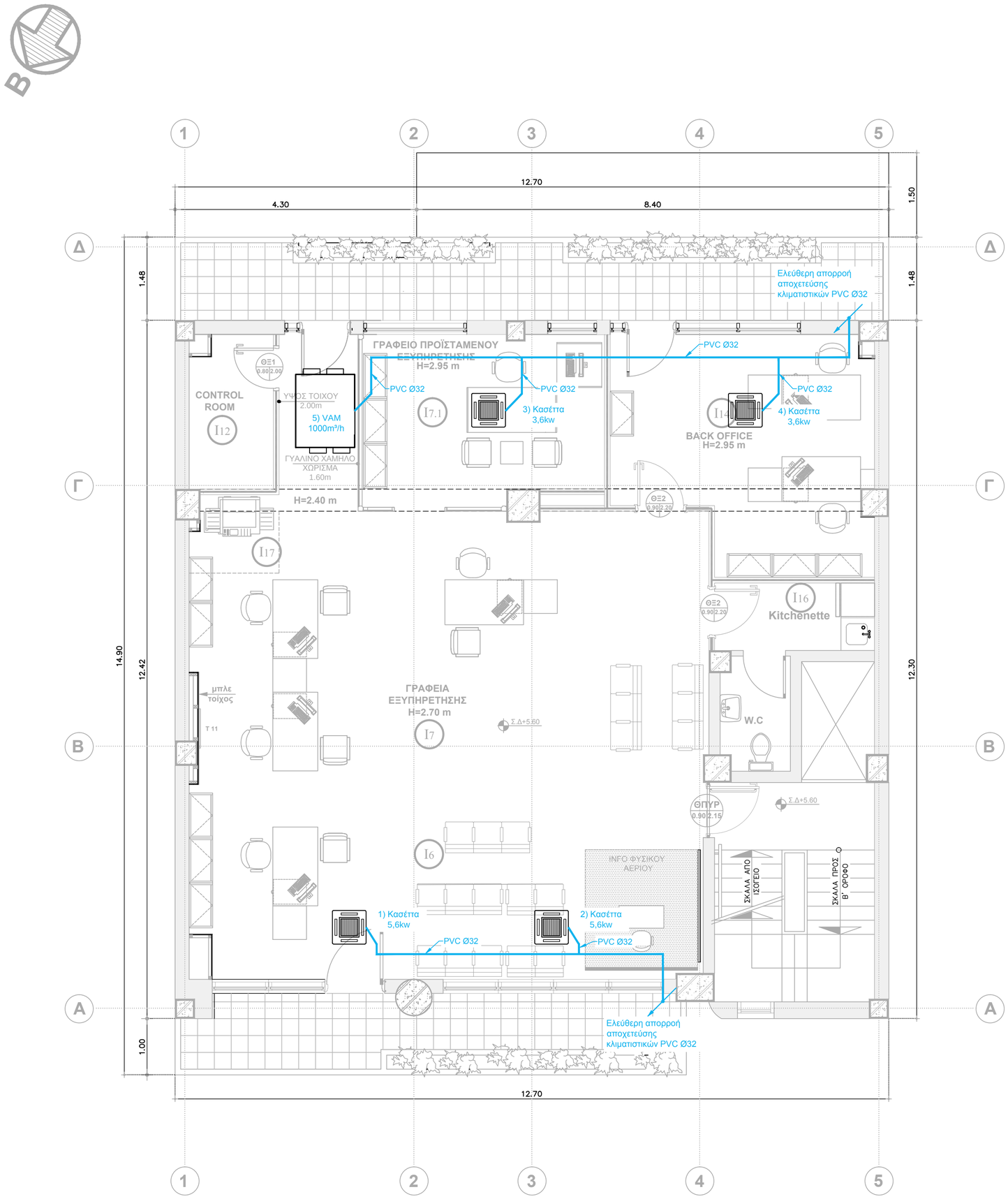

ΟΔΟΣ Π. ΡΑΛΛΗ

Αριθμος Σχεδιου	Τ ι τ λ ο ς σ χ ε δ ι ο υ

Σ Χ Ε Τ Ι Κ Α Σ Χ Ε Δ Ι Α

	Περιγραφη	Σχεδ.	Υποτ.	Μελετη	Ενημερωση	Υποτομ.	Τομεαρχης	Ημερομηνια
						...	...	

Α Ν Α Θ Ε Ω Ρ Η Σ Ε Ι Σ

ΚΑΤΑΣΤΗΜΑ ΠΩΛΗΣΕΩΝ ΚΕΡΑΤΣΙΝΙΟΥ
ΔΙΑΜΟΡΦΩΣΗ Α' ΟΡΟΦΟΥ

ΚΑΤΟΨΗ Α' ΟΡΟΦΟΥ - ΑΠΟΧΕΤΕΥΣΗ

1:50

Σχεδιαση	Υπ. δραστ.σχεδ.	Μ ε λ ε τ η	Ενημερωση	Υποτομεαρχης	Ε γ κ ρ ι ο η	
Ζ. ΓΙΑΝΝΟΥΛΗ	Γ. Γ.	Α. ΜΑΝΟΥΣΟΠΟΥΛΟΣ			Α. Κ.	Σ.Μ

Ημερομηνια: Κλιμακα

ΔΕΗ ΔΙΕΥΘΥΝΣΗ ΥΠΗΡΕΣΙΩΝ ΣΤΕΓΑΣΗΣ

378MK103

Αριθμος Σχεδιου

ΣΧΕΔΙΑΣΗ–ΕΚΤΥΠΩΣΗ: user
FILENAME: 378MK103.dwg LAYOUTNAME: 378MK103 09 October 2019