

ΟΔΟΣ ΑΓΙΟΥ ΝΙΚΟΛΑΟΥ

- 13 ΧΩΡΟΣ ΤΑΧΕΙΑΣ ΕΞΥΠΗΡΕΤΗΣΗΣ
- 14 ΧΩΡΟΣ ΚΙΝΗΣΗΣ - ΟΥΡΑ ΑΝΑΜΟΝΗΣ
- 15 ΧΩΡΟΣ ΕΙΣΟΔΟΥ - ΑΝΕΜΟΦΡΑΚΤΗΣ
- 16 ΧΩΡΟΣ ΑΝΑΜΟΝΗΣ
- 17 ΓΡΑΦΕΙΑ ΕΞΥΠΗΡΕΤΗΣΗΣ
- 17.1 ΓΡΑΦΕΙΟ ΠΡΟΪΣΤΑΜΕΝΟΥ ΕΞΥΠΗΡΕΤΗΣΗΣ
- 18 ΓΡΑΦΕΙΟ ΠΡΟΪΣΤΑΜΕΝΟΥ - ΔΙΕΥΘΥΝΤΗ
- 19 ΒΟΗΘΗΤΙΚΟΣ ΧΩΡΟΣ - ΑΠΟΘΗΚΗ
- 110 ΠΡΟΘΑΛΑΜΟΣ - WC
- 111 ΔΙΑΔΡΟΜΟΣ
- 112 CONTROL ROOM
- 113 ΑΡΧΕΙΟ
- 114 BACK OFFICE
- 115.1 WC ΑΝΔΡΩΝ
- 115.2 WC ΓΥΝΑΙΚΩΝ
- 115.3 WC ΑΜΕΑ
- 116 ΚΟΥΖΙΝΑ
- 117 ΧΩΡΟΣ ΦΩΤΟΤΥΠΕΙΟΥ
- 118 ΓΡΑΜΜΑΤΕΙΑ
- 119 ΝΟΜΙΚΟΣ ΣΥΜΒΟΥΛΟΣ
- 120 ΧΩΡΟΣ ΜΗΧ/ΤΩΝ ΑΥΤΟΜΑΤΗΣ ΠΛΗΡΩΜΗΣ
- 121 ΙΜΑΤΙΟΘΗΚΗ
- 122 ΧΩΡΟΣ ΝΤΟΥΖ

ΥΠΟΜΝΗΜΑ		
	ΛΕΚΑΝΗ ΑΠΟΧΡΗΤΗΡΙΟΥ ΚΑΤΣΤΟΜΑ ΕΥΡΩΠΑΪΚΟΥ ΤΥΠΟΥ	
	ΝΙΠΤΗΡΑΣ WC	
	ΣΙΦΟΝΙ ΔΑΠΕΔΟΥ	
	ΜΟΝΑΔΑ ΕΠΕΞΕΡΓΑΣΙΑΣ ΝΟΤΙΟΥ ΑΕΡΑ VAM	
	ΕΣΩΤΕΡΙΚΗ ΜΟΝΑΔΑ VRV ΔΑΠΕΔΟΥ	
	ΕΣΩΤΕΡΙΚΗ ΜΟΝΑΔΑ VRV ΕΠΙΤΟΧΗ	
	ΕΣΩΤΕΡΙΚΗ ΜΟΝΑΔΑ VRV ΟΡΟΦΗΣ	
	ΤΑΡΑ ΚΑΘΑΡΙΣΜΟΥ ΔΙΚΤΥΟΥ ΑΠΟΚΕΤΕΥΣΗΣ	
	ΑΓΩΓΟΣ ΑΠΟΚΕΤΕΥΣΗΣ PVC ΕΝΤΟΣ ΟΡΟΦΗΣ	
	ΑΓΩΓΟΣ ΑΠΟΚΕΤΕΥΣΗΣ PVC ΕΝΤΟΣ ΔΑΠΕΔΟΥ	
	ΑΓΩΓΟΣ ΑΠΟΚΕΤΕΥΣΗΣ PVC ΥΦΕΤΑΜΕΝΟΣ	
	ΑΛΛΑΓΗ ΥΨΟΥΣ ΕΝΤΟΣ ΤΗΣ ΚΑΤΟΨΗΣ	
	ΚΑΤΑΚΟΡΥΦΗ ΣΤΗΝ ΑΠΟ ΕΠΑΝΔ ΠΡΟΣ ΤΑ ΚΑΤΩ	
	ΣΤΗΝ ΑΠΟ ΕΠΑΝΔ	ΣΤΗΝ ΠΡΟΣ ΚΑΤΩ
	ΣΤΗΝ ΠΡΟΣ ΕΠΑΝΔ	ΣΤΗΝ ΑΠΟ ΚΑΤΩ

ΜΕΛΕΤΗ: Α.Ε. ΜΕΛΕΤΩΝ	ΕΚΠΡΟΣΩΠΟΣ ΟΜΑΔΑΣ ΜΕΛΕΤΗΣ & ΕΠΙΣΤΗΜΟΝΙΚΟΣ ΥΠΕΥΘΥΝΟΣ ΜΑΜΟΥΝΗΣ ΔΗΜΗΤΡΙΟΣ ΑΓΡΟΝΟΜΟΣ ΤΟΠΟΓΡΑΦΟΣ ΜΗΧΑΝΙΚΟΣ
------------------------------------	---

Αριθμός Σχεδίου	ΤΙΤΛΟΣ ΣΧΕΔΙΟΥ				
	ΣΧΕΤΙΚΑ ΣΧΕΔΙΑ				
α/α	Περιγραφή	Σχέδ.	Υποσ.	Μελέτη	Επιμέλωση
					Υποσ. / Τελευταίος
					Ημερομηνία

ΕΡΓΟ:
**ΑΝΑΚΑΙΝΙΣΗ ΚΤΗΡΙΟΥ ΙΔΙΟΚΤΗΣΙΑΣ ΔΕΗ Α.Ε.
 ΕΠΙ ΤΩΝ ΟΔΩΝ ΑΓ. ΝΙΚΟΛΑΟΥ & ΔΕΡΒΕΝΑΚΙΩΝ
 ΣΤΗΝ ΚΟΡΙΝΘΟ**

H/M ΑΠΟΚΕΤΕΥΣΗ ΚΑΤΟΨΗ Β' ΟΡΟΦΟΥ		Ημερομηνία	Κλίμακα
Σχεδίαση	Υπ. βρωμ. σχεδ.	Μελέτη	Επιμέλωση
		Υποσ. / Τελευταίος	Υποσ. / Τελευταίος
		IM	Γ.Τ. / Μ.Κ.

	ΔΙΕΥΘΥΝΣΗ	358ΑΠ03
	ΥΠΗΡΕΣΙΩΝ ΣΤΕΓΑΣΗΣ	
Αριθμός Σχεδίου		

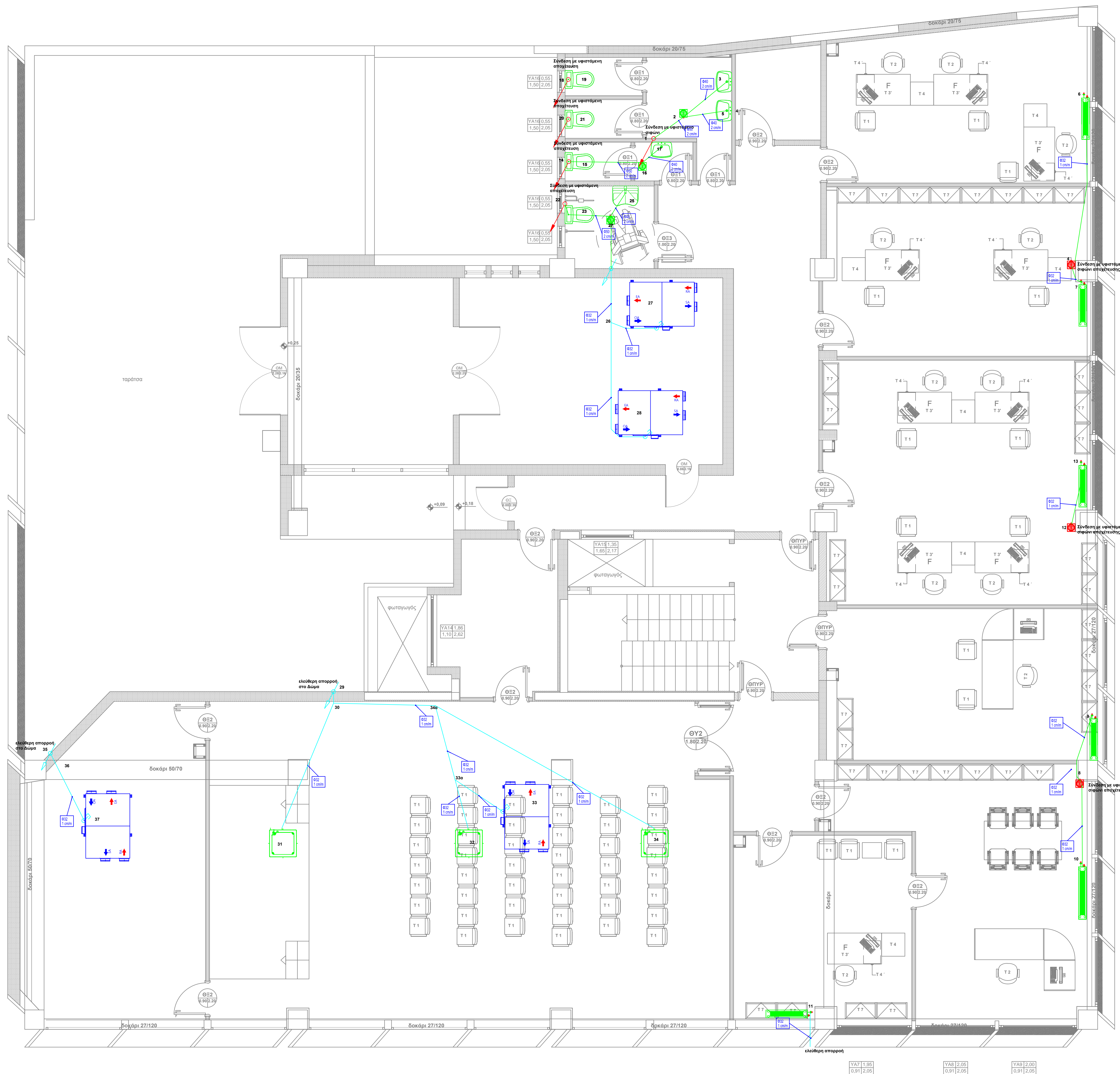
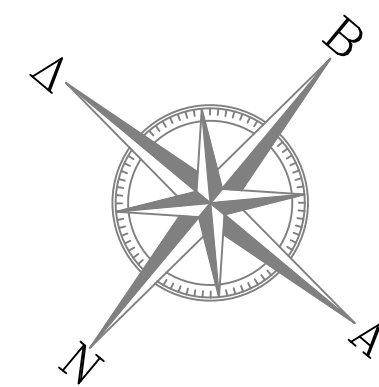

ΟΔΟΣ ΑΓΙΟΥ ΝΙΚΟΛΑΟΥ

- 13 ΧΩΡΟΣ ΤΑΧΕΙΑΣ ΕΞΥΠΗΡΕΤΗΣΗΣ
- 14 ΧΩΡΟΣ ΚΙΝΗΣΗΣ - ΟΥΡΑ ΑΝΑΜΟΝΗΣ
- 15 ΧΩΡΟΣ ΕΙΣΟΔΟΥ - ΑΝΕΜΟΦΡΑΚΤΗΣ
- 16 ΧΩΡΟΣ ΑΝΑΜΟΝΗΣ
- 17 ΓΡΑΦΕΙΑ ΕΞΥΠΗΡΕΤΗΣΗΣ
- 17.1 ΓΡΑΦΕΙΟ ΠΡΟΪΣΤΑΜΕΝΟΥ ΕΞΥΠΗΡΕΤΗΣΗΣ
- 18 ΓΡΑΦΕΙΟ ΠΡΟΪΣΤΑΜΕΝΟΥ - ΔΙΕΥΘΥΝΤΗ
- 19 ΒΟΗΘΗΤΙΚΟΣ ΧΩΡΟΣ - ΑΠΟΘΗΚΗ
- 110 ΠΡΟΘΑΛΑΜΟΣ - WC
- 111 ΔΙΑΔΡΟΜΟΣ
- 112 CONTROL ROOM
- 113 ΑΡΧΕΙΟ
- 114 BACK OFFICE
- 115.1 WC ΑΝΔΡΩΝ
- 115.2 WC ΓΥΝΑΙΚΩΝ
- 115.3 WC ΑΜΕΑ
- 116 ΚΟΥΖΙΝΑ
- 117 ΧΩΡΟΣ ΦΩΤΟΤΥΠΕΙΟΥ
- 118 ΓΡΑΜΜΑΤΕΙΑ
- 119 ΝΟΜΙΚΟΣ ΣΥΜΒΟΥΛΟΣ
- 120 ΧΩΡΟΣ ΜΗΧ/ΤΩΝ ΑΥΤΟΜΑΤΗΣ ΠΛΗΡΩΜΗΣ
- 121 ΙΜΑΤΙΟΘΗΚΗ
- 122 ΧΩΡΟΣ ΝΤΟΥΖ

ΥΠΟΜΝΗΜΑ			
	ΛΕΚΑΝΗ ΑΠΟΧΡΗΤΗΡΙΟΥ ΚΑΤΩΣΤΟΜΑ ΕΥΡΩΠΑΪΚΟΥ ΤΥΠΟΥ		
	ΝΙΠΤΗΡΑΣ WC		
	ΣΙΦΟΝΙ ΔΑΠΕΔΟΥ		
	ΜΟΝΑΔΑ ΕΠΕΞΕΡΓΑΣΙΑΣ ΝΟΠΟΥ ΑΕΡΑ VAM		
	ΕΞΟΤΕΡΙΚΗ ΜΟΝΑΔΑ ΝΥΝ ΔΑΠΕΔΟΥ		
	ΕΞΟΤΕΡΙΚΗ ΜΟΝΑΔΑ ΝΥΝ ΕΠΙΤΟΧΗΣ		
	ΕΞΟΤΕΡΙΚΗ ΜΟΝΑΔΑ ΝΥΝ ΟΡΟΦΗΣ		
	ΤΑΓΙΑ ΚΑΘΑΡΙΣΜΟΥ ΔΙΚΤΥΟΥ ΑΠΟΧΕΤΕΥΣΗΣ		
	ΑΓΩΓΟΣ ΑΠΟΧΕΤΕΥΣΗΣ PVC ΕΝΤΟΣ ΟΡΟΦΗΣ		
	ΑΓΩΓΟΣ ΑΠΟΧΕΤΕΥΣΗΣ PVC ΕΝΤΟΣ ΔΑΠΕΔΟΥ		
	ΑΓΩΓΟΣ ΑΠΟΧΕΤΕΥΣΗΣ PVC ΥΦΙΣΤΑΜΕΝΟΣ		
	ΑΛΛΑΓΗ ΥΨΟΥΣ ΕΝΤΟΣ ΤΗΣ ΚΑΤΩΦΗΣ		
	ΚΑΤΑΚΟΡΥΦΗ ΣΤΗΝ ΑΠΟ ΕΠΙΠΔ ΠΡΟΣ ΤΑ ΚΑΤΩ		
	ΣΤΗΝ ΑΠΟ ΕΠΙΠΔ		ΣΤΗΝ ΠΡΟΣ ΚΑΤΩ
	ΣΤΗΝ ΠΡΟΣ ΕΠΙΠΔ		ΣΤΗΝ ΑΠΟ ΚΑΤΩ

ΕΞΟΠΛΙΣΜΟΣ WC ΚΑΙ WC ΑΜΕΑ

- α = απλή λεκάνη
- β = απλός νιπτήρας
- γ = καθρέπτης
- δ = ειδική λεκάνη ΑΜΕΑ
- ε = ειδικός νιπτήρας ΑΜΕΑ
- ζ = ειδικός ανακλινόμενος καθρέπτης ΑΜΕΑ
- η = ηλεκτρικός στεγνωτήρας χεριών ή θήκη χαρτοπετσετών
- θ = σαπυνοθήκη βιωτή υγρού σαπουνιού ανοξειδωτή
- ι = οριζόντια χειρολαβή
- κ = ανακλινόμενη χειρολαβή με δυνατότητα τοποθέτησης χαρτιού υγείας
- λ = χαρτοθήκη
- μ = καλάθι για wc απλό
- ν = καλάθι περιορισμένου βάθους για wc ΑΜΕΑ
- ξ = κορδόνι κλήσης για βοήθεια

ΜΕΛΕΤΗ:

ΕΚΠΡΟΣΩΠΟΣ ΟΜΑΔΑΣ ΜΕΛΕΤΗΣ & ΕΠΙΣΤΗΜΟΝΙΚΟΣ ΥΠΕΥΘΥΝΟΣ:

ΜΑΜΟΥΝΗΣ ΔΗΜΗΤΡΙΟΣ
ΑΓΡΟΝΟΜΟΣ ΤΟΠΟΓΡΑΦΟΣ ΜΗΧΑΝΙΚΟΣ

Αριθμός Σχεδίου	ΤΙΤΛΟΣ ΣΧΕΔΙΟΥ		
	ΣΧΕΤΙΚΑ ΣΧΕΔΙΑ		
α/α	Π ε ρ ι ο γ ρ α φ η	Σχέδ. Υπομ.	Μελέτη
		Επιμελέτη	Επιτόπιος
		Τεχνικός	Ημερομηνία
	ΑΝΑΘΕΩΡΗΣΕΙΣ		

ΕΡΓΟ:

ΑΝΑΚΑΙΝΙΣΗ ΚΤΗΡΙΟΥ ΙΔΙΟΚΤΗΣΙΑΣ ΔΕΗ Α.Ε. ΕΠΙ ΤΩΝ ΟΔΩΝ ΑΓ. ΝΙΚΟΛΑΟΥ & ΔΕΡΒΕΝΑΚΙΩΝ ΣΤΗΝ ΚΟΡΙΝΘΟ

H/M ΑΠΟΧΕΤΕΥΣΗ ΚΑΤΟΨΗ Γ' ΟΡΟΦΟΥ		Ημερομηνία	Κλίμακα
Σχεδιαστής	Υπ.φρασε.σκέδ.	Μ ε λ ε τ η	Ε ν η μ ε ρ α σ η
		Υπομετράτης	Ε γ κ ρ ι σ η
		Ι.Μ.	Γ.Τ.
			Μ.Κ.

ΔΕΗ ΔΙΕΥΘΥΝΣΗ ΥΠΗΡΕΣΙΩΝ ΣΤΕΓΑΣΗΣ **358ΑΠ04**

Αριθμός Σχεδίου

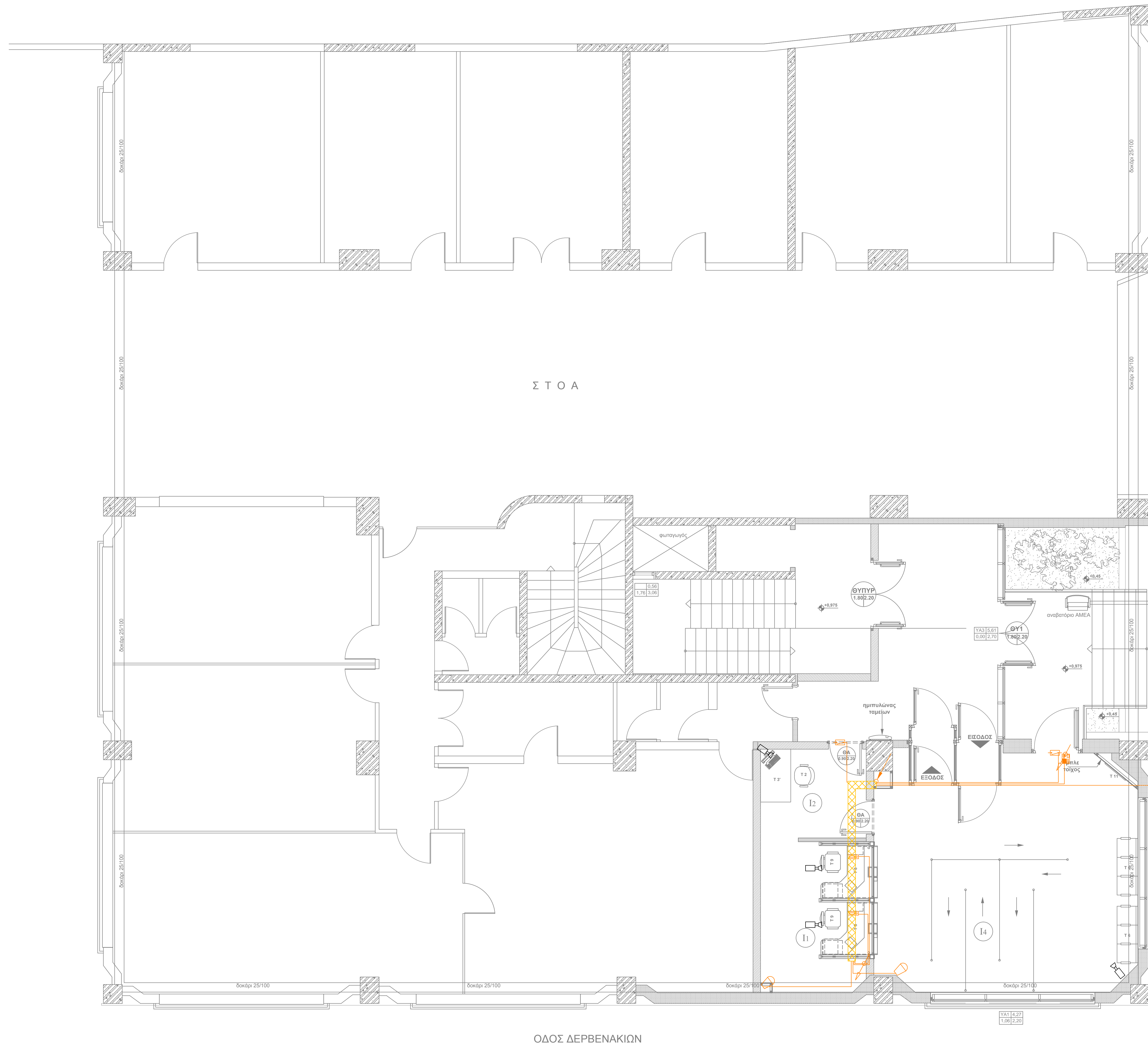
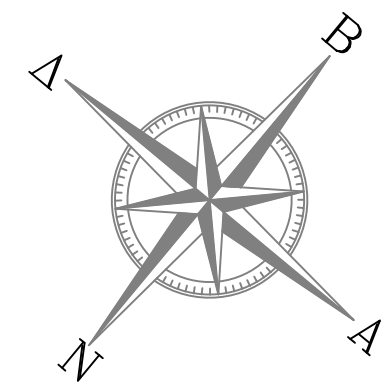

- 13 ΧΩΡΟΣ ΤΑΧΕΙΑΣ ΕΞΥΠΗΡΕΤΗΣΗΣ
- 14 ΧΩΡΟΣ ΚΙΝΗΣΗΣ - ΟΥΡΑ ΑΝΑΜΟΝΗΣ
- 15 ΧΩΡΟΣ ΕΙΣΟΔΟΥ - ΑΝΕΜΟΦΡΑΚΤΗΣ
- 16 ΧΩΡΟΣ ΑΝΑΜΟΝΗΣ
- 17 ΓΡΑΦΕΙΑ ΕΞΥΠΗΡΕΤΗΣΗΣ
- 17.1 ΓΡΑΦΕΙΟ ΠΡΟΪΣΤΑΜΕΝΟΥ ΕΞΥΠΗΡΕΤΗΣΗΣ
- 18 ΓΡΑΦΕΙΟ ΠΡΟΪΣΤΑΜΕΝΟΥ - ΔΙΕΥΘΥΝΤΗ
- 19 ΒΟΗΘΗΤΙΚΟΣ ΧΩΡΟΣ - ΑΠΟΘΗΚΗ
- 110 ΠΡΟΘΑΛΑΜΟΣ - WC
- 111 ΔΙΑΔΡΟΜΟΣ
- 112 CONTROL ROOM
- 113 ΑΡΧΕΙΟ
- 114 BACK OFFICE
- 115.1 WC ΑΝΔΡΩΝ
- 115.2 WC ΓΥΝΑΙΚΩΝ
- 115.3 WC ΑΜΕΑ
- 116 ΚΟΥΖΙΝΑ
- 117 ΧΩΡΟΣ ΦΩΤΟΤΥΠΕΙΟΥ
- 118 ΓΡΑΜΜΑΤΕΙΑ
- 119 ΝΟΜΙΚΟΣ ΣΥΜΒΟΥΛΟΣ
- 120 ΧΩΡΟΣ ΜΗΧ/ΤΩΝ ΑΥΤΟΜΑΤΗΣ ΠΛΗΡΩΜΗΣ
- 121 ΙΜΑΤΙΟΘΗΚΗ
- 122 ΧΩΡΟΣ ΝΤΟΥΖ

ΥΠΟΜΝΗΜΑ			
	ΠΡΟΤΕΙΝΟΜΕΝΕΣ ΘΕΣΕΙΣ ΣΥΣΤΗΜΑ ΣΥΝΑΓΕΡΜΟΥ Προτεινόμενη θέση Ανιχνευτή κίνησης Προτεινόμενη θέση Μπουτόν συναγερμού Προτεινόμενη θέση εξωτερικής σφραγής συναγερμού Προτεινόμενη θέση Πίνακα συναγερμού εντός RACK Προτεινόμενη θέση Πλεκτρολογίου συναγερμού Προτεινόμενη θέση Μαγνητικής επαφής συναγερμού Προτεινόμενη θέση εξωτερικής σφραγής Easy Pay Προτεινόμενη θέση Πλεκτρολογίου Easy Pay Προτεινόμενη θέση Μαγνητικής επαφής Easy Pay		
	ΠΡΟΤΕΙΝΟΜΕΝΕΣ ΘΕΣΕΙΣ ΣΥΣΤΗΜΑ CCTV Προτεινόμενη θέση Κάμερας επίτρησης Προτεινόμενη θέση οθόνης προβολής CCTV Προτεινόμενη θέση Καταγραφικού CCTV εντός RACK Προτεινόμενη θέση τροφοδοτικού on-line 12V για κάμερες εντός της ψευδοσφράγης		
	ΠΡΟΤΕΙΝΟΜΕΝΕΣ ΘΕΣΕΙΣ ΣΥΣΤΗΜΑ ΠΡΟΤΕΡΑΙΟΤΗΤΑΣ Προτεινόμενη θέση Εκτετατή συστήματος προτεραιότητας Προτεινόμενη θέση Κεντρικής οθόνης προβολής Σ.Π. Προτεινόμενη θέση Τομαρικής οθόνης προβολής Σ.Π. Προτεινόμενη θέση κουβίου Σ.Π. Προτεινόμενη θέση Δυναμικά Συστήματος Προτεραιότητας		
4.30>2.25m	Οδούση από επάνω Από ύψος έως ύψος	2.25>0.0m	Οδούση προς τα κάτω Από ύψος έως ύψος
2.25>4.30m	Οδούση προς τα επάνω Από ύψος έως ύψος	0.0>2.25m	Οδούση από κάτω Από ύψος έως ύψος

- ΠΑΡΑΤΗΡΗΣΕΙΣ:**
- Σε περίπτωση οδούσης των καλωδίων εντός οριζόντιου πλαστικού καναλιού το οποίο οδεύει παράλληλα με χαμηλούς φοριαμούς, αυτό θα τοποθετηθεί ώστε η κάτω παρειά να βρίσκεται σε ύψος 0,90m από το δάπεδο.
 - Οι σχάρες καλωδίων θα τοποθετηθούν 0,30 m από την οροφή (κάτω πλευρά) και θα περνούν επάνω από τους αεραγωγούς σε περίπτωση διασταύρωσης.
 - Οι κατακόρυφες χωνευτές οδεύσεις σε τοίχο ή γυψοσανίδα, όπου απαιτηθούν, θα γίνουν εντός σωλήνων προστασίας από σπινάλη.
 - Η θύρα Ελεγχόμενης Πρόσβασης (ΘΕΠ) θα συνδεθεί με τον πίνακα πυρανίχνευσης και τον πίνακα συναγερμού με καλώδιο UTP/cat6 4 ζευγών.
 - Ο πίνακας συναγερμού θα συνδεθεί με τον πίνακα της πυρανίχνευσης με καλώδιο UTP/cat6 4 ζευγών.
 - Τύποι καλωδίων:
Σύστημα προτεραιότητας: S/FTP cat5e
Σύστημα συναγερμού: 6Χ0.22 mm²
Σύστημα CCTV: CC-100

ΜΕΛΕΤΗ: 	ΕΚΠΡΟΣΩΠΟ ΟΜΑΔΑΣ ΜΕΛΕΤΗΣ & ΕΠΙΣΤΗΜΟΝΙΚΟΣ ΥΠΕΥΘΥΝΟΣ: ΜΑΜΟΥΝΗΣ ΔΗΜΗΤΡΙΟΣ ΑΓΡΟΝΟΜΟΣ ΤΟΠΟΓΡΑΦΟΣ ΜΗΧΑΝΙΚΟΣ
--------------------	---

Αριθμός Σχεδίου	ΤΙΤΛΟΣ ΣΧΕΔΙΟΥ					
	ΣΧΕΤΙΚΑ ΣΧΕΔΙΑ					
α/α	Περιγραφή	Σχέδ. Υποσ.	Μελέτη	Επιμέλεια	Υποσ. / Υποσ. / Υποσ.	Ημερομηνία
ΑΝΑΘΕΩΡΗΣΕΙΣ						

ΕΡΓΟ:
ΑΝΑΚΑΙΝΙΣΗ ΚΤΗΡΙΟΥ ΙΔΙΟΚΤΗΣΙΑΣ ΔΕΗ Α.Ε. ΕΠΙ ΤΩΝ ΟΔΩΝ ΑΓ. ΝΙΚΟΛΑΟΥ & ΔΕΡΒΕΝΑΚΙΩΝ ΣΤΗΝ ΚΟΡΙΝΘΟ

H/M ΑΣΘΕΝΗ ΛΟΙΠΑ ΚΑΤΟΨΗ ΙΣΟΓΕΙΟΥ		ΔΕΚΕΜΒΡΙΟΣ 2017	1:50
Σχεδιαστής	Υπεύθυνος	Επιμέλεια	Ημερομηνία
ΔΕΗ	ΔΙΕΥΘΥΝΣΗ ΥΠΗΡΕΣΙΩΝ ΣΤΕΓΑΣΗΣ	358ΑΡ05 Αριθμός Σχεδίου	

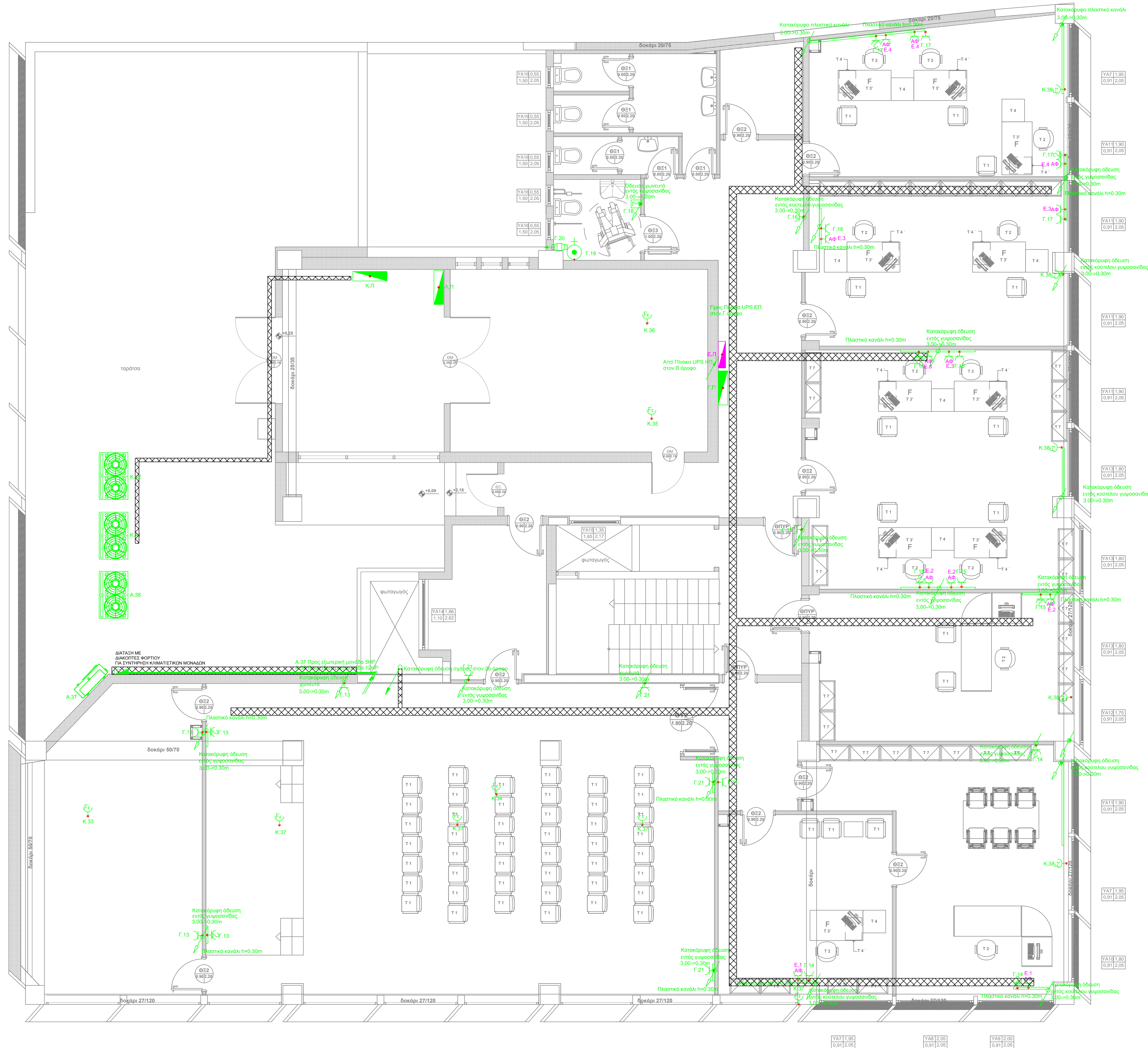
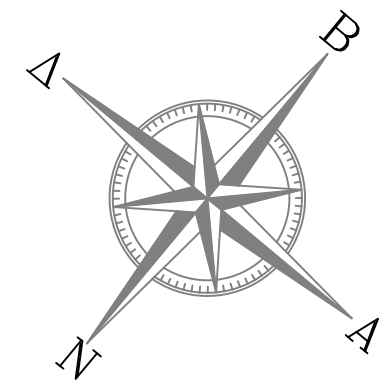

ΟΔΟΣ ΑΓΙΟΥ ΝΙΚΟΛΑΟΥ

- 13 ΧΩΡΟΣ ΤΑΧΕΙΑΣ ΕΞΥΠΗΡΕΤΗΣΗΣ
- 14 ΧΩΡΟΣ ΚΙΝΗΣΗΣ - ΟΥΡΑ ΑΝΑΜΟΝΗΣ
- 15 ΧΩΡΟΣ ΕΙΣΟΔΟΥ - ΑΝΕΜΟΦΡΑΚΤΗΣ
- 16 ΧΩΡΟΣ ΑΝΑΜΟΝΗΣ
- 17 ΓΡΑΦΕΙΑ ΕΞΥΠΗΡΕΤΗΣΗΣ
- 17.1 ΓΡΑΦΕΙΟ ΠΡΟΪΣΤΑΜΕΝΟΥ ΕΞΥΠΗΡΕΤΗΣΗΣ
- 18 ΓΡΑΦΕΙΟ ΠΡΟΪΣΤΑΜΕΝΟΥ - ΔΙΕΥΘΥΝΤΗ
- 19 ΒΟΗΘΗΤΙΚΟΣ ΧΩΡΟΣ - ΑΠΟΘΗΚΗ
- 110 ΠΡΟΒΑΛΛΑΜΟΣ - WC
- 111 ΔΙΑΔΡΟΜΟΣ
- 112 CONTROL ROOM
- 113 ΑΡΧΕΙΟ
- 114 BACK OFFICE
- 115.1 WC ΑΝΔΡΩΝ
- 115.2 WC ΓΥΝΑΙΚΩΝ
- 115.3 WC ΑΜΕΑ
- 116 ΚΟΥΖΙΝΑ
- 117 ΧΩΡΟΣ ΦΩΤΟΤΥΠΕΙΟΥ
- 118 ΓΡΑΜΜΑΤΕΙΑ
- 119 ΝΟΜΙΚΟΣ ΣΥΜΒΟΥΛΟΣ
- 120 ΧΩΡΟΣ ΜΗΧ/ΤΩΝ ΑΥΤΟΜΑΤΗΣ ΠΛΗΡΩΜΗΣ
- 121 ΙΜΑΤΙΟΘΗΚΗ
- 122 ΧΩΡΟΣ ΝΤΟΥΖ

ΥΠΟΜΝΗΜΑ	
	ΜΕΤΡΗΤΗΣ ΠΑΡΟΧΗΣ ΗΛΕΚΤΡΙΚΟΥ ΡΕΥΜΑΤΟΣ ΔΕΗ
	ΡΕΥΜΑΤΩΣΤΗΣ ΑΠΛΗΣ ΣΧΗΜΟ
	ΡΕΥΜΑΤΩΣΤΗΣ ΑΠΛΗΣ ΣΧΗΜΟ ΜΕ ΚΑΤΑΚΤΗ
	ΡΕΥΜΑΤΩΣΤΗΣ ΑΠΛΗΣ ΣΧΗΜΟ ΑΠΟ UPS
	ΠΑΡΟΧΗ ΜΟΝΩΣΗΣ ΚΙΒΩΜΑΤΕΙΟΥ
	ΓΕΝΙΚΟΣ ΗΛΕΚΤΡΟΛΟΓΙΚΟΣ ΠΙΝΑΚΑΣ
	ΗΛΕΚΤΡΟΛΟΓΙΚΟΣ ΠΙΝΑΚΑΣ UPS
	ΜΟΝΩΣΗ UPS
	ΚΙΒΩΜΑΤΩΣΤΙΚΟ ΧΩΡΟΥ 15 KW
	ΣΤΕΓΝΩΤΗΡΑΣ ΧΕΡΣΩΝ 2 KW
	ΑΣΥΝΚΟΣ ΑΝΕΜΗΤΗΡΑΣ IN-LINE
	ΘΕΡΜΟΚΩΝΙΚΕΣ
	ΣΧΑΡΑ ΚΑΛΩΔΙΩΝ 200 x 50 mm
	ΠΛΑΣΤΙΚΟ ΚΑΝΑΛΙ ΟΔΕΥΣΗΣ ΚΑΘΩΣΤΕΝ 100 x 50 mm

ΠΑΡΑΤΗΡΗΣΕΙΣ:

- Οι πρίζες θα είναι τοποθετημένες σε ύψος 0,30m από το δάπεδο.
- Σε περίπτωση οδευσης των καλωδίων εντός οριζώντιου πλαστικού καναλιού, αυτό θα τοποθετηθεί ώστε η κάτω παρειά να βρίσκεται σε ύψος 0,30m από το δάπεδο εκτός αν προσδιορίζεται άλλο ύψος.
- Οι κατακόρυφες οδευσεις θα γίνονται χωνευτά εκτός αν προσδιορίζεται διαφορετική οδευση.
- Η γραμμή Γ1 και Γ2 θα συνδεθεί με το σύστημα αδιαλείπτου του Easy ray
- Ο μετρητής ηλεκτρικού ρεύματος θα τοποθετηθεί στο υπόγειο του κτιρίου, στο σημείο όπου βρίσκονται όλοι οι μετρητές. Το παροχικό καλώδιο θα οδεύσει εντός μεταλλικής γεωμετρής σχάρας.
- Η αλλαγή κατεύθυνσης στις μεταλλικές σχάρες καλωδίων θα πραγματοποιείται με ειδικά τεμάχια.

<p>ΜΕΛΕΤΗ:</p> <p>GAIA Α.Ε. ΜΕΛΕΤΩΝ</p>	<p>ΕΚΠΡΟΣΩΠΟΣ ΟΜΑΔΑΣ ΜΕΛΕΤΗΣ & ΕΠΙΣΤΗΜΟΝΙΚΟΣ ΥΠΕΥΘΥΝΟΣ:</p> <p>ΜΑΜΟΥΝΗΣ ΔΗΜΗΤΡΙΟΣ ΑΓΡΟΝΟΜΟΣ ΤΟΠΟΓΡΑΦΟΣ ΜΗΧΑΝΙΚΟΣ</p>
---	--

Αριθμός Σχεδίου	ΤΙΤΛΟΣ ΣΧΕΔΙΟΥ
	ΣΧΕΤΙΚΑ ΣΧΕΔΙΑ
α/α	Περιγραφή
	Σελ. Νος. Μελέτη Ένταξη Στόχοι Τεμάριος Ημερομηνία
ΑΝΑΘΕΩΡΗΣΕΙΣ	

ΕΡΓΟ:

ΑΝΑΚΑΙΝΙΣΗ ΚΤΗΡΙΟΥ ΙΔΙΟΚΤΗΣΙΑΣ ΔΕΗ Α.Ε. ΕΠΙ ΤΩΝ ΟΔΩΝ ΑΓ. ΝΙΚΟΛΑΟΥ & ΔΕΡΒΕΝΑΚΙΩΝ ΣΤΗΝ ΚΟΡΙΝΘΟ

H/Μ ΙΣΧΥΡΑ ΚΑΤΟΨΗ Γ' ΟΡΟΦΟΥ				Ημερομηνία	Κλιμάκιο
Σχεδιαστής	Υπ. Φωτ. Σχ. Δ.	Μελέτη	Επιμελέτη	Υπερεπιμελέτη	Ε. Γ. Κ. Ρ. Σ. Π.
			Ι.Μ.	Γ.Τ.	Μ.Κ.

ΔΕΗ ΔΙΕΥΘΥΝΣΗ ΥΠΗΡΕΣΙΩΝ ΣΤΕΓΑΣΗΣ 358IP04
Αριθμός Σχεδίου

Α.Π. ΓΕΝΙΚΟΣ ΠΙΝΑΚΑΣ ΧΑΜΗΛΗΣ ΤΑΣΗΣ

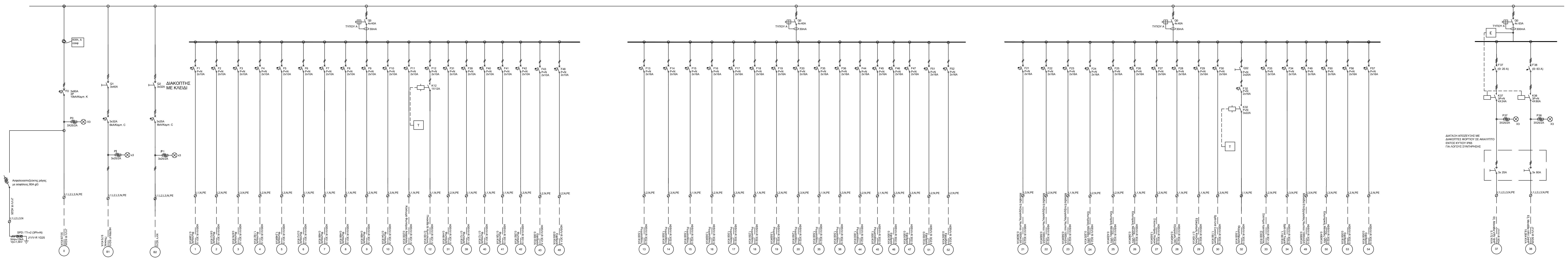

ΠΑΡΟΧΗ Νο4 ΑΠΟ Δ.Ε.Η. 55 ΚΥΑ
ΠΑΡΟΧΗ ΠΡΟΣ ΣΥΣΚΕΥΗ UPS 15ΚΥΑ
ΕΞΩΤΕΡΙΚΗ ΠΑΡΑΚΑΜΨΗ UPS

Β.Π. ΠΙΝΑΚΑΣ UPS

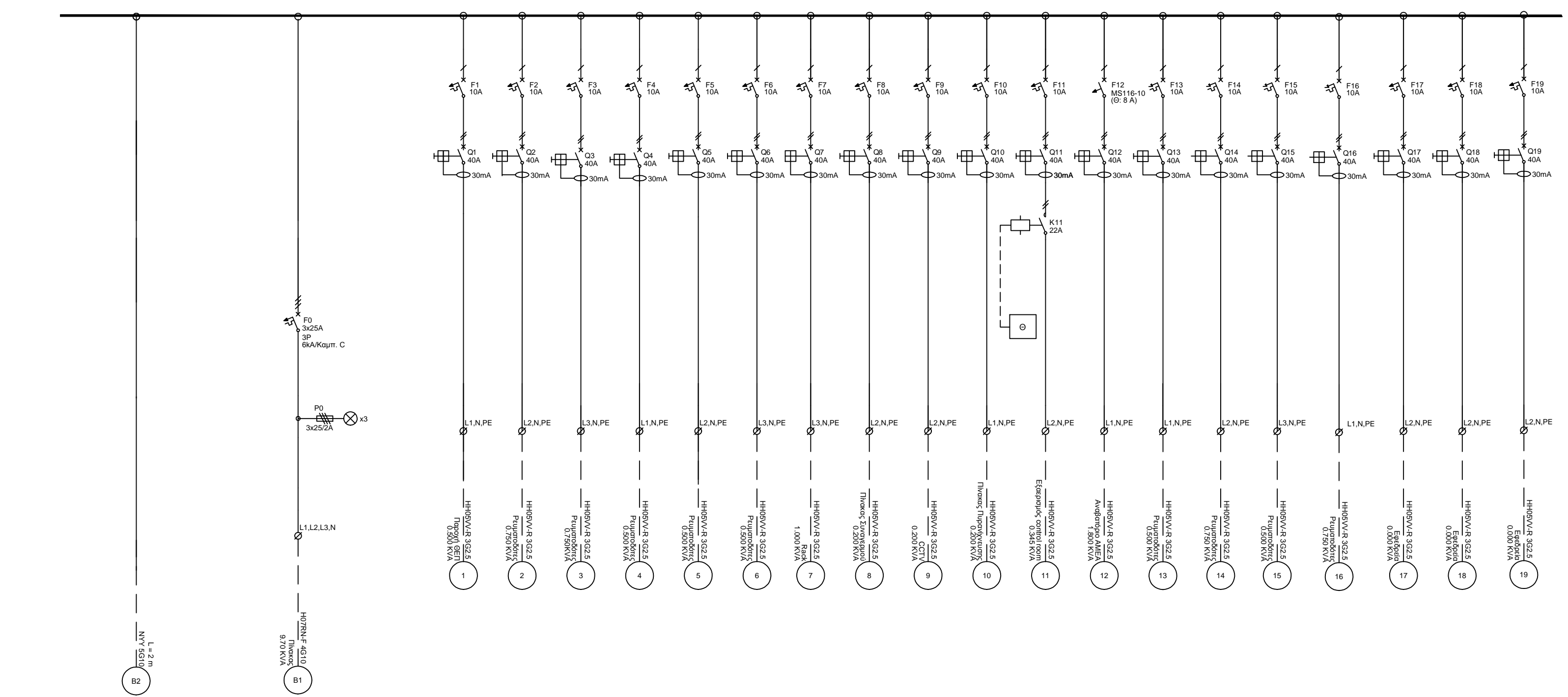

ΕΞΩΤΕΡΙΚΗ ΠΑΡΑΚΑΜΨΗ UPS
ΕΙΣΟΔΟΣ ΑΠΟ ΣΥΣΚΕΥΗ UPS 15ΚΥΑ

Παρατηρήσεις:
1) Ανάλογα με τον κατασκευαστή των μονάδων κλιματισμού θα αναθεωρηθούν οι ασφαλιστικές διατάξεις και το καλώδιο ώστε να είναι σύμφωνα με τις προδιαγραφές του εξοπλισμού, για τις εσωτερικές και εξωτερικές μονάδες.
2) Ανάλογα με τον κατασκευαστή των μονάδων κλιματισμού θα αναθεωρηθούν οι καταναλώσεις του κεντρικού πίνακα και θα πρέπει να επανατολογιστούν.

ΥΠΟΜΝΗΜΑ	
	ΡΕΛΕ ΔΙΑΡΡΟΗΣ 30mA ΤΥΠΟΥ Α
	ΑΝΑΛΥΣΗ ΕΝΕΡΓΕΙΑΣ
	ΘΑΛΕΞΕΙΡΙΖΟΜΕΝΟΣ ΔΙΑΚΟΠΤΗΣ
	LED
	ΜΙΚΡΟΥΑΥΤΟΜΑΤΟΣ ΜΟΝΟΠΟΛΙΚΟΣ ΚΑΜΠΥΛΗΣ C ΓΙΑ ΚΥΚΛΩΜΑΤΑ ΦΩΤΙΣΜΟΥ/ΡΕΥΜΑΤΟΔΟΤΕΣ (ΚΑΝΟΤΗΤΑΣ ΔΙΑΚΟΠΗΣ 4.5kA)
	ΜΙΚΡΟΥΑΥΤΟΜΑΤΟΣ ΔΙΠΟΛΙΚΟΣ ΜΕ ΔΙΑΚΟΠΗ ΟΥΔΕΤΕΡΟΥ ΚΑΜΠΥΛΗΣ C ΓΙΑ ΚΥΚΛΩΜΑΤΑ ΦΩΤΙΣΜΟΥ/ΡΕΥΜΑΤΟΔΟΤΕΣ (ΚΑΝΟΤΗΤΑΣ ΔΙΑΚΟΠΗΣ 4.5kA)
	ΡΥΘΜΙΣΜΟΣ ΤΡΙΦΑΣΙΚΟΣ ΕΠΙΤΗΡΗΣΗΣ ΤΑΣΗΣ ΜΕ ΔΙΑΤΑΞΗ ΠΡΟΣΤΑΣΙΑΣ ΕΝΑΝΤΙ ΑΛΛΑΓΗΣ ΤΗΣ ΔΙΑΔΟΧΗΣ ΦΑΣΕΩΝ
	ΧΡΟΝΟΔΙΑΚΟΠΤΗΣ ΗΜΕΡΗΣΙΟΣ-ΕΒΔΟΜΑΔΙΑΙΟΣ
	ΑΙΣΘΗΤΗΡΙΟ ΘΕΡΜΟΚΡΑΣΙΑΣ
	ΑΥΤΟΜΑΤΟΣ ΘΕΡΜΟΜΑΓΝΗΤΙΚΟΣ ΔΙΑΚΟΠΤΗΣ

ΜΕΛΕΤΗ:

ΕΚΤΡΟΣΧΟΛΙΟ ΟΜΑΔΑΣ ΜΕΛΕΤΗΣ & ΕΠΙΤΗΜΟΝΙΚΟΣ ΥΠΕΥΘΥΝΟΣ:

ΜΑΜΟΥΝΗΣ ΔΗΜΗΤΡΙΟΣ
ΑΓΡΟΝΟΜΟΣ ΤΟΠΟΓΡΑΦΟΣ ΜΗΧΑΝΙΚΟΣ

Αριθμός Σχεδίου	ΤΙΤΛΟΣ ΣΧΕΔΙΟΥ				
Σ Χ Ε Τ Ι Κ Α Σ Χ Ε Δ Ι Α					
Σχ/α	Π ε ρ ι λ η φ η	Σχ/δ	Υποτ.	Μελέτη	Επιμετρώση
Α Ν Α Θ Ε Ω ρ Η Σ Ε Ι Σ					
Σχ/α	Π ε ρ ι λ η φ η	Σχ/δ	Υποτ.	Μελέτη	Επιμετρώση

ΕΡΓΟ:
ΑΝΑΚΑΙΝΙΣΗ ΚΤΗΡΙΟΥ ΙΔΙΟΚΤΗΣΙΑΣ ΔΕΗ Α.Ε. ΕΠΙ ΤΩΝ ΟΔΩΝ ΑΓ. ΝΙΚΟΛΑΟΥ & ΔΕΡΒΕΝΑΚΙΩΝ ΣΤΗΝ ΚΟΡΙΝΘΟ

H/Μ ΙΣΧΥΡΑ ΜΟΝΟΓΡΑΜΜΙΚΟ ΔΙΑΓΡΑΜΜΑ	ΔΕΚΕΜΒΡΙΟΣ 2017	ANEY
Σχεδίαση	Υπεραπόθετος	Μελέτη
Υπεραπόθετος	Μελέτη	Επιμετρώση
Επιμετρώση	Υποτακτικός	Επιμετρώση
	IM	Γ.Τ.
		Μ.Κ.

ΔΕΗ ΔΙΕΥΘΥΝΣΗ ΥΠΗΡΕΣΙΩΝ ΣΤΕΓΑΣΗΣ **358IP05**
Αριθμός Σχεδίου

Ζ.Π. ΠΙΝΑΚΑΣ ΧΑΜΗΛΗΣ ΤΑΣΗΣ Β' ΟΡΟΦΟΥ

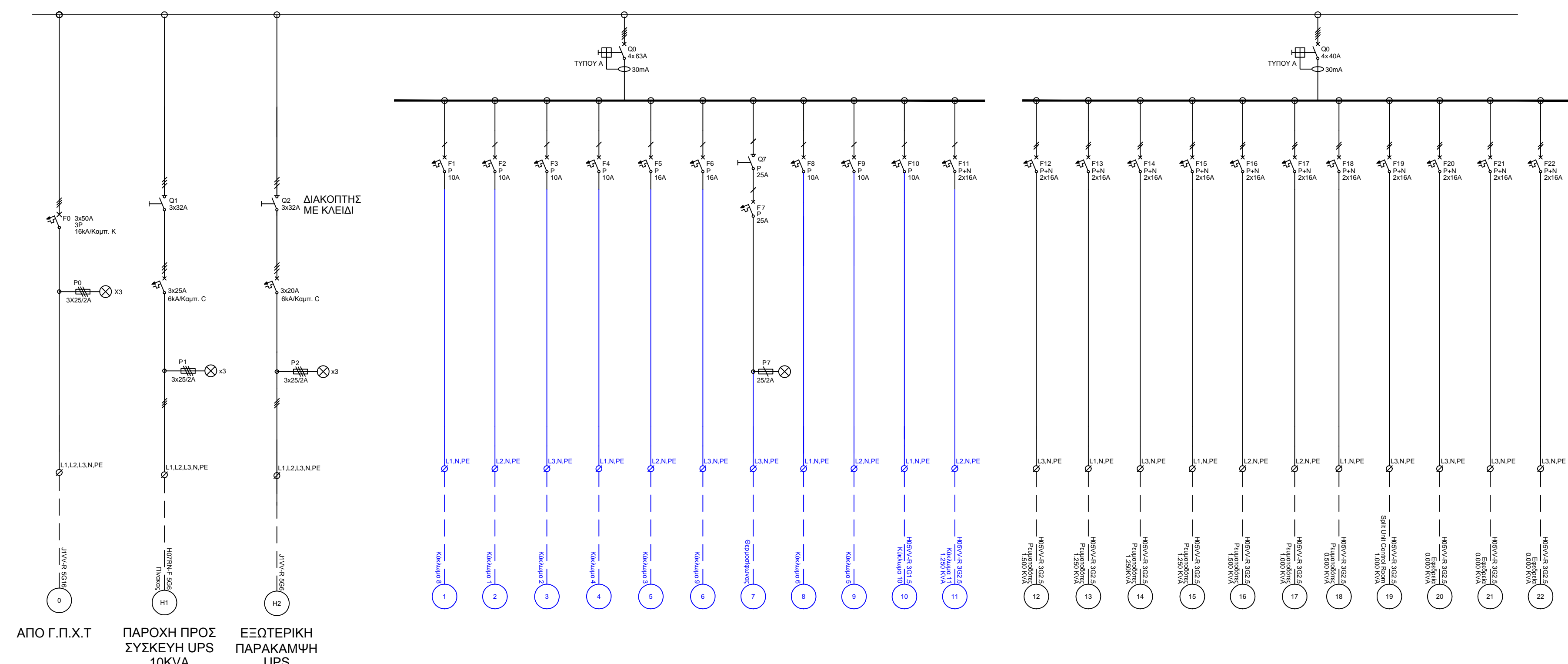

Γ.Π.Χ.Τ.

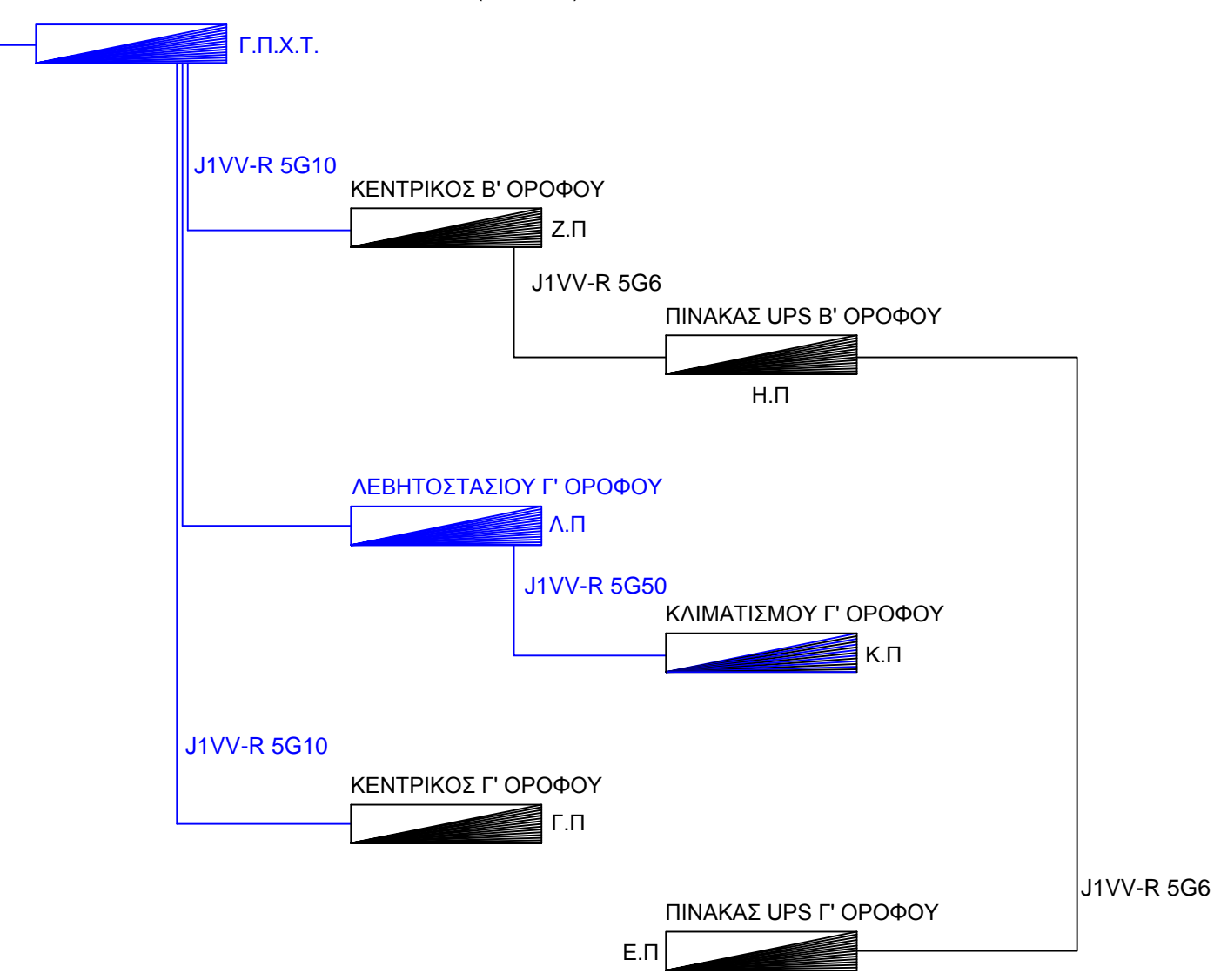

- ΠΑΡΑΤΗΡΗΣΕΙΣ:**
1. ΣΤΟ ΣΧΕΔΙΑΓΡΑΜΜΑ ΑΠΕΙΚΟΝΙΖΟΝΤΑΙ ΟΛΟΙ ΟΙ ΠΙΝΑΚΕΣ ΤΟΥ ΚΤΙΡΙΟΥ ΔΕΔΔΗΕ. ΟΙ ΕΓΚΑΤΑΣΤΑΣΕΙΣ ΠΟΥ ΔΙΑΤΗΡΟΥΝΤΑΙ ΕΜΦΑΝΙΖΟΝΤΑΙ ΜΕ ΜΠΛΕ ΧΡΩΜΑ ΕΝΩ ΟΙ ΝΕΟΙ ΠΙΝΑΚΕΣ ΚΑΙ ΚΑΛΩΔΙΩΣΕΙΣ ΜΕ ΜΑΥΡΟ
 2. Ο Γ.Π.Χ.Τ. ΘΑ ΕΙΝΑΙ ΜΕΤΑΛΛΙΚΟΣ ΕΠΙΤΟΙΧΟΣ
 3. ΟΙ ΥΠΟΛΟΙΠΟΙ ΠΙΝΑΚΕΣ ΘΑ ΕΙΝΑΙ ΠΛΑΣΤΙΚΟΙ ΕΠΙΤΟΙΧΟΙ ΜΕ ΚΑΠΑΚΙ.

Η.Π. ΠΙΝΑΚΑΣ UPS Β' ΟΡΟΦΟΥ

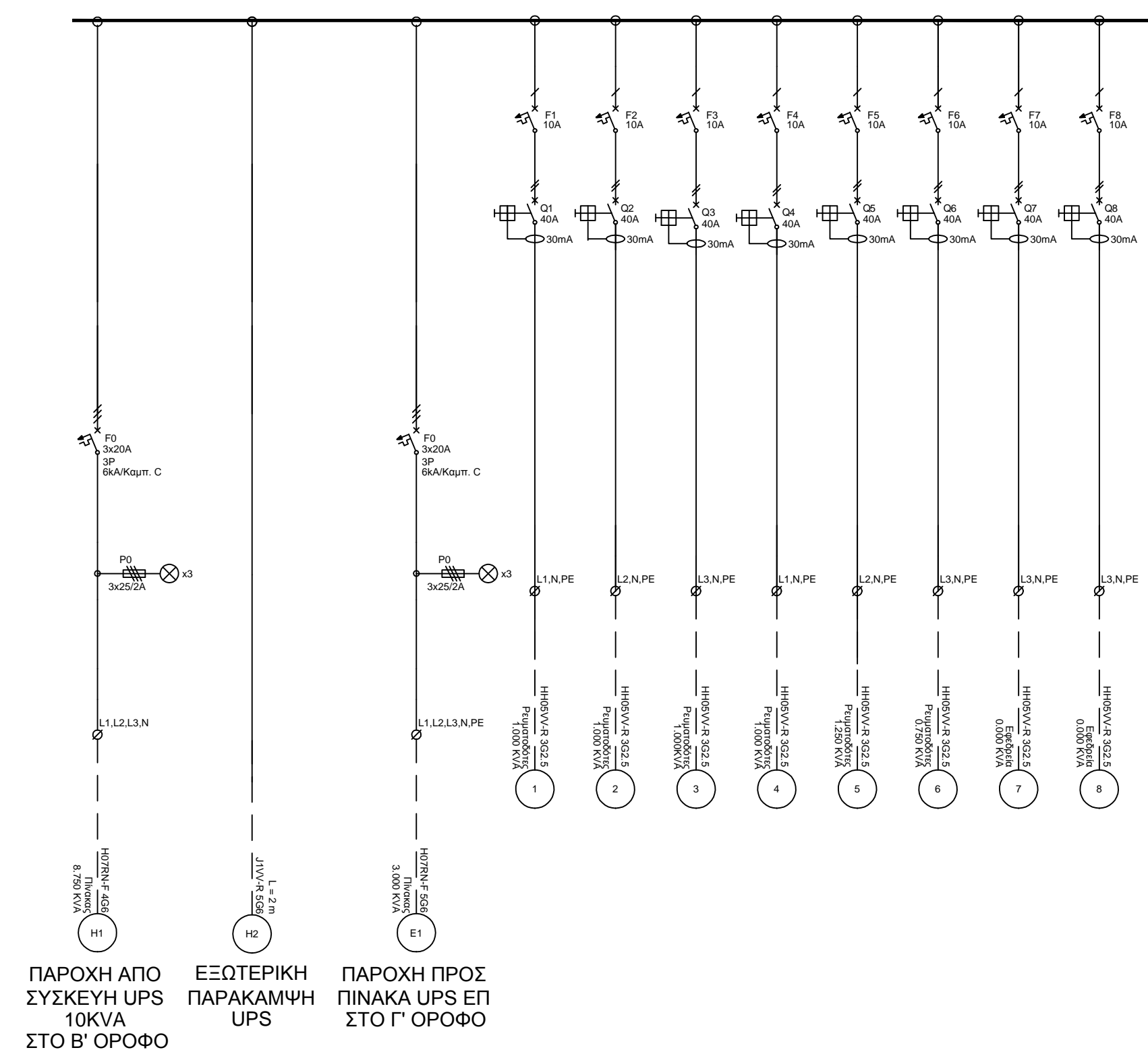

ΥΠΟΜΝΗΜΑ	
	ΡΕΛΕ ΔΙΑΡΡΟΗΣ 30mA ΤΥΠΟΥ Α
	ΑΝΑΛΥΣΗ ΕΝΕΡΓΕΙΑΣ
	ΤΗΛΕΧΕΡΙΖΟΜΕΝΟΣ ΔΙΑΚΟΠΤΗΣ LED
	ΜΙΚΡΟΥΤΟΜΑΤΟΣ ΜΟΝΟΠΟΛΙΚΟΣ ΚΑΜΠΥΛΗΣ C ΓΙΑ ΚΥΚΛΩΜΑΤΑ ΦΩΤΙΣΜΟΥ/ΡΕΥΜΑΤΟΔΟΤΕΣ (ΙΚΑΝΟΤΗΤΑΣ ΔΙΑΚΟΠΗΣ 4.5kA)
	ΜΙΚΡΟΥΤΟΜΑΤΟΣ ΔΙΠΟΛΙΚΟΣ ΜΕ ΔΙΑΚΟΠΗ ΟΥΔΕΤΕΡΟΥ ΚΑΜΠΥΛΗΣ C ΓΙΑ ΚΥΚΛΩΜΑΤΑ ΦΩΤΙΣΜΟΥ/ΡΕΥΜΑΤΟΔΟΤΕΣ (ΙΚΑΝΟΤΗΤΑΣ ΔΙΑΚΟΠΗΣ 4.5kA)
E	ΡΥΘΜΙΣΜΟΣ ΤΡΙΦΑΣΙΚΟΣ ΕΠΙΤΗΡΗΤΗΣ ΤΑΣΗΣ ΜΕ ΔΙΑΤΑΞΗ ΠΡΟΣΤΑΣΙΑΣ ΕΝΑΝΤΙ ΑΛΛΑΓΗΣ ΤΗΣ ΔΙΑΔΟΧΗΣ ΦΑΣΕΩΝ
T	ΧΡΟΝΟΔΙΑΚΟΠΤΗΣ ΗΜΕΡΗΣΙΟΣ-ΕΒΔΟΜΑΔΙΑΙΟΣ
Θ	ΑΙΣΘΗΤΗΡΙΟ ΘΕΡΜΟΚΡΑΣΙΑΣ

<p>ΜΕΛΕΤΗ:</p> <p style="text-align: right;">ΕΚΠΡΟΣΩΠΟΣ ΟΜΑΔΑΣ ΜΕΛΕΤΗΣ & ΕΠΙΣΤΗΜΟΝΙΚΟΣ ΥΠΕΥΘΥΝΟΣ:</p> <p style="text-align: right;">ΜΑΜΟΥΝΗΣ ΔΗΜΗΤΡΙΟΣ ΑΓΡΟΝΟΜΟΣ ΤΟΠΟΓΡΑΦΟΣ ΜΗΧΑΝΙΚΟΣ</p>	
<p>Αριθμός Σχεδίου</p> <p style="font-weight: bold; letter-spacing: 0.5em;">Τ Ι Τ Λ Ο Σ Σ Χ Ε Δ Ι Ο Υ</p> <p style="font-weight: bold; letter-spacing: 0.5em;">Σ Χ Ε Τ Ι Κ Α Σ Χ Ε Δ Ι Α</p>	
<p style="font-weight: bold; letter-spacing: 0.5em;">Α Ν Α Θ Ε Ω Ρ Η Σ Ε Ι Σ</p>	
<p>ΕΡΓΟ:</p> <p style="font-weight: bold;">ΑΝΑΚΑΙΝΙΣΗ ΚΤΗΡΙΟΥ ΙΔΙΟΚΤΗΣΙΑΣ ΔΕΗ Α.Ε. ΕΠΙ ΤΩΝ ΟΔΩΝ ΑΓ. ΝΙΚΟΛΑΟΥ & ΔΕΡΒΕΝΑΚΙΩΝ ΣΤΗΝ ΚΟΡΙΝΘΟ</p>	
<p>H/M ΙΣΧΥΡΑ ΜΟΝΟΓΡΑΜΜΙΚΟ ΔΙΑΓΡΑΜΜΑ ΔΕΔΔΗΕ</p>	<p>ΔΕΚΕΜΒΡΙΟΣ 2017</p> <p style="text-align: right;">ANEY</p>
<p>Σχεδίαση</p>	<p>Ημερομηνία</p>
<p>Υφ.δραστ.ακεί</p>	<p>Κλίμακα</p>
<p>Μελέτη</p>	<p>Εγκρίσεις</p>
<p>Ενημέρωση</p>	<p>Υποπαραρτητής</p>
<p>Υποπαραρτητής</p>	<p>Εγκρίσεις</p>
<p>I.M.</p>	<p>Γ.Τ.</p>
<p>M.K.</p>	<p>M.K.</p>
<p style="font-size: 2em; font-weight: bold;">ΔΕΗ</p> <p style="font-weight: bold;">ΔΙΕΥΘΥΝΣΗ ΥΠΗΡΕΣΙΩΝ ΣΤΕΓΑΣΗΣ</p>	
<p style="font-size: 1.5em; font-weight: bold;">358IP06</p> <p>Αριθμός Σχεδίου</p>	

Γ.Π. ΓΕΝΙΚΟΣ ΠΙΝΑΚΑΣ ΧΑΜΗΛΗΣ ΤΑΣΗΣ

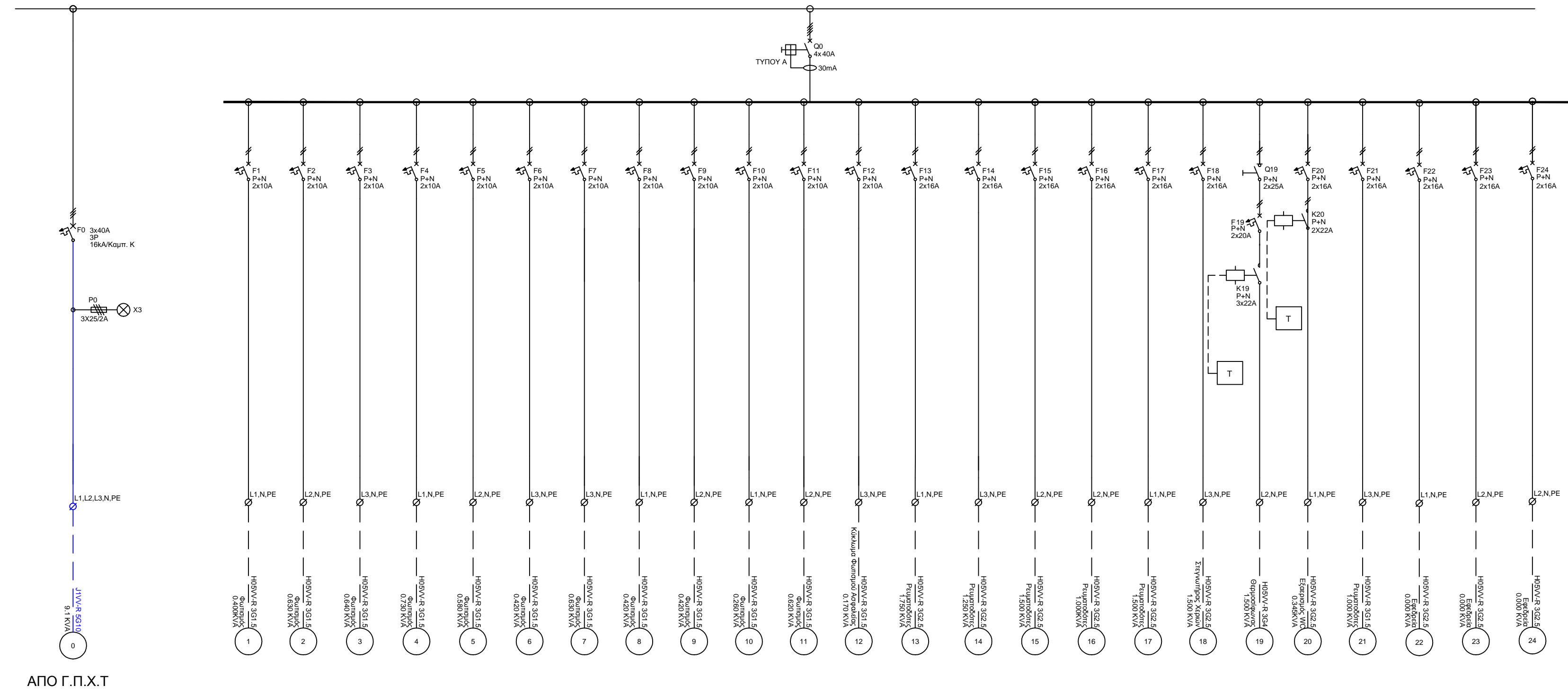

Ε.Π. ΠΙΝΑΚΑΣ UPS

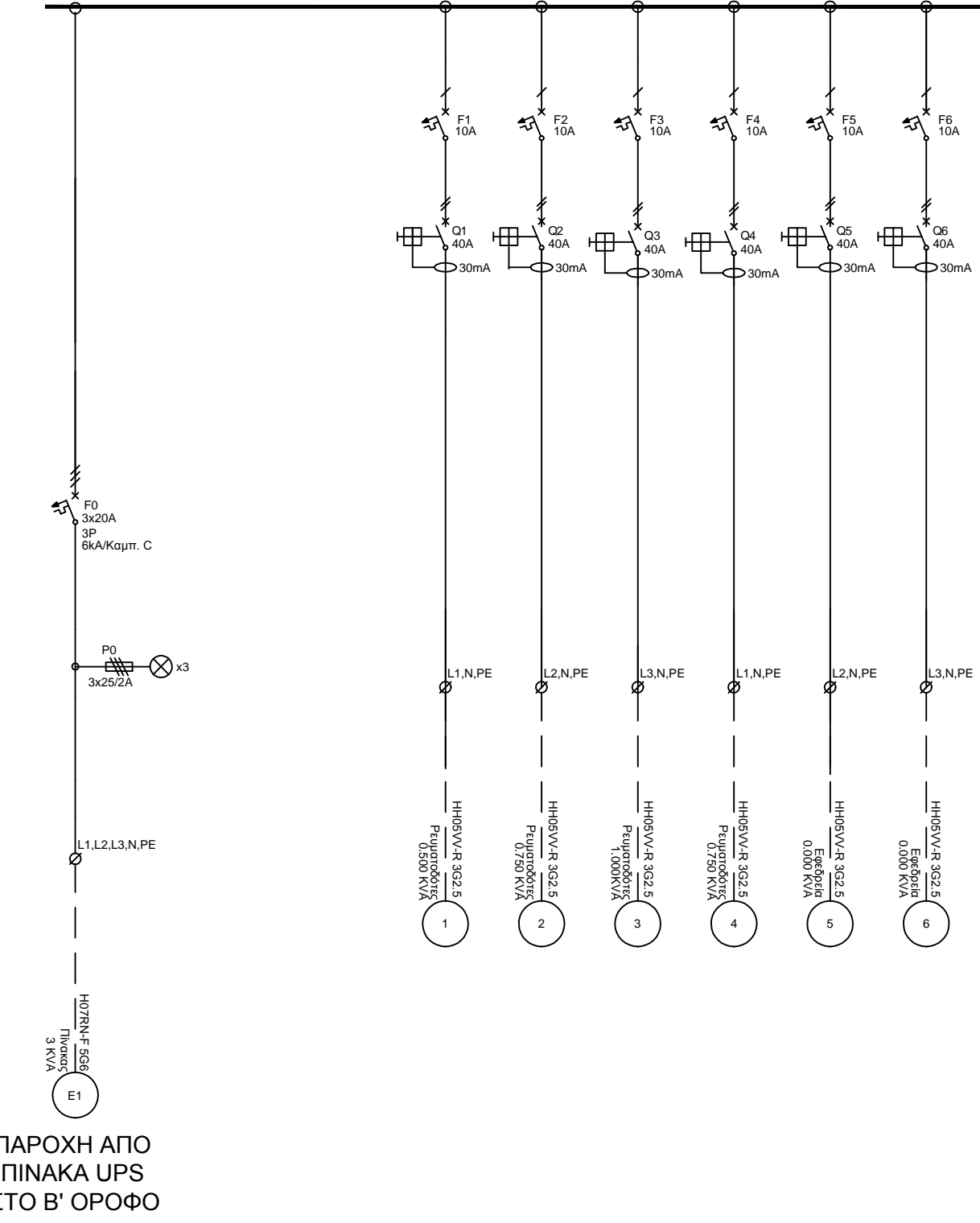

ΥΠΟΜΗΝΗΜΑ	
	ΡΕΛΕ ΔΙΑΡΡΟΗΣ 30mA ΤΥΠΟΥ Α
	ΑΝΑΛΥΤΗΣ ΕΝΕΡΓΕΙΑΣ
	ΤΗΛΕΧΕΙΡΙΖΟΜΕΝΟΣ ΔΙΑΚΟΠΤΗΣ
	LED
	ΜΙΚΡΟΥΑΥΤΟΜΑΤΟΣ ΜΟΝΟΠΟΛΙΚΟΣ ΚΑΜΠΥΛΗΣ C ΓΙΑ ΚΥΚΛΩΜΑΤΑ ΦΩΤΙΣΜΟΥ/ΡΕΥΜΑΤΟΔΟΤΕΣ (ΚΑΝΟΤΗΤΑΣ ΔΙΑΚΟΠΗΣ 4.5kA)
	ΜΙΚΡΟΥΑΥΤΟΜΑΤΟΣ ΔΙΠΟΛΙΚΟΣ ΜΕ ΔΙΑΚΟΠΗ ΟΥΔΕΤΕΡΟΥ ΚΑΜΠΥΛΗΣ C ΓΙΑ ΚΥΚΛΩΜΑΤΑ ΦΩΤΙΣΜΟΥ/ΡΕΥΜΑΤΟΔΟΤΕΣ (ΚΑΝΟΤΗΤΑΣ ΔΙΑΚΟΠΗΣ 4.5kA)
	ΡΥΘΜΙΣΜΟΣ ΤΡΙΦΑΣΙΚΟΣ ΕΠΙΤΗΡΗΤΗΣ ΤΑΣΗΣ ΜΕ ΔΙΑΤΑΞΗ ΠΡΟΣΤΑΣΙΑΣ ΕΝΑΝΤΙ ΑΛΛΑΓΗΣ ΤΗΣ ΔΙΑΔΟΧΗΣ ΦΑΣΕΩΝ
	ΧΡΟΝΟΔΙΑΚΟΠΤΗΣ ΗΜΕΡΗΣΙΟΣ-ΕΒΔΟΜΑΔΙΑΙΟΣ
	ΑΙΣΗΤΗΡΙΟ ΘΕΡΜΟΚΡΑΣΙΑΣ
	ΑΥΤΟΜΑΤΟΣ ΘΕΡΜΟΜΑΓΝΗΤΙΚΟΣ ΔΙΑΚΟΠΤΗΣ

Παρατηρήσεις:
 1) Ανάλογα με τον κατασκευαστή των μονάδων κλιματισμού θα αναθεωρηθούν οι ασφαλιστικές διατάξεις και το καλώδιο ώστε να είναι σύμφωνα με τις προδιαγραφές του εξοπλισμού, για τις εισαγωγικές και εξαγωγικές μονάδες.
 2) Ανάλογα με τον κατασκευαστή των μονάδων κλιματισμού θα αναθεωρηθούν οι καταναλώσεις του κεντρικού πίνακα και θα πρέπει να επαναυπολογιστούν

Γ.Π.Χ.Τ.

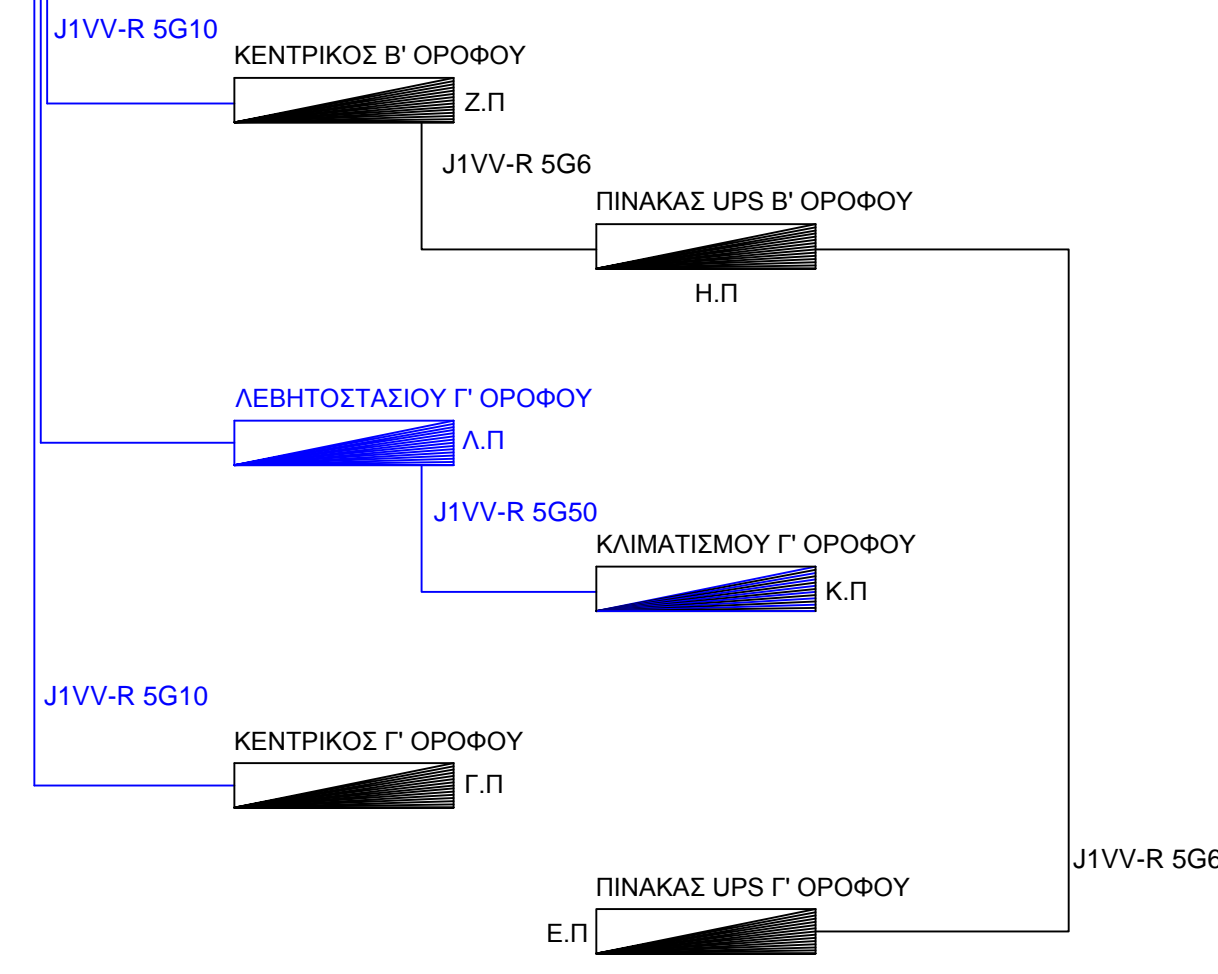

- ΠΑΡΑΤΗΡΗΣΕΙΣ:
 1. ΣΤΟ ΣΧΕΔΙΑΓΡΑΜΜΑ ΑΠΕΙΚΟΝΙΖΟΝΤΑΙ ΟΛΟΙ ΟΙ ΠΙΝΑΚΕΣ ΤΟΥ ΚΤΙΡΙΟΥ ΔΕΔΔΗ. ΟΙ ΕΓΚΑΤΑΣΤΑΣΕΙΣ ΠΟΥ ΔΙΑΤΗΡΟΥΝΤΑΙ ΕΜΦΑΝΙΖΟΝΤΑΙ ΜΕ ΜΠΛΕ ΧΡΩΜΑ ΕΝΩ ΟΙ ΝΕΟΙ ΠΙΝΑΚΕΣ ΚΑΙ ΚΑΛΩΔΙΩΣΕΙΣ ΜΕ ΜΑΥΡΟ
 2. Ο Γ.Π.Χ.Τ. ΘΑ ΕΙΝΑΙ ΜΕΤΑΛΛΙΚΟΣ ΕΠΙΤΟΙΧΟΣ
 3. ΟΙ ΥΠΟΛΟΙΠΟΙ ΠΙΝΑΚΕΣ ΘΑ ΕΙΝΑΙ ΠΛΑΣΤΙΚΟΙ ΕΠΙΤΟΙΧΟΙ ΜΕ ΚΑΠΑΚΙ.

Κ.Π. ΠΙΝΑΚΑΣ ΚΛΙΜΑΤΙΣΜΟΥ

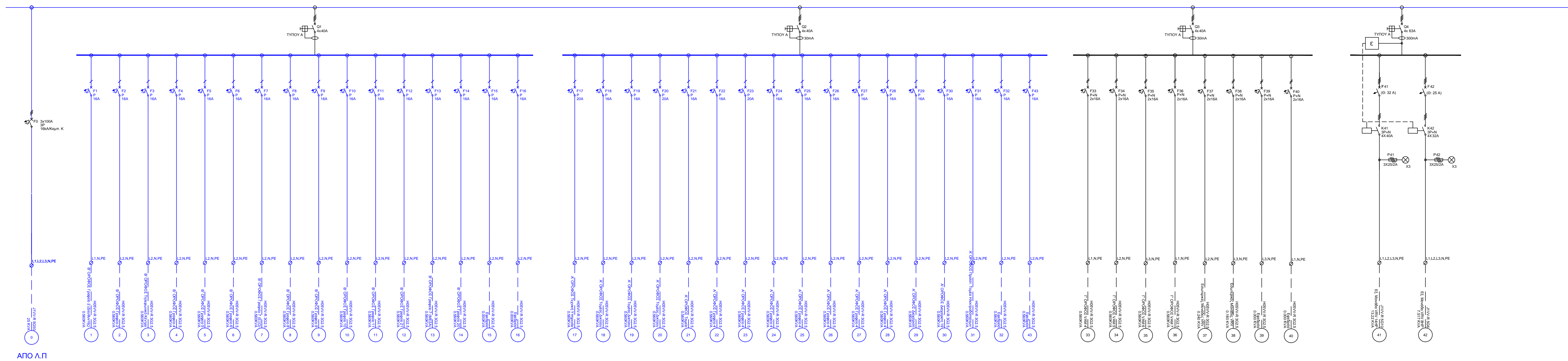

ΜΕΛΕΤΗ:		ΕΚΠΡΟΣΩΠΟ ΟΜΑΔΑΣ ΜΕΛΕΤΗΣ & ΕΠΙΣΤΗΜΟΝΙΚΟΣ ΥΠΕΥΘΥΝΟΣ:	
		ΜΑΜΟΥΝΗΣ ΔΗΜΗΤΡΙΟΣ ΑΓΡΟΝΟΜΟΣ ΤΟΠΟΓΡΑΦΟΣ ΜΗΧΑΝΙΚΟΣ	
ΑΝΑΘΕΩΡΗΣΕΙΣ			
ΕΡΓΟ: ΑΝΑΚΑΙΝΙΣΗ ΚΤΗΡΙΟΥ ΙΔΙΟΚΤΗΣΙΑΣ ΔΕΗ Α.Ε. ΕΠΙ ΤΩΝ ΟΔΩΝ ΑΓ. ΝΙΚΟΛΑΟΥ & ΔΕΡΒΕΝΑΚΙΩΝ ΣΤΗΝ ΚΟΡΙΝΘΩ			
Η/Μ ΙΣΧΥΡΑ ΜΟΝΟΓΡΑΜΜΙΚΟ ΔΙΑΓΡΑΜΜΑ		ΔΕΚΕΜΒΡΙΟΣ 2017	ΑΝΕΥ
Σχεδίαση	Υπ.δραστ.σχεδ.	Μ ε λ ε τ η	Κλίμακα
		Ενημέρωση	Υποπαραρχής
			Ε γ κ ρ ι σ η
		Ι.Μ.	Γ.Τ.
ΔΕΗ ΔΙΕΥΘΥΝΣΗ ΥΠΗΡΕΣΙΩΝ ΣΤΕΓΑΣΗΣ		358IP07 Αριθμός Σχεδίου	

ΚΑΤΟΨΗ 2ου ΟΡΟΦΟΥ

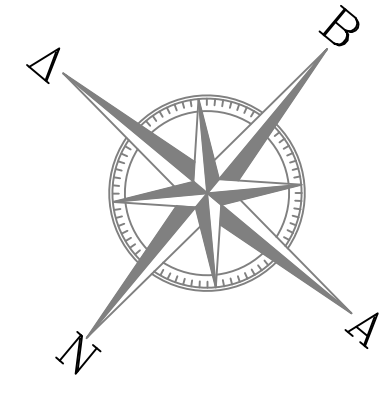

ΟΔΟΣ ΑΓΙΟΥ ΝΙΚΟΛΑΟΥ

- I3 ΧΩΡΟΣ ΤΑΧΕΙΑΣ ΕΞΥΠΗΡΕΤΗΣΗΣ
- I4 ΧΩΡΟΣ ΚΙΝΗΣΗΣ - ΟΥΡΑ ΑΝΑΜΟΝΗΣ
- I5 ΧΩΡΟΣ ΕΙΣΟΔΟΥ - ΑΝΕΜΟΦΡΑΚΤΗΣ
- I6 ΧΩΡΟΣ ΑΝΑΜΟΝΗΣ
- I7 ΓΡΑΦΕΙΑ ΕΞΥΠΗΡΕΤΗΣΗΣ
- I7.1 ΓΡΑΦΕΙΟ ΠΡΟΪΣΤΑΜΕΝΟΥ ΕΞΥΠΗΡΕΤΗΣΗΣ
- I8 ΓΡΑΦΕΙΟ ΠΡΟΪΣΤΑΜΕΝΟΥ - ΔΙΕΥΘΥΝΤΗ
- I9 ΒΟΗΘΗΤΙΚΟΣ ΧΩΡΟΣ - ΑΠΟΘΗΚΗ
- I10 ΠΡΟΘΑΛΑΜΟΣ - WC
- I11 ΔΙΑΔΡΟΜΟΣ
- I12 CONTROL ROOM
- I13 ΑΡΧΕΙΟ
- I14 BACK OFFICE
- I15.1 WC ΑΝΔΡΩΝ
- I15.2 WC ΓΥΝΑΙΚΩΝ
- I15.3 WC ΑΜΕΑ
- I16 ΚΟΥΖΙΝΑ
- I17 ΧΩΡΟΣ ΦΩΤΟΤΥΠΕΙΟΥ
- I18 ΓΡΑΜΜΑΤΕΙΑ
- I19 ΝΟΜΙΚΟΣ ΣΥΜΒΟΥΛΟΣ
- I20 ΧΩΡΟΣ ΜΗΧΗΤΩΝ ΑΥΤΟΜΑΤΗΣ ΠΛΗΡΩΜΗΣ
- I21 ΙΜΑΤΙΟΘΗΚΗ
- I22 ΧΩΡΟΣ ΝΤΟΥΖ

ΥΠΟΜΝΗΜΑ	
	ΒΟΤΕΤΙΚΟ ΕΝΔΕΙΚΤΙΚΟΥ ΤΥΠΟΥ ΟΔΗΓΗΓΗΤΗ ΗΜΕΡΩΝ 14 x 20cm ΜΕ ΑΝΤΑΓΓΕΛΙΑ ΚΑΙ ΤΖΑΜ
	ΒΟΤΕΤΙΚΟ ΕΝΔΕΙΚΤΙΚΟΥ ΤΥΠΟΥ ΟΔΗΓΗΓΗΤΗ 2 x 20cm ΜΕ ΑΝΤΑΓΓΕΛΙΑ, ΧΩΡΕΤ ΤΖΑΜ
	ΒΟΤΕΤΙΚΟ ΕΝΔΕΙΚΤΙΚΟΥ ΤΥΠΟΥ ΟΔΗΓΗΓΗΤΗ 2 x 18cm ΜΕ ΤΖΑΜ
	ΒΟΤΕΤΙΚΟ ΕΝΔΕΙΚΤΙΚΟΥ ΤΥΠΟΥ ΣΛΟΤΛΑΙΤΗ 2 x 56cm ΜΗΚΟΥΣ 110cm
	ΒΟΤΕΤΙΚΟ ΔΙΑΜΕΤΟ ΤΕΜΑΧΑ
	ΠΡΟΒΟΛΕΑΣ ΕΣΩΤΕΡΙΚΟΥ ΧΩΡΟΥ
	ΒΟΤΕΤΙΚΟ ΑΣΦΑΛΕΙΑΣ
	ΔΙΑΚΟΠΤΗΣ ΔΡΥΑΔΟΣ (ΚΟΝΤΑΚΕΡ)
	ΔΙΑΚΟΠΤΗΣ 4x1/2-ΡΕΤΟΥΡ
	ΔΙΑΚΟΠΤΗΣ ΑΥΛΟΣ
	ΤΕΤΡΑΓΩΝΟ ΒΟΤΕΤΙΚΟ ΕΣΜΑ 60 x 60 cm 4 x 14W

ΠΑΡΑΤΗΡΗΣΕΙΣ:

1. Τα σύμβολα που απεικονίζονται με **μπλε** χρώμα είναι υφιστάμενες εγκαταστάσεις που παραμένουν.
2. Τα σύμβολα που απεικονίζονται με **κόκκινο** χρώμα είναι όσα αποξηλώνονται.
3. Τα σύμβολα που εμφανίζονται με **πράσινο** χρώμα είναι νέες εγκαταστάσεις.

ΜΕΛΕΤΗ: 	ΕΚΠΡΟΣΩΠΟΣ ΟΜΑΔΑΣ ΜΕΛΕΤΗΣ & ΕΠΙΣΤΗΜΟΝΙΚΟΣ ΥΠΕΥΘΥΝΟΣ: ΜΑΜΟΥΝΗΣ ΔΗΜΗΤΡΙΟΣ ΑΓΡΟΝΟΜΟΣ ΤΟΠΟΓΡΑΦΟΣ ΜΗΧΑΝΙΚΟΣ
--------------------	---

Αριθμός Σχεδίου	ΤΙΤΛΟΣ ΣΧΕΔΙΟΥ					
	ΣΧΕΤΙΚΑ ΣΧΕΔΙΑ					
α/α	Περιγραφή	Σχέδιο	Μελέτη	Επιμέλεια	Υπόγραφο	Ημερομηνία
ΑΝΑΘΕΡΗΣΕΙΣ						

ΕΡΓΟ:

**ΑΝΑΚΑΙΝΙΣΗ ΚΤΗΡΙΟΥ ΙΔΙΟΚΤΗΣΙΑΣ ΔΕΗ Α.Ε.
ΕΠΙ ΤΩΝ ΟΔΩΝ ΑΓ. ΝΙΚΟΛΑΟΥ & ΔΕΡΒΕΝΑΚΙΩΝ
ΣΤΗΝ ΚΟΡΙΝΘΟ**

H/M ΦΩΤΙΣΜΟΣ ΚΑΤΟΨΗ Β' ΟΡΟΦΟΥ				Ημερομηνία	Κλίμακα
Σχεδίαση	Υπ. Φωτ. Σχέδ.	Μελέτη	Επιμέλεια	Υπογραφή	Εγκριση
			Ι.Μ.	Γ.Τ.	Μ.Κ.

ΔΕΗ ΔΙΕΥΘΥΝΣΗ ΥΠΗΡΕΣΙΩΝ ΣΤΕΓΑΣΗΣ **358ΗΦ03**
Αριθμός Σχεδίου

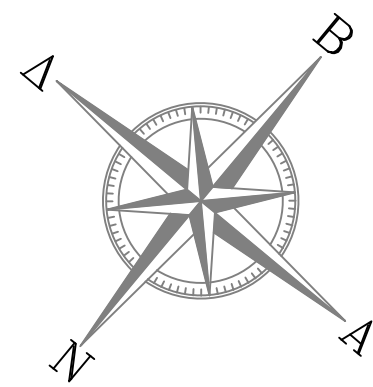

ΟΔΟΣ ΑΓΙΟΥ ΝΙΚΟΛΑΟΥ

- 13 ΧΩΡΟΣ ΤΑΧΕΙΑΣ ΕΞΥΠΗΡΕΤΗΣΗΣ
- 14 ΧΩΡΟΣ ΚΙΝΗΣΗΣ - ΟΥΡΑ ΑΝΑΜΟΝΗΣ
- 15 ΧΩΡΟΣ ΕΙΣΟΔΟΥ - ΑΝΕΜΟΦΡΑΚΤΗΣ
- 16 ΧΩΡΟΣ ΑΝΑΜΟΝΗΣ
- 17 ΓΡΑΦΕΙΑ ΕΞΥΠΗΡΕΤΗΣΗΣ
- 17.1 ΓΡΑΦΕΙΟ ΠΡΟΪΣΤΑΜΕΝΟΥ ΕΞΥΠΗΡΕΤΗΣΗΣ
- 18 ΓΡΑΦΕΙΟ ΠΡΟΪΣΤΑΜΕΝΟΥ - ΔΙΕΥΘΥΝΤΗ
- 19 ΒΟΗΘΗΤΙΚΟΣ ΧΩΡΟΣ - ΑΠΟΘΗΚΗ
- 110 ΠΡΟΘΑΛΑΜΟΣ - WC
- 111 ΔΙΑΔΡΟΜΟΣ
- 112 CONTROL ROOM
- 113 ΑΡΧΕΙΟ
- 114 BACK OFFICE
- 115.1 WC ΑΝΔΡΩΝ
- 115.2 WC ΓΥΝΑΙΚΩΝ
- 115.3 WC ΑΜΕΑ
- 116 ΚΟΥΖΙΝΑ
- 117 ΧΩΡΟΣ ΦΩΤΟΤΥΠΕΙΟΥ
- 118 ΓΡΑΜΜΑΤΕΙΑ
- 119 ΝΟΜΙΚΟΣ ΣΥΜΒΟΥΛΟΣ
- 120 ΧΩΡΟΣ ΜΗΧΛΩΝ ΑΥΤΟΜΑΤΗΣ ΠΛΗΡΩΜΗΣ
- 121 ΙΜΑΤΙΟΘΗΚΗ
- 122 ΧΩΡΟΣ ΝΤΟΥΖ

ΟΔΟΣ ΔΕΡΒΕΝΑΚΙΩΝ

<p>ΜΕΛΕΤΗ:</p>  <p>Jaiia Α.Ε. ΜΕΛΕΤΩΝ</p>	<p>ΕΚΠΡΟΣΩΠΟΣ ΟΜΑΔΑΣ ΜΕΛΕΤΗΣ & ΕΠΙΣΤΗΜΟΝΙΚΟΣ ΥΠΕΥΘΥΝΟΣ:</p> <p style="text-align: right;">ΜΑΜΟΥΝΗΣ ΔΗΜΗΤΡΙΟΣ ΑΓΡΟΝΟΜΟΣ ΤΟΠΟΓΡΑΦΟΣ ΜΗΧΑΝΙΚΟΣ</p>					
<p>ΤΙΤΛΟΣ ΣΧΕΔΙΟΥ</p> <p>ΣΧΕΤΙΚΑ ΣΧΕΔΙΑ</p>						
<p>ΑΝΑΘΕΩΡΗΣΕΙΣ</p>						
<p>ΕΡΓΟ:</p> <p>ΑΝΑΚΑΙΝΙΣΗ ΚΤΗΡΙΟΥ ΙΔΙΟΚΤΗΣΙΑΣ ΔΕΗ Α.Ε. ΕΠΙ ΤΩΝ ΟΔΩΝ ΑΓ. ΝΙΚΟΛΑΟΥ & ΔΕΡΒΕΝΑΚΙΩΝ ΣΤΗΝ ΚΟΡΙΝΘΟ</p>						
<p>Η/Μ ΘΕΡΜΑΝΣΗ-ΨΥΞΗ ΚΑΤΟΨΗ Β' ΟΡΟΦΟΥ</p>						
Σχεδίαση	Υπ.δραστ.σχεδ.	Μελέτη	Επιμελέση	Υπομελέτη	Ημερομηνία	Κλίμακα
					Ε γ κ ρ ι ο η	
					Γ.Τ.	Μ.Κ.
<p>ΔΕΗ ΔΙΕΥΘΥΝΣΗ ΥΠΗΡΕΣΙΩΝ ΣΤΕΓΑΣΗΣ</p>					<p>3580Ψ03</p> <p style="font-size: small;">Αριθμός Σχεδίου</p>	

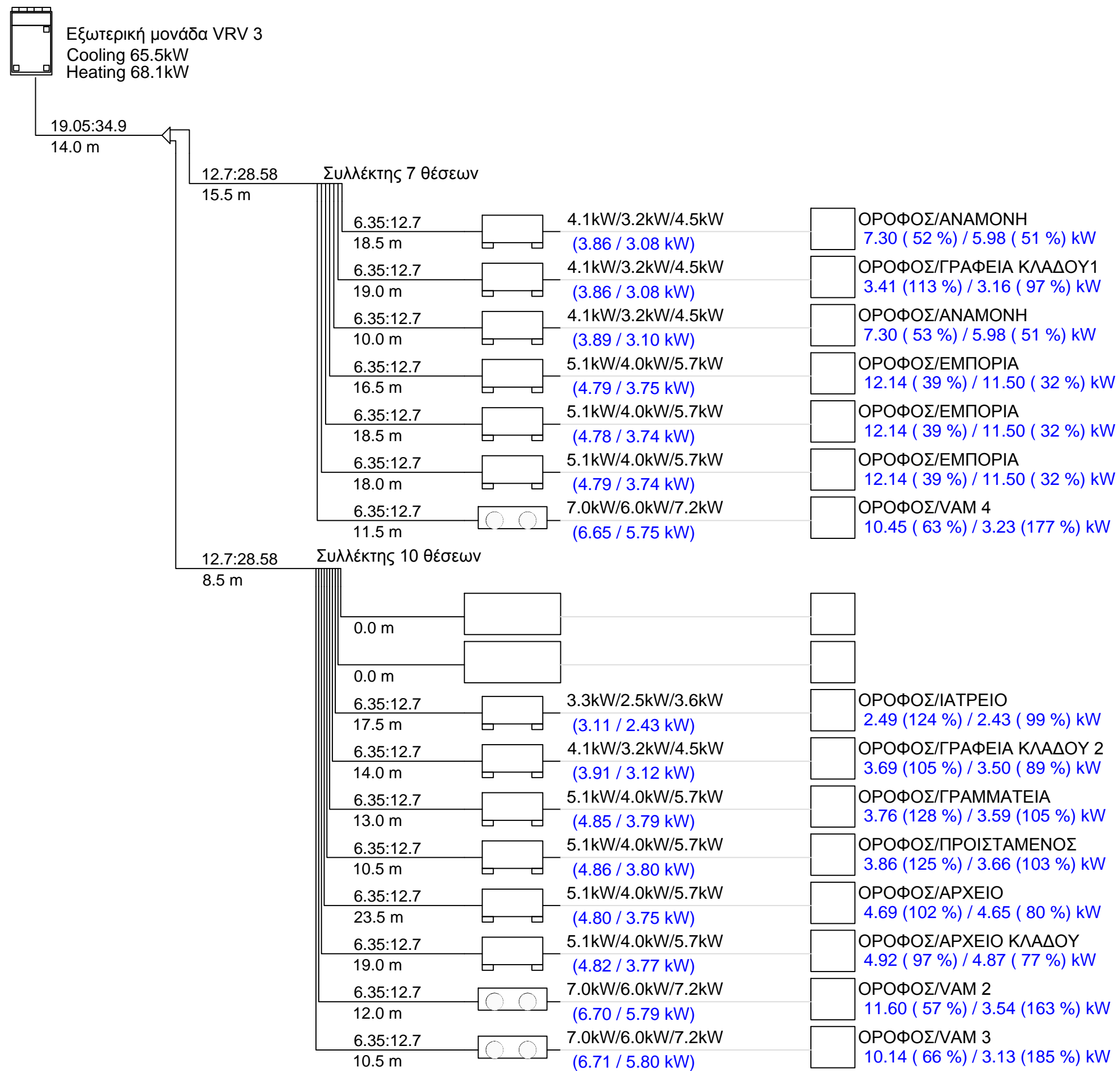
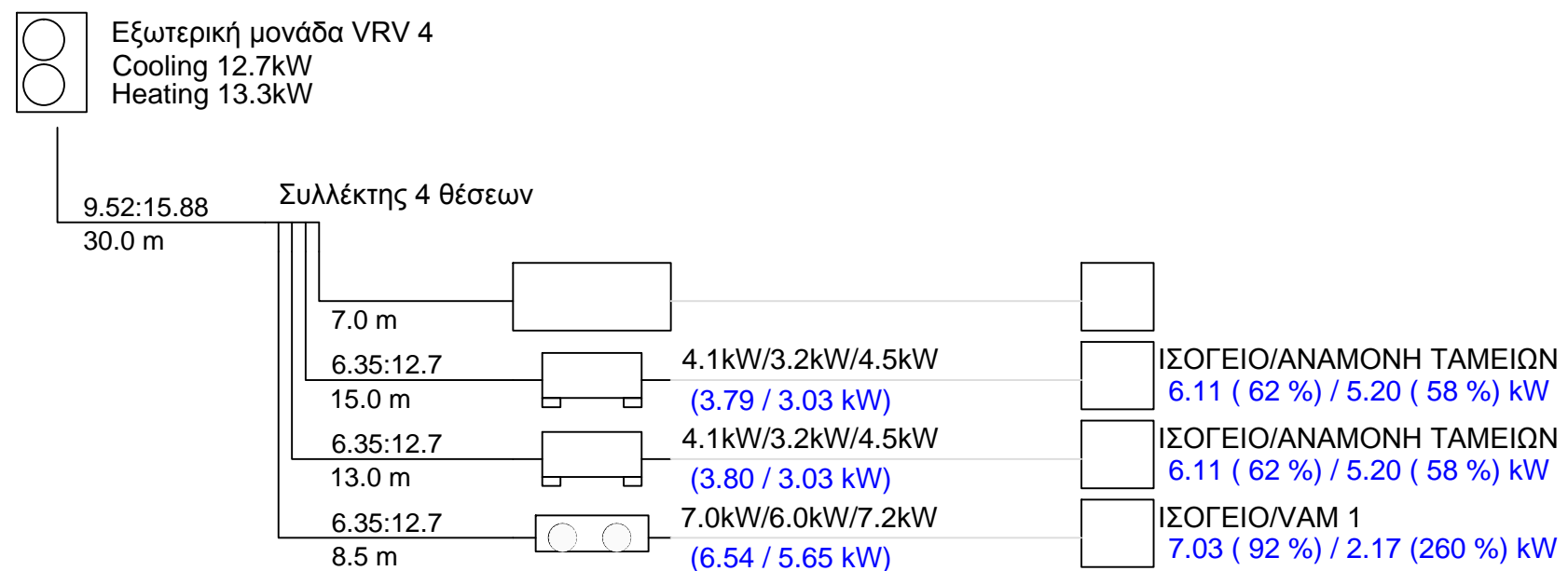
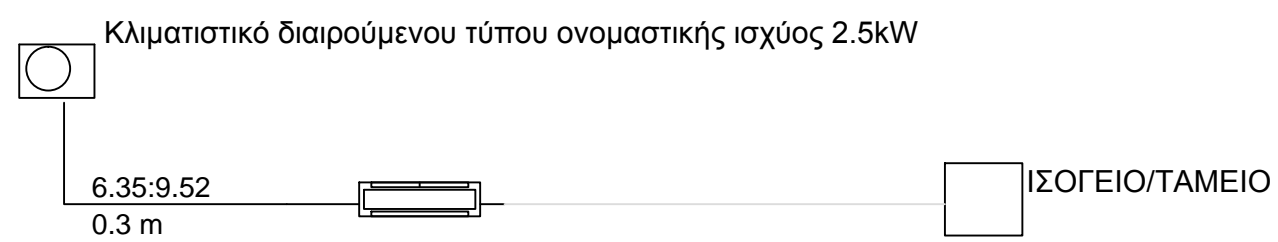
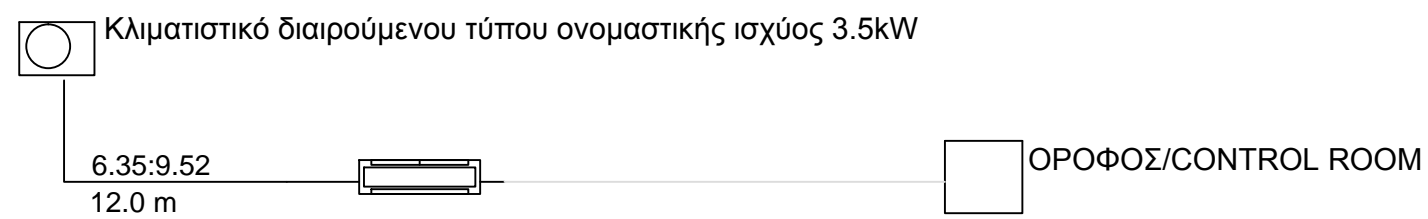

ΜΕΛΕΤΗ:



ΕΚΠΡΟΣΩΠΟΣ ΟΜΑΔΑΣ ΜΕΛΕΤΗΣ &
ΕΠΙΣΤΗΜΟΝΙΚΟΣ ΥΠΕΥΘΥΝΟΣ :

ΜΑΜΟΥΝΗΣ ΔΗΜΗΤΡΙΟΣ
ΑΓΡΟΝΟΜΟΣ ΤΟΠΟΓΡΑΦΟΣ ΜΗΧΑΝΙΚΟΣ

Αριθμός Σχεδίου	Τ Ι Τ Λ Ο Σ Σ Χ Ε Δ Ι Ο Υ						
Σ Χ Ε Τ Ι Κ Α Σ Χ Ε Δ Ι Α							
α/α	Π ε ρ ι γ ρ α φ η	Σχεδ. Υποτ.	Μελετη	Ενημερωση	Υποτομ.	Τεμαρχης	Ημερομηνια
Α Ν Α Θ Ε Ω Ρ Η Σ Ε Ι Σ							

ΕΡΓΟ:

**ΑΝΑΚΑΙΝΙΣΗ ΚΤΗΡΙΟΥ ΙΔΙΟΚΤΗΣΙΑΣ ΔΕΗ Α.Ε.
ΕΠΙ ΤΩΝ ΟΔΩΝ ΑΓ. ΝΙΚΟΛΑΟΥ & ΔΕΡΒΕΝΑΚΙΩΝ
ΣΤΗΝ ΚΟΡΙΝΘΟ**

Η/Μ ΘΕΡΜΑΝΣΗ-ΨΥΞΗ - ΚΑΤΑΚΟΡ. ΔΙΑΓΡΑΜΜΑ				ΔΕΚΕΜΒΡΙΟΣ 2017	ANEY
				Ημερομηνια	Κλιμακα
Σχεδιαση	Υπ.δραστ.αχεδ.	Μ ε λ ε τ η	Ενημερωση	Ε γ κ ρ ι ο η	
			I.M.	Γ.Τ.	Μ.Κ.
ΔΕΗ ΔΙΕΥΘΥΝΣΗ ΥΠΗΡΕΣΙΩΝ ΣΤΕΓΑΣΗΣ				3580405	
				Αριθμός Σχεδίου	

ΚΑΤΑΚΟΡΥΦΟ ΔΙΑΓΡΑΜΜΑ

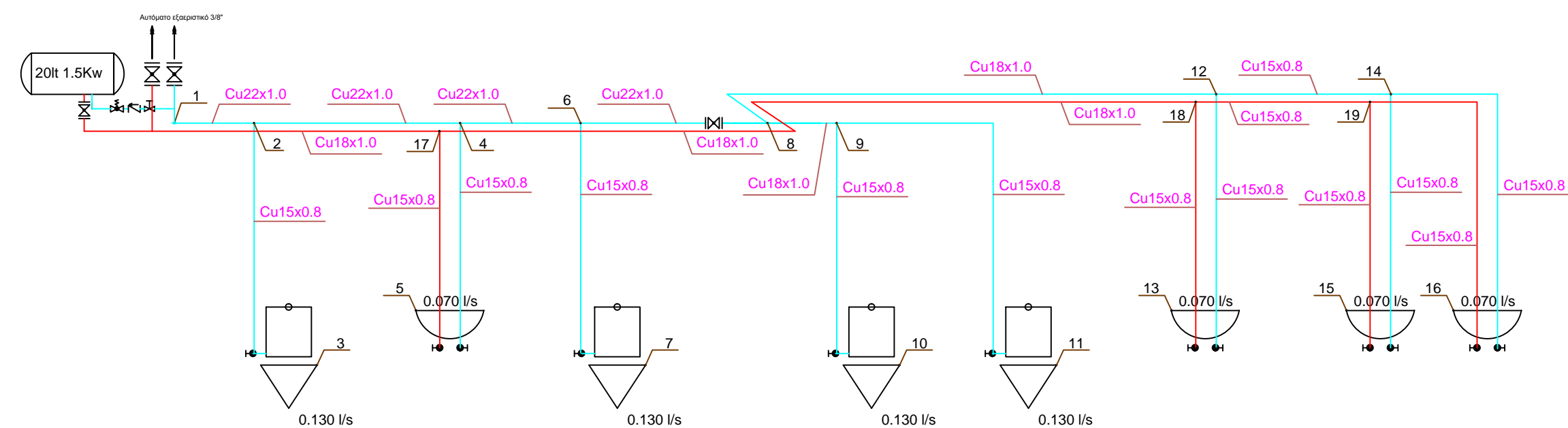

3ος ΟΡΟΦΟΣ

ΥΠΟΜΝΗΜΑ ΣΥΜΒΟΛΩΝ	
	ΛΕΚΑΝΗ ΕΥΡΩΠΑΙΚΟΥ ΤΥΠΟΥ ΧΑΜΗΛΗΣ ΠΙΕΣΗΣ ΜΕ ΔΟΧΕΙΟ ΕΚΠΛΥΣΗΣ
	ΝΙΠΤΗΡΑΣ - ΜΠΑΤΑΡΙΑ ΛΟΥΤΡΟΥ
	ΝΕΡΟΧΥΤΗΣ - ΜΠΑΤΑΡΙΑ ΚΟΥΖΙΝΑΣ
	ΠΑΡΟΧΗ ΥΓΡΑΝΤΗΡΑ ΜΟΝΑΔΑΣ ΕΠΕΞΕΡΓΑΣΙΑΣ ΑΕΡΑ
	ΠΥΡΟΣΒΕΣΤΙΚΟ ΕΡΜΑΡΙΟ
	ΘΕΡΜΑΝΤΗΡΑΣ ΝΕΡΟΥ ΗΛΕΚΤΡΙΚΟΣ
	ΜΕΤΡΗΤΗΣ ΚΑΤΑΝΑΛΩΣΗΣ ΥΔΡΕΥΣΗΣ
	ΔΙΚΤΥΟ ΠΑΡΟΧΗΣ ΚΡΥΟΥ ΝΕΡΟΥ
	ΔΙΚΤΥΟ ΠΑΡΟΧΗΣ ΖΕΣΤΟΥ ΝΕΡΟΥ ΧΡΗΣΗΣ
	ΒΑΛΒΙΔΑ ΑΠΟΜΟΝΩΣΗΣ (ΒΑΝΝΑ)
	ΒΑΛΒΙΔΑ ΑΝΤΕΠΙΣΤΡΟΦΗΣ
	ΔΙΟΔΟΣ ΗΛΕΚΤΡΟΚΙΝΗΤΗ ΒΑΛΒΙΔΑ
	ΤΡΙΟΔΟΣ ΒΑΛΒΙΔΑ ΑΝΑΜΙΞΕΩΣ
	ΤΑΠΑ ΣΩΛΗΝΑ
	ΑΣΦΑΛΙΣΤΙΚΟ ΘΕΡΜΟΣΙΦΩΝΑ
	ΡΥΘΜΙΣΤΗΣ ΠΙΕΣΗΣ
	ΦΙΛΤΡΟ ΝΕΡΟΥ
	ΑΥΤΟΜΑΤΟ ΕΞΑΕΡΙΣΤΙΚΟ 3/8"

Θα βρεθεί η είσοδος των σωληνώσεων στον χώρο των wc και θα συνδεθεί το νέο δίκτυο με βάνια απομόνωσης, ενώ οι διατομές των σωληνώσεων θα αλλάξουν αν χρειαστεί ανάλογα με την θέση που θα βρεθεί η παροχή.

ΜΕΛΕΤΗ:

ΕΚΠΡΟΣΩΠΟΣ ΟΜΑΔΑΣ ΜΕΛΕΤΗΣ & ΕΠΙΣΤΗΜΟΝΙΚΟΣ ΥΠΕΥΘΥΝΟΣ:

ΜΑΜΟΥΝΗΣ ΔΗΜΗΤΡΙΟΣ
ΑΓΡΟΝΟΜΟΣ ΤΟΠΟΓΡΑΦΟΣ ΜΗΧΑΝΙΚΟΣ

Αριθμός Σχεδίου	ΤΙΤΛΟΣ ΣΧΕΔΙΟΥ							
Σ Χ Ε Τ Ι Κ Α Σ Χ Ε Δ Ι Α								
α/α	Περιγραφή	Σχεδ.	Υποτ.	Μελέτη	Ενημέρωση	Υποτ.μ.	Τελεαρχής	Ημερομηνία
Α Ν Α Θ Ε Ω Ρ Η Σ Ε Ι Σ								

ΕΡΓΟ:

ΑΝΑΚΑΙΝΙΣΗ ΚΤΗΡΙΟΥ ΙΔΙΟΚΤΗΣΙΑΣ ΔΕΗ Α.Ε. ΕΠΙ ΤΩΝ ΟΔΩΝ ΑΓ. ΝΙΚΟΛΑΟΥ & ΔΕΡΒΕΝΑΚΙΩΝ ΣΤΗΝ ΚΟΡΙΝΘΟ

Η/Μ ΥΔΡΕΥΣΗ - ΚΑΤΑΚΟΡΥΦΟ ΔΙΑΓΡΑΜΜΑ			ΔΕΚΕΜΒΡΙΟΣ 2017	ΑΝΕΥ
Σχεδίαση			Υπ.δραστ.σχεδ.	Μελέτη
Ενημέρωση			Υποτ.μ.	Τελεαρχής
I.M.			Γ.Τ.	Μ.Κ.

ΔΕΗ ΔΙΕΥΘΥΝΣΗ ΥΠΗΡΕΣΙΩΝ ΣΤΕΓΑΣΗΣ

358ΥΔ05
Αριθμός Σχεδίου

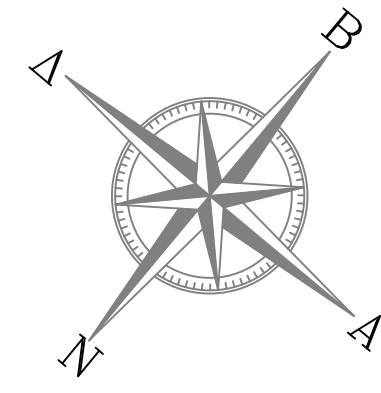

<p>ΜΕΓΙΣΤΕΣ ΑΠΟΣΤΑΣΕΙΣ ΔΙΑΦΥΓΗΣ</p> <p>A1-A2 = 7.65 m <= 45.00 m B1+B2+B3+B5 = 21.95+1.5*7.06+4.68= 37.22m <= 45.00 m B4-B5 = 17.29 m < 45.00 m Γ4+E3+E5+E6+E7+E8=3.66+1.5*7.2+2.17+1.5*7.2+2.17=29.6m<=45.00m Δ4+E1+E2+E3+E5+E6+E7+E8=3.6+1.5*7.2+1.44+1.5*7.2+2.17+1.5*7.2+2.17=41.78m<=45.00m Ε8-Ε9 = 3.59 m <= 45.00 m</p>	<p>ΜΕΓΙΣΤΗ ΑΜΕΣΗ ΑΠΟΣΤΑΣΗ ΟΔΕΥΣΗΣ ΔΙΑΦΥΓΗΣ</p>
---	--

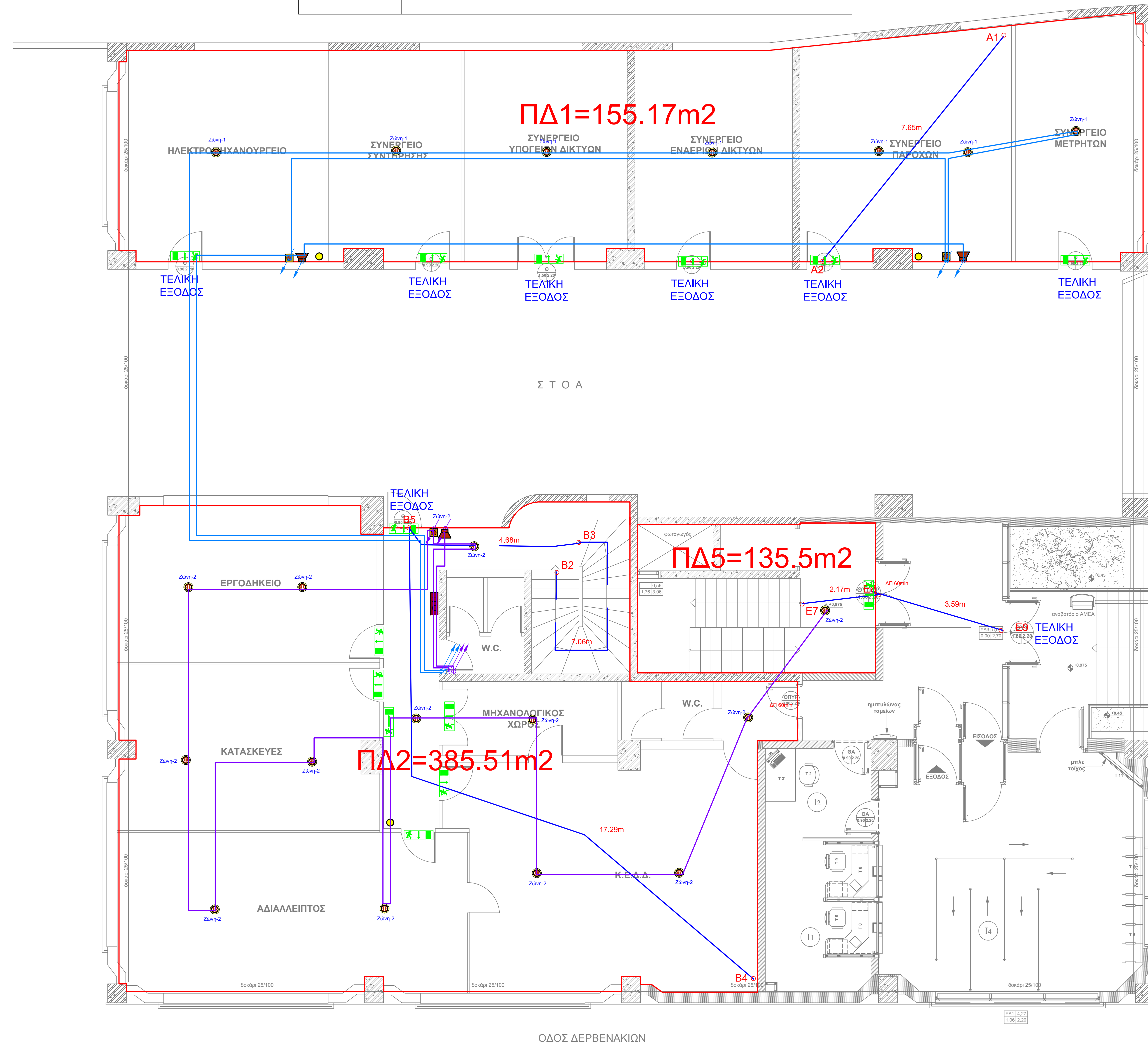

ΟΔΟΣ ΑΓΙΟΥ ΝΙΚΟΛΑΟΥ

ΟΔΟΣ ΔΕΡΒΕΝΑΚΙΩΝ

- 13 ΧΩΡΟΣ ΤΑΧΕΙΑΣ ΕΞΥΠΗΡΕΤΗΣΗΣ
- 14 ΧΩΡΟΣ ΚΙΝΗΣΗΣ - ΟΥΡΑ ΑΝΑΜΟΝΗΣ
- 15 ΧΩΡΟΣ ΕΙΣΟΔΟΥ - ΑΝΕΜΟΦΡΑΚΤΗΣ
- 16 ΧΩΡΟΣ ΑΝΑΜΟΝΗΣ
- 17 ΓΡΑΦΕΙΑ ΕΞΥΠΗΡΕΤΗΣΗΣ
- 17.1 ΓΡΑΦΕΙΟ ΠΡΟΪΣΤΑΜΕΝΟΥ ΕΞΥΠΗΡΕΤΗΣΗΣ
- 18 ΓΡΑΦΕΙΟ ΠΡΟΪΣΤΑΜΕΝΟΥ - ΔΙΕΥΘΥΝΤΗ
- 19 ΒΟΗΘΗΤΙΚΟΣ ΧΩΡΟΣ - ΑΠΟΘΗΚΗ
- 110 ΠΡΟΘΑΛΑΜΟΣ - WC
- 111 ΔΙΑΔΡΟΜΟΣ
- 112 CONTROL ROOM
- 113 ΑΡΧΕΙΟ
- 114 BACK OFFICE
- 115.1 WC ΑΝΔΡΩΝ
- 115.2 WC ΓΥΝΑΙΚΩΝ
- 115.3 WC ΑΜΕΑ
- 116 ΚΟΥΖΙΝΑ
- 117 ΧΩΡΟΣ ΦΩΤΟΤΥΠΕΙΟΥ
- 118 ΓΡΑΜΜΑΤΕΙΑ
- 119 ΝΟΜΙΚΟΣ ΣΥΜΒΟΥΛΟΣ
- 120 ΧΩΡΟΣ ΜΗΧΗΤΩΝ ΑΥΤΟΜΑΤΗΣ ΠΛΗΡΩΜΗΣ
- 121 ΙΜΑΤΙΟΘΗΚΗ
- 122 ΧΩΡΟΣ ΝΤΟΥΖ

ΥΠΟΜΝΗΜΑ	
	ΦΟΡΗΤΟΣ ΠΥΡΟΣΒΕΣΤΗΡΑΣ ΣΤΗΡΑΣ ΚΟΜΙΣΣΕ (kg)
	ΦΟΡΗΤΟΣ ΠΥΡΟΣΒΕΣΤΗΡΑΣ ΔΙΣΕΛΩΟΥ ΤΟΥ ΑΝΘΡΑΚΑ (kg)
	ΓΡΑΦΕΙΟ ΠΥΡΑΝΙΧΝΕΥΣΗΣ 4 ΣΤΙΣΚΩΝ
	ΑΝΑΦΛΕΤΗ ΟΡΑΤΟΥ ΚΑΠΝΟΥ
	ΙΜΠΟΥΤΙΟΝ ΚΕΡΑΜΟΠΛΗΤΗ ΑΝΑΤΕΛΕΣΕ ΠΥΡΑΚΤΗΣ
	ΦΑΡΟΣΕΡΦΑΚΑ ΑΝΑΤΕΛΕΣΕ ΠΥΡΑΚΤΗΣ
	ΚΑΛΩΔΙΟ LYNCO 2mm²
	ΦΩΤΕΤΙΚΟ ΑΣΦΑΛΕΙΑΣ - ΕΚΙΤ
	ΠΥΡΟΣΒΕΣΤΗΡΑ ΦΩΣΙΑ ΑΠΛΟΥ ΤΥΠΟΥ
	ΦΩΤΕΤΙΚΟ ΑΣΦΑΛΕΙΑΣ ΠΡΟΣ ΘΑΛΑΣΣΕ
	ΟΔΕΥΣΗ ΠΡΟΣ ΤΑ ΚΑΤΩ ΑΠΟ ΥΨΟΣ ΕΓΣ ΥΨΟΣ
	ΟΔΕΥΣΗ ΠΡΟΣ ΤΑ ΕΠΙΜΕΛ ΑΠΟ ΥΨΟΣ ΕΓΣ ΥΨΟΣ
	ΟΔΕΥΣΗ ΑΠΟ ΚΑΤΩ ΑΠΟ ΥΨΟΣ ΕΓΣ ΥΨΟΣ
	ΟΔΕΥΣΗ ΑΠΟ ΕΠΙΜΕΛ ΑΠΟ ΥΨΟΣ ΕΓΣ ΥΨΟΣ

ΠΑΡΑΤΗΡΗΣΕΙΣ:

- Ο πίνακας πυρανίχνευσης θα είναι 8 ζωνών:
 ΖΩΝΗ 1 Ηλεκτρομηχανουργείο, Συνεργείο συντήρησης, συνεργείο υπόγειων δικτύων, Συνεργείο εναερίων δικτύων, Συνεργείο παροχών, Συνεργείο μετρητών,
 ΖΩΝΗ 2 Εργοδηγείο, Κατασκευές, Αδιάλλειπτος, Διάδρομος, Μηχανολογικός χώρος, Κ.Ε.Δ.Δ., Κλιμακοστάσιο
 ΖΩΝΗ 3 Αποδυτήρια, Διάδρομος Μηχανολογικός χώρος, Γραφείο, Κλιμακοστάσιο
 ΖΩΝΗ 4 Σχεδιαστήριο, Παρατηρητές, Μελέτες, Φωτοτυπείο, Προϊστάμενος ΤΤ, Διάδρομος
 ΖΩΝΗ 5 Αποθήκη οργάνων μελετών, Κ.Ε.Ε.Δ, Υ / Κ.Ε.Ε.Δ, Συνεργείο μελετών περιφέρειας, Κλιμακοστάσιο, Διάδρομος
 ΖΩΝΗ 6 Γραφεία, Αποθήκη εντύπων, Παλαιό αρχείο, Διάδρομος
 ΖΩΝΗ 7 Αίθουσα συγκεντρώσεων προσωπικού, Αρχείο, Γραμματέας Διευθυντή, Διευθυντής, Γραφείο Τομεάρχη
 ΖΩΝΗ 8 Λεβητοστάσιο, Αποθήκη καυσίμων, Διάδρομος, Κλιμακοστάσιο, Διάδρομος, Γραφεία
- Ο πίνακας πυρανίχνευσης θα συνδεθεί με τον πίνακα συναγερμού
- Οι Πυροσβεστικές Φωλιές θα φέρουν εύκαμπτο πλαστικό σωλήνα ονομαστικής διατομής Φ3/4", μήκους 15m, με ορειχάλκινο ακροφύσιο και θα συνδεθούν με το δίκτυο ύδρευσης με σφαιρικό διακόπτη ολικής διατομής Φ3/4".
- Οι Πυροσβεστικές Φωλιές θα τοποθετούνται σε ύψος 1,10m το κάτω μέρος τους.
- Οι χωνευτές οδεύσεις εντός τοίχων ή γυψοσανίδων θα είναι εντός σωλήνων προστασίας σπιράλ

<p>ΜΕΛΕΤΗ:</p> <p>Α.Ε. ΜΕΛΕΤΩΝ</p>		<p>ΕΚΠΡΟΣΩΠΟΣ ΟΜΑΔΑΣ ΜΕΛΕΤΗΣ & ΕΠΙΣΤΗΜΟΝΙΚΟΣ ΥΠΕΥΘΥΝΟΣ:</p> <p>ΜΑΜΟΥΝΗΣ ΔΗΜΗΤΡΙΟΣ ΑΓΡΟΝΟΜΟΣ ΤΟΠΟΓΡΑΦΟΣ ΜΗΧΑΝΙΚΟΣ</p>	
<p>Αριθμός Σχεδίου</p>		<p>ΤΙΤΛΟΣ ΣΧΕΔΙΟΥ</p> <p>ΣΧΕΤΙΚΑ ΣΧΕΔΙΑ</p>	
<p>ΑΝΑΘΕΩΡΗΣΕΙΣ</p>			
<p>ΕΡΓΟ:</p> <p>ΑΝΑΚΑΙΝΙΣΗ ΚΤΗΡΙΟΥ ΙΔΙΟΚΤΗΣΙΑΣ ΔΕΗ Α.Ε. ΕΠΙ ΤΩΝ ΟΔΩΝ ΑΓ. ΝΙΚΟΛΑΟΥ & ΔΕΡΒΕΝΑΚΙΩΝ ΣΤΗΝ ΚΟΡΙΝΘΟ</p>			
<p>Η/Μ ΕΝΕΡΓΗΤΙΚΗ ΠΥΡΟΠΡΟΣΤΑΣΙΑ ΚΑΤΟΨΗ ΙΣΟΓΕΙΟΥ - ΔΕΔΔΗΕ</p>		<p>ΔΕΚΕΜΒΡΙΟΣ 2017 1:50</p>	
Σχεδιαστής	Υπ.δραστ.σκέτ.	Μελετητής	Εγκρίτης
Γ.Γ.	Κ.Μ.-Β.Μ.	Α.Χ.-Β.Μ.	Γ.Τ.-Α.Κ.
<p>ΔΕΗ ΔΙΕΥΘΥΝΣΗ ΥΠΗΡΕΣΙΩΝ ΣΤΕΓΑΣΗΣ</p>			<p>358ΕΠ.01</p> <p>Αριθμός Σχεδίου</p>

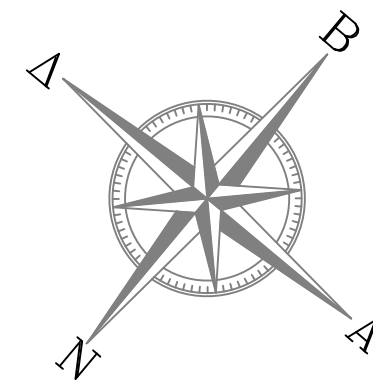

<p>ΜΕΓΙΣΤΕΣ ΑΠΟΣΤΑΣΕΙΣ ΔΙΑΦΥΓΗΣ</p> <p>G1-G2 = 35.13 m <= 45.00 m</p> <p>G3-G4 = 19.67 m < 45.00 m</p> <p>G4+E3+E5+E6+E7+E8=3.66+1.5*7.2+2.17+1.5*7.2+2.17=29.6m<=45.00m</p> <p>Δ4+E1+E2+E3+E5+E6+E7+E8=3.6+1.5*7.2+1.44+1.5*7.2+2.17+1.5*7.2+2.17=41.78m<=45.00m</p>
<p>ΜΕΓΙΣΤΗ ΑΜΕΣΗ ΑΠΟΣΤΑΣΗ ΟΔΕΥΣΗΣ ΔΙΑΦΥΓΗΣ</p>

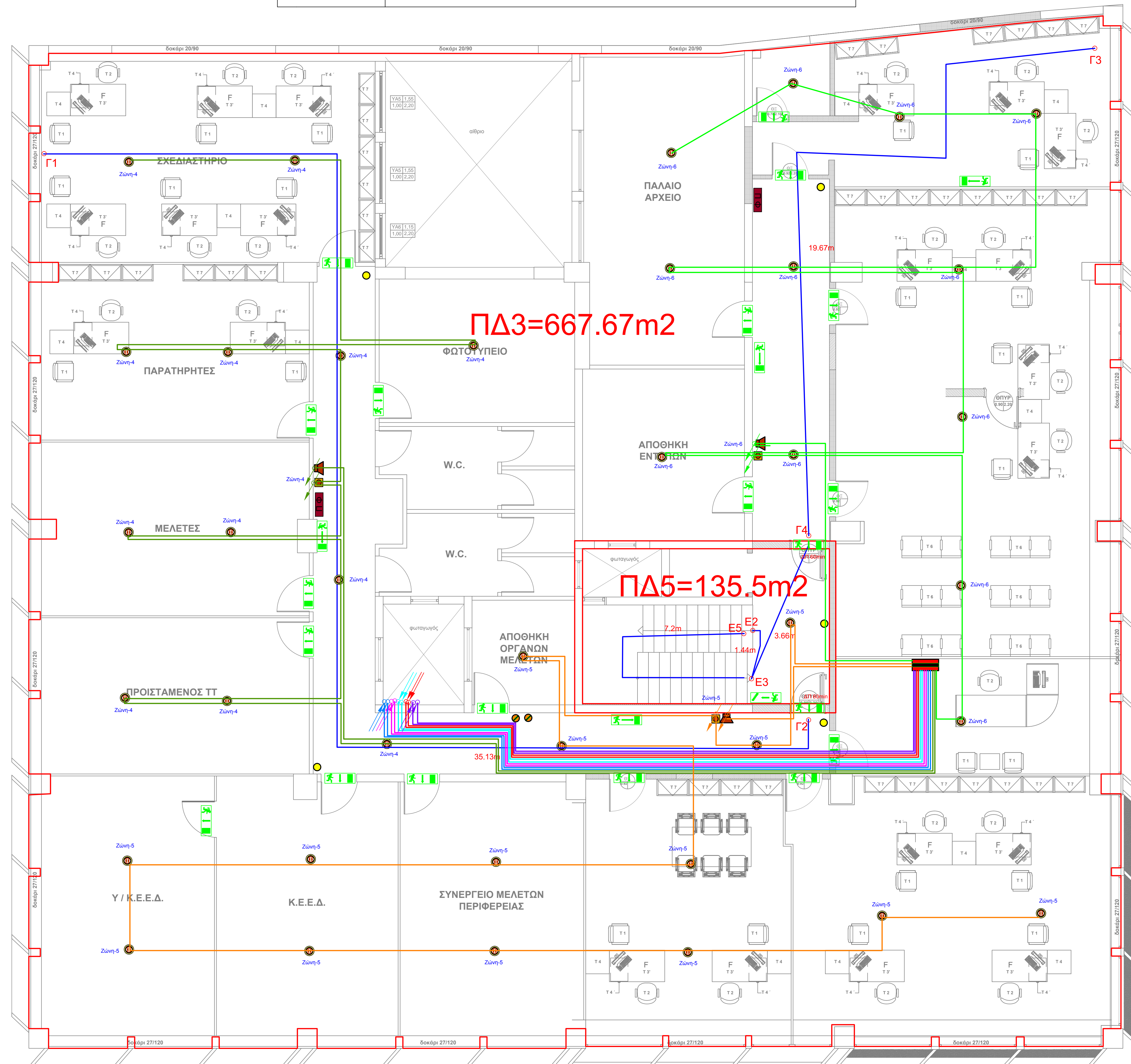

ΟΔΟΣ ΑΓΙΟΥ ΝΙΚΟΛΑΟΥ

- 13 ΧΩΡΟΣ ΤΑΧΕΙΑΣ ΕΞΥΠΗΡΕΤΗΣΗΣ
- 14 ΧΩΡΟΣ ΚΙΝΗΣΗΣ - ΟΥΡΑ ΑΝΑΜΟΝΗΣ
- 15 ΧΩΡΟΣ ΕΙΣΟΔΟΥ - ΑΝΕΜΟΦΡΑΚΤΗΣ
- 16 ΧΩΡΟΣ ΑΝΑΜΟΝΗΣ
- 17 ΓΡΑΦΕΙΟ ΕΞΥΠΗΡΕΤΗΣΗΣ
- 17.1 ΓΡΑΦΕΙΟ ΠΡΟΪΣΤΑΜΕΝΟΥ ΕΞΥΠΗΡΕΤΗΣΗΣ
- 18 ΓΡΑΦΕΙΟ ΠΡΟΪΣΤΑΜΕΝΟΥ - ΔΙΕΥΘΥΝΤΗ
- 19 ΒΟΗΘΗΤΙΚΟΣ ΧΩΡΟΣ - ΑΠΟΘΗΚΗ
- 110 ΠΡΟΒΑΛΛΑΜΟΣ - WC
- 111 ΔΙΑΔΡΟΜΟΣ
- 112 CONTROL ROOM
- 113 ΑΡΧΕΙΟ
- 114 BACK OFFICE
- 115.1 WC ΑΝΔΡΩΝ
- 115.2 WC ΓΥΝΑΙΚΩΝ
- 115.3 WC ΑΜΕΑ
- 116 ΚΟΥΖΙΝΑ
- 117 ΧΩΡΟΣ ΦΩΤΟΤΥΠΕΙΟΥ
- 118 ΓΡΑΜΜΑΤΕΙΑ
- 119 ΝΟΜΙΚΟΣ ΣΥΜΒΟΥΛΟΣ
- 120 ΧΩΡΟΣ ΜΗΧ/ΤΩΝ ΑΥΤΟΜΑΤΗΣ ΠΛΗΡΩΜΗΣ
- 121 ΙΜΑΤΙΟΘΗΚΗ
- 122 ΧΩΡΟΣ ΝΤΟΥΖ

ΥΠΟΜΝΗΜΑ	
	ΦΟΡΗΤΟΣ ΠΥΡΟΣΒΕΣΤΗΡΑΣ ΕΠΙΧΕΙΡΗΣΗΣ Φηρ
	ΦΟΡΗΤΟΣ ΠΥΡΟΣΒΕΣΤΗΡΑΣ ΔΟΣΕΩΣ ΤΟΥ ΑΝΘΡΑΚΑ Βαρ
	ΠΙΝΑΚΑΣ ΠΥΡΑΝΙΧΝΕΥΣΗΣ 4 ΖΩΝΩΝ
	ΑΝΑΡΤΗΤΕ ΟΡΑΤΟΥ ΚΑΤΩΤΟΥ
	ΜΟΔΙΟΝ ΧΕΡΟΦΟΡΗΤΗΣ ΑΝΑΓΕΦΑΛΕ ΠΥΡΑΝΙΧΝΕΥΣΗΣ
	ΦΩΝΟΣΦΗΡΑ ΑΝΑΓΕΦΑΛΕ ΠΥΡΑΝΙΧΝΕΥΣΗΣ
	ΚΛΑΔΟΣ LIFT/2ης'ης'
	ΦΩΤΙΣΤΡΟ ΑΣΦΑΛΕΙΑΣ - ΕΚΠΤ
	ΠΥΡΟΣΒΕΣΤΗΡΑΣ ΚΑΤΩΤΟΥ ΤΥΠΟΥ
	ΦΩΤΙΣΤΡΟ ΑΣΦΑΛΕΙΑΣ ΠΡΟΣ ΘΥΡΑΚΕΣ
	ΟΔΕΥΣΗ ΠΡΟΣ ΤΑ ΚΑΤΩ ΑΠΟ ΥΨΟΣ ΕΞΕ ΥΨΟΣ
	2.25m < 4.30m
	ΟΔΕΥΣΗ ΠΡΟΣ ΤΑ ΕΣΩΜΟ ΑΠΟ ΥΨΟΣ ΕΞΕ ΥΨΟΣ
	0.0 < 2.25m
	ΟΔΕΥΣΗ ΑΠΟ ΚΑΤΩ ΑΠΟ ΥΨΟΣ ΕΞΕ ΥΨΟΣ
	2.25 < 0.0m
	ΟΔΕΥΣΗ ΑΠΟ ΕΣΩΜΟ ΑΠΟ ΥΨΟΣ ΕΞΕ ΥΨΟΣ

ΠΑΡΑΤΗΡΗΣΕΙΣ:

- Ο πίνακας πυρανίχνευσης θα είναι 8 ζωνών:
- ΖΩΝΗ 1 Ηλεκτρομηχανουργείο, Συνεργείο συντήρησης, συνεργείο υπόγειων δικτύων, Συνεργείο εναέριων δικτύων, Συνεργείο παροχών, Συνεργείο μετρητών, ΖΩΝΗ 2 Εργοδηγείο, Κατασκευές, Αδιάλειπτος, Διάδρομος, Μηχανολογικός χώρος, Κ.Ε.Δ.Δ., Κλιμακοστάσιο
- ΖΩΝΗ 3 Αποδυτήρια, Διάδρομος Μηχανολογικός χώρος, Γραφείο, Κλιμακοστάσιο
- ΖΩΝΗ 4 Σχεδιαστήριο, Παρατηρητές, Μελέτες, Φωτοτυπείο, Προϊστάμενος ΤΤ, Διάδρομος
- ΖΩΝΗ 5 Αποθήκη οργάνων μελετών, Κ.Ε.Ε.Δ, Υ / Κ.Ε.Ε.Δ, Συνεργείο μελετών περιφέρειας, Κλιμακοστάσιο, Διάδρομος
- ΖΩΝΗ 6 Γραφεία, Αποθήκη εντύπων, Παλαιό αρχείο, Διάδρομος
- ΖΩΝΗ 7 Αίθουσα συγκεντρώσεων προσωπικού, Αρχείο, Γραμματέας Διευθυντή, Διευθυντής, Γραφείο Τομέαρχη
- ΖΩΝΗ 8 Λεβητοστάσιο, Αποθήκη καυσίμων, Διάδρομος, Κλιμακοστάσιο, Διάδρομος, Γραφεία

- Ο πίνακας πυρανίχνευσης θα συνδεθεί με τον πίνακα συναγερμού
- Οι Πυροσβεστικές Φωλιές θα φέρουν εύκαμπτο πλαστικό σωλήνα ονομαστικής διατομής Φ3/4", μήκους 15m, με ορειχάλκινο ακροφύσιο και θα συνδεθούν με το δίκτυο ύδρευσης με σφαιρικό διακόπτη ολικής διατομής Φ3/4".
- Οι Πυροσβεστικές Φωλιές θα τοποθετούνται σε ύψος 1,10m το κάτω μέρος τους.
- Οι χωνευτές οδεύσεις εντός τοίχων ή γυψοσανιδών θα είναι εντός σωλήνων προστασίας σπιδράλ

<p>ΜΕΛΕΤΗ:</p>		<p>ΕΚΠΡΟΣΩΠΟΣ ΟΜΑΔΑΣ ΜΕΛΕΤΗΣ & ΕΠΙΣΤΗΜΟΝΙΚΟΣ ΥΠΕΥΘΥΝΟΣ:</p> <p>ΜΑΜΟΥΝΗΣ ΔΗΜΗΤΡΙΟΣ ΑΓΡΟΝΟΜΟΣ ΤΟΠΟΓΡΑΦΟΣ ΜΗΧΑΝΙΚΟΣ</p>															
<p>Αριθμός Σχεδίου</p>		<p>ΤΙΤΛΟΣ ΣΧΕΔΙΟΥ</p> <p>ΣΧΕΤΙΚΑ ΣΧΕΔΙΑ</p>															
<table border="1"> <thead> <tr> <th>α/α</th> <th>Περιγραφή</th> <th>Σκetch</th> <th>Υπομνημα</th> <th>Αποδομ</th> <th>Υπογραφή</th> <th>Ημερομηνία</th> </tr> </thead> <tbody> <tr> <td> </td> <td> </td> <td> </td> <td> </td> <td> </td> <td> </td> <td> </td> </tr> </tbody> </table> <p style="text-align: center;">ΑΝΑΘΕΤΗΣ</p>				α/α	Περιγραφή	Σκetch	Υπομνημα	Αποδομ	Υπογραφή	Ημερομηνία							
α/α	Περιγραφή	Σκetch	Υπομνημα	Αποδομ	Υπογραφή	Ημερομηνία											
<p>ΕΡΓΟ:</p> <p>ΑΝΑΚΑΙΝΙΣΗ ΚΤΗΡΙΟΥ ΙΔΙΟΚΤΗΣΙΑΣ ΔΕΗ Α.Ε. ΕΠΙ ΤΩΝ ΟΔΩΝ ΑΓ. ΝΙΚΟΛΑΟΥ & ΔΕΡΒΕΝΑΚΙΩΝ ΣΤΗΝ ΚΟΡΙΝΘΟ</p>																	
<p>Η/Μ ΕΝΕΡΓΗΤΙΚΗ ΠΥΡΟΠΡΟΣΤΑΣΙΑ ΚΑΤΟΨΗ Β' ΟΡΟΦΟΥ - ΔΕΔΔΗΕ</p>		<p>ΔΕΚΕΜΒΡΙΟΣ 2017</p> <p>1:50</p>															
<p>Σχεδιαστής: Γ.Γ.</p>		<p>Επιμελητής: Κ.Μ.-Β.Μ.</p>															
<p>Υπομεταρχικός: Α.Χ.-Β.Μ.</p>		<p>Εγκρίθηκε: Γ.Τ.-Α.Κ.</p>															
<p>Μ.Κ.</p>		<p>Μ.Κ.</p>															
<p>ΔΕΗ</p>		<p>ΔΙΕΥΘΥΝΣΗ ΥΠΗΡΕΣΙΩΝ ΣΤΕΓΑΣΗΣ</p>															
<p>358ΕΠ.03</p>		<p>Αριθμός Σχεδίου</p>															

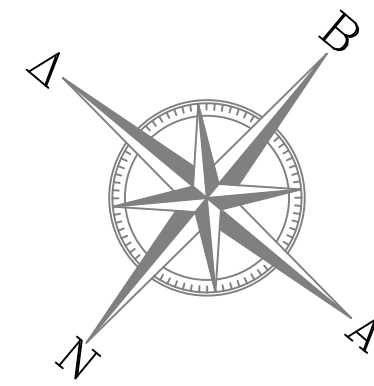

ΜΕΓΙΣΤΕΣ ΑΠΟΣΤΑΣΕΙΣ ΔΙΑΦΥΓΗΣ	
$\Delta 1 - \Delta 2 = 23.36 \text{ m} \leq 45.00 \text{ m}$	
$\Delta 3 - \Delta 4 = 20.62 \text{ m} < 45.00 \text{ m}$	
$\Delta 5 - \Delta 6 = 9.73 \text{ m} < 45.00 \text{ m}$	
$\Delta 4 + E1 + E2 + E3 + E5 + E6 + E7 + E8 = 3.6 + 1.5 * 7.2 + 1.44 + 1.5 * 7.2 + 2.17 + 1.5 * 7.2 + 2.17 = 41.78 \text{ m} \leq 45.00 \text{ m}$	
ΜΕΓΙΣΤΗ ΑΜΕΣΗ ΑΠΟΣΤΑΣΗ ΟΔΕΥΣΗΣ ΔΙΑΦΥΓΗΣ	

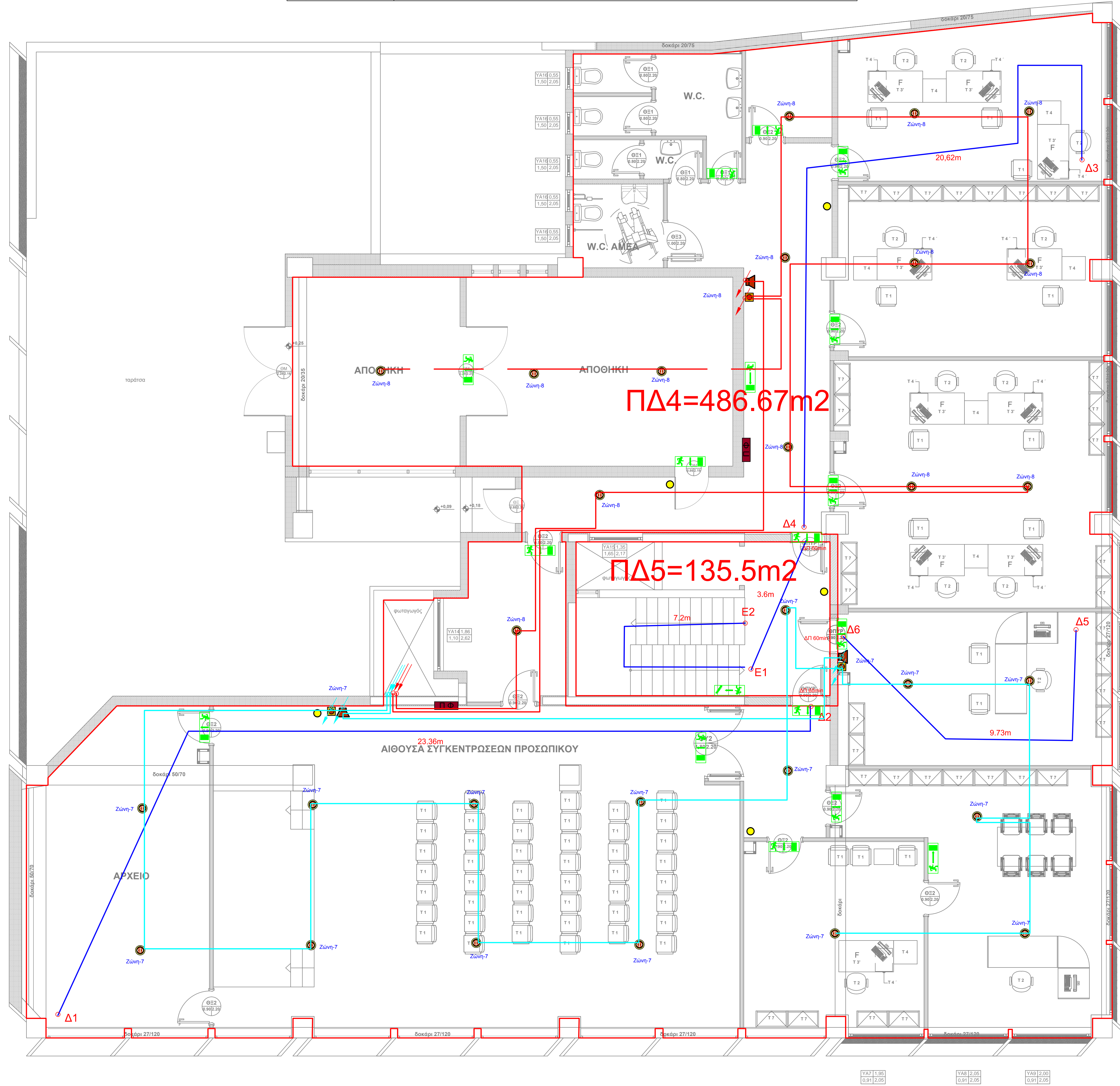

ΟΔΟΣ ΑΓΙΟΥ ΝΙΚΟΛΑΟΥ

- 13 ΧΩΡΟΣ ΤΑΧΕΙΑΣ ΕΞΥΠΗΡΕΤΗΣΗΣ
- 14 ΧΩΡΟΣ ΚΙΝΗΣΗΣ - ΟΥΡΑ ΑΝΑΜΟΝΗΣ
- 15 ΧΩΡΟΣ ΕΙΣΟΔΟΥ - ΑΝΕΜΟΦΡΑΚΤΗΣ
- 16 ΧΩΡΟΣ ΑΝΑΜΟΝΗΣ
- 17 ΓΡΑΦΕΙΑ ΕΞΥΠΗΡΕΤΗΣΗΣ
- 17.1 ΓΡΑΦΕΙΟ ΠΡΟΪΣΤΑΜΕΝΟΥ ΕΞΥΠΗΡΕΤΗΣΗΣ
- 18 ΓΡΑΦΕΙΟ ΠΡΟΪΣΤΑΜΕΝΟΥ - ΔΙΕΥΘΥΝΤΗ
- 19 ΒΟΗΘΗΤΙΚΟΣ ΧΩΡΟΣ - ΑΠΟΘΗΚΗ
- 110 ΠΡΟΘΑΛΑΜΟΣ - WC
- 111 ΔΙΑΔΡΟΜΟΣ
- 112 CONTROL ROOM
- 113 ΑΡΧΕΙΟ
- 114 BACK OFFICE
- 115.1 WC ΑΝΔΡΩΝ
- 115.2 WC ΓΥΝΑΙΚΩΝ
- 115.3 WC ΑΜΕΑ
- 116 ΚΟΥζίΝΑ
- 117 ΧΩΡΟΣ ΦΩΤΟΤΥΠΕΙΟΥ
- 118 ΓΡΑΜΜΑΤΕΙΑ
- 119 ΝΟΜΙΚΟΣ ΣΥΜΒΟΥΛΟΣ
- 120 ΧΩΡΟΣ ΜΗΧ/ΤΩΝ ΑΥΤΟΜΑΤΗΣ ΠΛΗΡΩΜΗΣ
- 121 ΙΜΑΤΙΟΘΗΚΗ
- 122 ΧΩΡΟΣ ΝΤΟΥΖ

ΥΠΟΜΝΗΜΑ	
	ΦΟΡΗΤΟΣ ΠΥΡΟΣΒΕΣΤΗΡΑΣ ΣΠΡΑΚ ΚΟΝΙΟΣ 6kg
	ΦΟΡΗΤΟΣ ΠΥΡΟΣΒΕΣΤΗΡΑΣ ΔΙΟΞΥΔΙΟΥ ΤΟΥ ΑΝΘΡΑΚΑ 9kg
	ΓΡΑΦΙΚΕΣ ΠΥΡΑΝΙΧΝΕΥΣΕΙΣ 4-ΣΤΙΣΤΩΝ
	ΑΝΑΒΛΗΤΗΣ ΟΡΑΤΟΥ ΚΑΤΗΛΟΥ
	ΜΠΟΥΤΟΝ ΧΕΡΟΚΙΝΗΤΗΣ ΑΝΑΓΕΛΙΑΣ ΠΥΡΑΚΤΑΣ
	ΦΑΡΣΕΡΕΡΙΑ ΑΝΑΓΕΛΙΑΣ ΠΥΡΑΚΤΑΣ
	ΚΑΙΩΣΙΜΟΙ ΣΥΜΠΛΗΡΩΜΑΤΕΣ
	ΦΩΤΕΙΟΤΗΤΕΣ ΚΑΜΑΚΙΝΕΣ - ΕΞΙΤ
	ΠΥΡΟΣΒΕΣΤΗΡ ΦΩΝΑ ΑΤΛΟΥ ΤΥΠΟΥ
	ΦΩΤΕΙΟΤΗΤΕΣ ΚΑΜΑΚΙΝΕΣ - ΠΡΟΣ ΣΤΑΞΕΙΣ
	ΟΔΕΥΣΗ ΠΡΟΣ ΤΑ ΚΑΤΩ ΑΠΟ ΥΨΟΣ ΕΙΣ ΨΥΔΕΣ
	ΟΔΕΥΣΗ ΠΡΟΣ ΤΑ ΕΠΙΘΑΝΟ ΑΠΟ ΥΨΟΣ ΕΙΣ ΨΥΔΕΣ
	ΟΔΕΥΣΗ ΑΠΟ ΚΑΤΩ ΑΠΟ ΥΨΟΣ ΕΙΣ ΨΥΔΕΣ
	ΟΔΕΥΣΗ ΑΠΟ ΕΠΙΘΑΝΟ ΑΠΟ ΥΨΟΣ ΕΙΣ ΨΥΔΕΣ

ΠΑΡΑΤΗΡΗΣΕΙΣ:

- Ο πίνακας πυρανίχνευσης θα είναι 8 ζωνών:
 ΖΩΝΗ 1 Ηλεκτρομηχανουργείο, Συνεργείο συντήρησης, συνεργείο υπόγειων δικτύων, Συνεργείο εναέριων δικτύων, Συνεργείο παροχών, Συνεργείο μετρητών, ΖΩΝΗ 2 Εργοστάσιο, Κατασκευές, Αδιάλειπτος, Διάδρομος, Μηχανολογικός χώρος, Κ.Ε.Δ.Δ., Κλιμακοστάσιο
 ΖΩΝΗ 3 Αποθηκεία, Διάδρομος Μηχανολογικός χώρος, Γραφείο, Κλιμακοστάσιο
 ΖΩΝΗ 4 Σχεδιαστήριο, Παρατηρητές, Μελέτες, Φωτοτυπείο, Προϊστάμενος ΤΤ, Διάδρομος
 ΖΩΝΗ 5 Αποθήκη οργάνων μελετών, Κ.Ε.Ε.Δ, Υ / Κ.Ε.Ε.Δ, Συνεργείο μελετών περιφέρειας, Κλιμακοστάσιο, Διάδρομος
 ΖΩΝΗ 6 Γραφεία, Αποθήκη εντύπων, Παλαιό αρχείο, Διάδρομος
 ΖΩΝΗ 7 Αίθουσα συγκεντρώσεων προσωπικού, Αρχείο, Γραμματέας Διευθυντή, Διευθυντής, Γραφείο Τομεάρχη
 ΖΩΝΗ 8 Λεβητοστάσιο, Αποθήκη καυσίμων, Διάδρομος, Κλιμακοστάσιο, Διάδρομος, Γραφεία
- Ο πίνακας πυρανίχνευσης θα συνδεθεί με τον πίνακα συναγερμού
- Οι Πυροσβεστικές Φωλιές θα φέρουν εύκαμπτο πλαστικό σωλήνα ονομαστικής διατομής Φ3/4", μήκους 15m, με ορειχάλκινο ακροφύσιο και θα συνδεθούν με το δίκτυο ύδρευσης με σφαιρικό διακοπή ολκικής διατομής Φ3/4".
- Οι Πυροσβεστικές Φωλιές θα τοποθετούνται σε ύψος 1,10m το κάτω μέρος τους.
- Οι χωνευτές οδεύσεις εντός τοίχων ή γυμνοσάνιδων θα είναι εντός σωλήνων προστασίας σπιράλ

ΜΕΛΕΤΗ:

ΕΚΤΡΟΣΧΟΛΙΚΟ ΟΜΑΔΑΣ ΜΕΛΕΤΗΣ & ΕΠΙΣΤΗΜΟΝΙΚΟΣ ΥΠΕΥΘΥΝΟΣ:

ΜΑΝΟΥΝΗΣ ΔΗΜΗΤΡΙΟΣ
ΑΓΡΟΝΟΜΟΣ ΤΟΠΟΓΡΑΦΟΣ ΜΗΧΑΝΙΚΟΣ

Αριθμός Σχεδίου	ΤΙΤΑΟΣ ΣΧΕΔΙΟΥ
Σ Χ Ε Τ Ι Κ Α Σ Χ Ε Δ Ι Α	
α/α	Π ε ρ ι γ ρ α φ η
	Σελ. Υποσ.
	Μελέτη
	Επιμετρώση
	Υπομετρώση
	Τεμάρισμα
	Ημερομηνία
Α Ν Α Γ Ε Ρ Η Σ Ε Ι Σ	

ΕΡΓΟ:

ΑΝΑΚΑΙΝΙΣΗ ΚΤΗΡΙΟΥ ΙΔΙΟΚΤΗΣΙΑΣ ΔΕΗ Α.Ε. ΕΠΙ ΤΩΝ ΟΔΩΝ ΑΓ. ΝΙΚΟΛΑΟΥ & ΔΕΡΒΕΝΑΚΙΩΝ ΣΤΗΝ ΚΟΡΙΝΘΟ

Η/Μ ΕΝΕΡΓΗΤΙΚΗ ΠΥΡΟΠΡΟΣΤΑΣΙΑ ΚΑΤΟΨΗ Γ' ΟΡΟΦΟΥ - ΔΕΔΔΗΕ	ΔΕΚΕΜΒΡΙΟΣ 2017	1:50
Σχεδιαστής	Μ. Κ. Α. Ε. Τ. Η.	Υπομετρώση
Υπεύθυνος	Μ. Κ. Α. Ε. Τ. Η.	Κ. Ν. Μ. Α. Ε. Τ. Η.
Ε. Γ. Γ.	Κ. Μ. - Β. Μ.	Α. Χ. - Β. Μ.
		Γ. Τ. - Α. Κ.
ΔΕΗ	ΔΙΕΥΘΥΝΣΗ ΥΠΗΡΕΣΙΩΝ ΣΤΕΓΑΣΗΣ	358ΕΠ.04
		Αριθμός Σχεδίου