ΚΑΤΟΨΗ ΙΣΟΓΕΙΟΥ

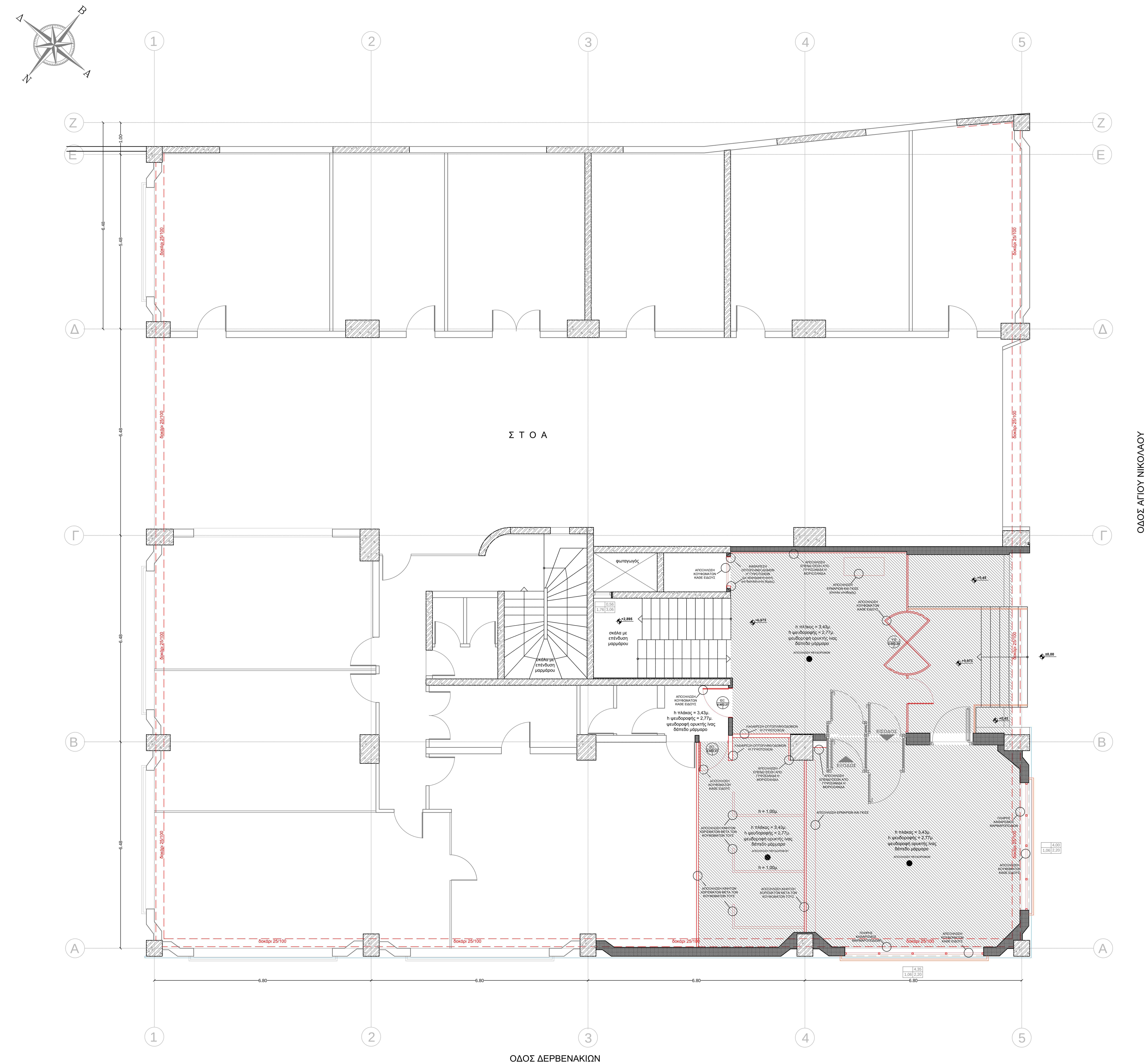

ΥΠΟΜΝΗΜΑ ΣΥΜΒΟΛΙΣΜΩΝ ΑΠΟΞΗΛΩΣΕΩΝ

- ΣΤΟΙΧΕΙΟ ΑΠΟ ΟΠΛΙΣΜΕΝΟ ΣΚΥΡΟΔΕΜΑ
- ΟΠΤΟΠΛΙΝΘΟΔΟΜΗ
- ΚΑΘΑΙΡΕΣΕΙΣ ΤΟΙΧΩΝ / ΑΠΟΞΗΛΩΣΗ ΕΠΕΝΔΥΣΕΩΝ
- ΑΠΟΞΗΛΩΣΗ ΨΕΥΔΟΡΟΦΩΝ
- ΑΠΟΞΗΛΩΣΗ ΕΠΙΣΤΡΩΣΗΣ ΔΑΠΕΔΩΝ ΚΑΘΕ ΕΙΔΟΥΣ
- ΑΠΟΞΗΛΩΣΗ ΨΕΥΔΟΡΟΦΩΝ & ΕΠΙΣΤΡΩΣΗΣ ΔΑΠΕΔΩΝ ΚΑΘΕ ΕΙΔΟΥΣ
- ΑΠΟΞΗΛΩΣΗ ΕΠΙΣΤΡΩΣΗΣ ΔΑΠΕΔΩΝ ΚΑΘΕ ΕΙΔΟΥΣ & ΕΠΕΝΔΥΣΗΣ ΤΟΙΧΟΥ ΑΠΟ ΚΕΡΑΜΙΚΑ ΠΛΑΚΙΔΙΑ Ή ΜΑΡΜΑΡΟ
- ΚΑΛΥΨΗ ΑΝΙΣΟΣΤΑΘΜΙΑΣ ΤΜΗΜΑΤΟΣ ΔΑΠΕΔΟΥ ΜΕ ΤΟ ΙΔΙΟ ΥΛΙΚΟ ΕΠΙΣΤΡΩΣΗΣ
- ΚΑΘΑΙΡΕΣΗ ΣΚΥΡΟΔΕΜΑΤΟΣ ΟΠΛΙΣΜΕΝΟΥ Ή ΟΧΙ

ΜΕΛΕΤΗ:

Γαία Α.Ε. ΜΕΛΕΤΩΝ

ΕΚΠΡΟΣΩΠΟΣ ΟΜΑΔΑΣ ΜΕΛΕΤΗΣ & ΕΠΙΣΤΗΜΟΝΙΚΟΣ ΥΠΕΥΘΥΝΟΣ :

ΜΑΜΟΥΝΗΣ ΔΗΜΗΤΡΙΟΣ
ΑΓΡΟΝΟΜΟΣ ΤΟΠΟΓΡΑΦΟΣ ΜΗΧΑΝΙΚΟΣ

Αριθμος Σχεδιου	Τιτλος σχεδιου

ΣΧΕΤΙΚΑ ΣΧΕΔΙΑ

α/α	Περιγραφη	Σχεδ.	Υποτ.	Μελετη	Ενημερωση	Υποτομ.	Τομεαρχης	Ημερομηνια

ΑΝΑΘΕΩΡΗΣΕΙΣ

ΕΡΓΟ :

ΑΝΑΚΑΙΝΙΣΗ ΚΤΗΡΙΟΥ ΙΔΙΟΚΤΗΣΙΑΣ ΔΕΗ Α.Ε.
ΕΠΙ ΤΩΝ ΟΔΩΝ ΑΓ. ΝΙΚΟΛΑΟΥ & ΔΕΡΒΕΝΑΚΙΩΝ
ΣΤΗΝ ΚΟΡΙΝΘΟ

ΚΑΤΟΨΗ ΙΣΟΓΕΙΟΥ (ΚΑΘΑΙΡΕΣΕΙΣ)	ΔΕΚΕΜΒΡΙΟΣ 2017	1:50
	Ημερομηνια	Κλιμακα

Σχεδιαση	Υπ.δραστ.σχεδ.	Μελετη	Ενημερωση	Υποτομεαρχης	Εγκριση	
	Γ.Γ.	Β.ΜΕΛΙΣΣΑΡΗ		Β.Μ.	Α.Κ.	Μ.Κ.

ΔΕΗ ΔΙΕΥΘΥΝΣΗ ΥΠΗΡΕΣΙΩΝ ΣΤΕΓΑΣΗΣ

358Α01
Αριθμος Σχεδιου

ΚΑΤΟΨΗ 1ου ΟΡΟΦΟΥ

ΥΠΟΜΝΗΜΑ ΣΥΜΒΟΛΙΣΜΩΝ ΑΠΟΞΗΛΩΣΕΩΝ

- ΣΤΟΙΧΕΙΟ ΑΠΟ ΟΠΛΙΣΜΕΝΟ ΣΚΥΡΟΔΕΜΑ
- ΟΠΤΟΠΛΙΝΘΟΔΟΜΗ
- ΚΑΘΑΙΡΕΣΕΙΣ ΤΟΙΧΩΝ / ΑΠΟΞΗΛΩΣΗ ΕΠΕΝΔΥΣΕΩΝ
- ΑΠΟΞΗΛΩΣΗ ΨΕΥΔΟΡΟΦΩΝ
- ΑΠΟΞΗΛΩΣΗ ΕΠΙΣΤΡΩΣΗΣ ΔΑΠΕΔΩΝ ΚΑΘΕ ΕΙΔΟΥΣ
- ΑΠΟΞΗΛΩΣΗ ΨΕΥΔΟΡΟΦΩΝ & ΕΠΙΣΤΡΩΣΗΣ ΔΑΠΕΔΩΝ ΚΑΘΕ ΕΙΔΟΥΣ
- ΑΠΟΞΗΛΩΣΗ ΕΠΙΣΤΡΩΣΗΣ ΔΑΠΕΔΩΝ ΚΑΘΕ ΕΙΔΟΥΣ & ΕΠΕΝΔΥΣΗΣ ΤΟΙΧΟΥ ΑΠΟ ΚΕΡΑΜΙΚΑ ΠΛΑΚΙΔΙΑ Ή ΜΑΡΜΑΡΟ
- ΚΑΛΥΨΗ ΑΝΙΣΟΣΤΑΘΜΙΑΣ ΤΜΗΜΑΤΟΣ ΔΑΠΕΔΟΥ ΜΕ ΤΟ ΙΔΙΟ ΥΛΙΚΟ ΕΠΙΣΤΡΩΣΗΣ
- ΚΑΘΑΙΡΕΣΗ ΣΚΥΡΟΔΕΜΑΤΟΣ ΟΠΛΙΣΜΕΝΟΥ Ή ΟΧΙ

ΜΕΛΕΤΗ: Gaia Α.Ε. ΜΕΛΕΤΩΝ

ΕΚΠΡΟΣΩΠΟΣ ΟΜΑΔΑΣ ΜΕΛΕΤΗΣ & ΕΠΙΣΤΗΜΟΝΙΚΟΣ ΥΠΕΥΘΥΝΟΣ :

ΜΑΜΟΥΝΗΣ ΔΗΜΗΤΡΙΟΣ
ΑΓΡΟΝΟΜΟΣ ΤΟΠΟΓΡΑΦΟΣ ΜΗΧΑΝΙΚΟΣ

Αριθμος Σχεδιου	Τιτλος σχεδιου

ΣΧΕΤΙΚΑ ΣΧΕΔΙΑ

α/α	Περιγραφη	Σχεδ.	Υποτ.	Μελετη	Ενημερωση	Υποτομ.	Τομεαρχης	Ημερομηνια

ΑΝΑΘΕΩΡΗΣΕΙΣ

ΕΡΓΟ :

ΑΝΑΚΑΙΝΙΣΗ ΚΤΗΡΙΟΥ ΙΔΙΟΚΤΗΣΙΑΣ ΔΕΗ Α.Ε.
ΕΠΙ ΤΩΝ ΟΔΩΝ ΑΓ. ΝΙΚΟΛΑΟΥ & ΔΕΡΒΕΝΑΚΙΩΝ
ΣΤΗΝ ΚΟΡΙΝΘΟ

ΚΑΤΟΨΗ 1ου ΟΡΟΦΟΥ (ΚΑΘΑΙΡΕΣΕΙΣ)	ΔΕΚΕΜΒΡΙΟΣ 2017	1:50
	Ημερομηνια	Κλιμακα

Σχεδιαση	Υπ. δραστ. σχεδ.	Μελετη	Ενημερωση	Υποτομεαρχης	Εγκριση	
	Γ.Γ.	Β. ΜΕΛΙΣΣΑΡΗ		Β.Μ.	Α.Κ.	Μ.Κ.

ΔΕΗ ΔΙΕΥΘΥΝΣΗ ΥΠΗΡΕΣΙΩΝ ΣΤΕΓΑΣΗΣ

358Α02
Αριθμος Σχεδιου

ΚΑΤΟΨΗ 2ου ΟΡΟΦΟΥ

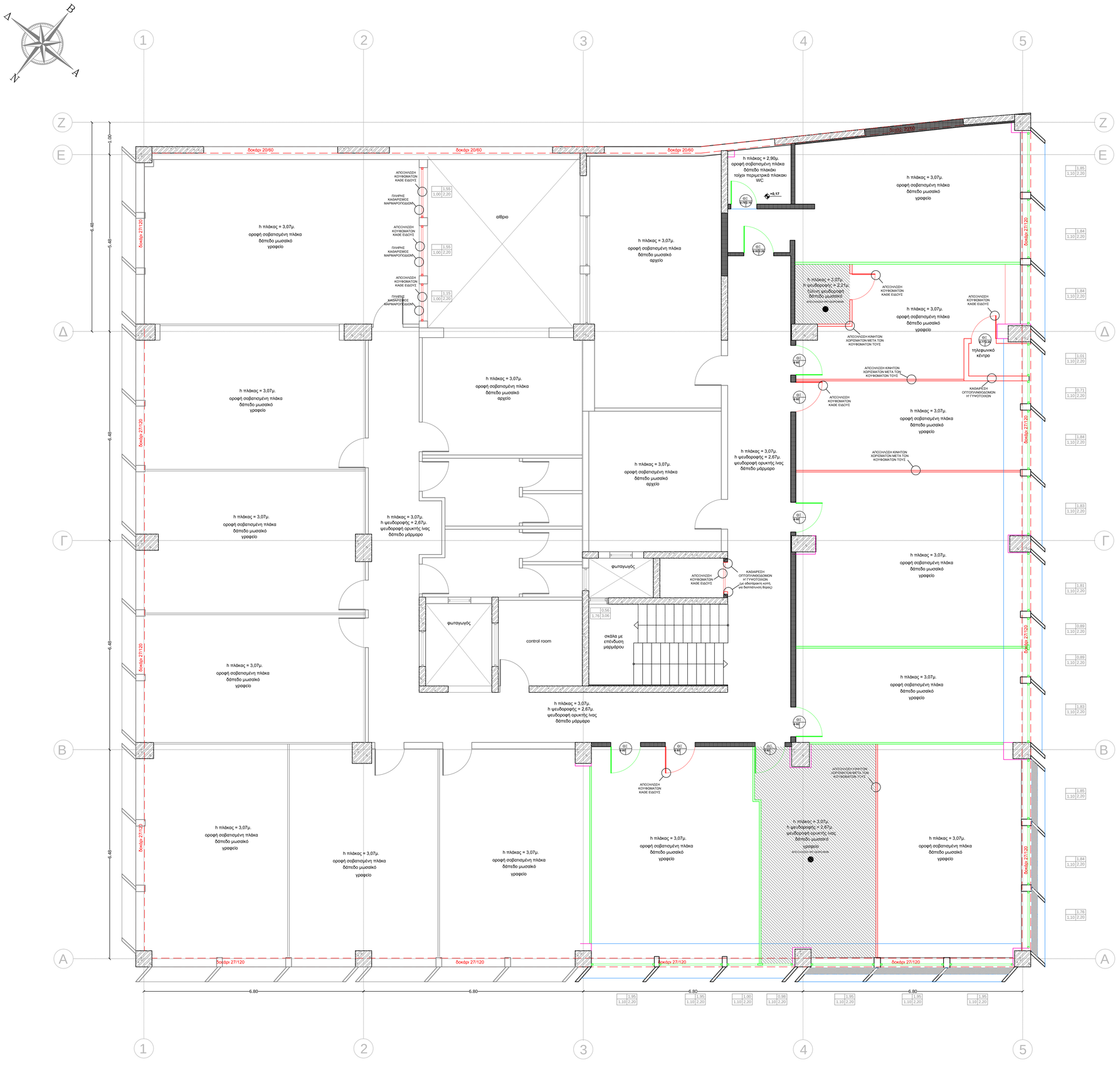

ΥΠΟΜΝΗΜΑ ΣΥΜΒΟΛΙΣΜΩΝ ΑΠΟΞΗΛΩΣΕΩΝ

- ΣΤΟΙΧΕΙΟ ΑΠΟ ΟΠΛΙΣΜΕΝΟ ΣΚΥΡΟΔΕΜΑ
- ΟΠΤΟΠΛΙΝΘΟΔΟΜΗ
- ΚΑΘΑΙΡΕΣΕΙΣ ΤΟΙΧΩΝ / ΑΠΟΞΗΛΩΣΗ ΕΠΕΝΔΥΣΕΩΝ
- ΑΠΟΞΗΛΩΣΗ ΨΕΥΔΟΡΟΦΩΝ
- ΑΠΟΞΗΛΩΣΗ ΕΠΙΣΤΡΩΣΗΣ ΔΑΠΕΔΩΝ ΚΑΘΕ ΕΙΔΟΥΣ
- ΑΠΟΞΗΛΩΣΗ ΨΕΥΔΟΡΟΦΩΝ & ΕΠΙΣΤΡΩΣΗΣ ΔΑΠΕΔΩΝ ΚΑΘΕ ΕΙΔΟΥΣ
- ΑΠΟΞΗΛΩΣΗ ΕΠΙΣΤΡΩΣΗΣ ΔΑΠΕΔΩΝ ΚΑΘΕ ΕΙΔΟΥΣ & ΕΠΕΝΔΥΣΗΣ ΤΟΙΧΟΥ ΑΠΟ ΚΕΡΑΜΙΚΑ ΠΛΑΚΙΔΙΑ Ή ΜΑΡΜΑΡΟ
- ΚΑΛΥΨΗ ΑΝΙΣΟΣΤΑΘΜΙΑΣ ΤΜΗΜΑΤΟΣ ΔΑΠΕΔΟΥ ΜΕ ΤΟ ΙΔΙΟ ΥΛΙΚΟ ΕΠΙΣΤΡΩΣΗΣ
- ΚΑΘΑΙΡΕΣΗ ΣΚΥΡΟΔΕΜΑΤΟΣ ΟΠΛΙΣΜΕΝΟΥ Ή ΟΧΙ

ΜΕΛΕΤΗ:

Gaia Α.Ε. ΜΕΛΕΤΩΝ

ΕΚΠΡΟΣΩΠΟΣ ΟΜΑΔΑΣ ΜΕΛΕΤΗΣ &
ΕΠΙΣΤΗΜΟΝΙΚΟΣ ΥΠΕΥΘΥΝΟΣ :

ΜΑΜΟΥΝΗΣ ΔΗΜΗΤΡΙΟΣ
ΑΓΡΟΝΟΜΟΣ ΤΟΠΟΓΡΑΦΟΣ ΜΗΧΑΝΙΚΟΣ

Αριθμος Σχεδιου	Τ ι τ λ ο ς ο χ ε δ ι ο υ
	Σ χ ε τ ι κ α Σ χ ε δ ι α

α/α	Π ε ρ ι γ ρ α φ η	Σχεδ.	Υποτ.	Μελετη	Ενημερωση	Υποτομ.	Τομεαρχης	Ημερομηνια
	Α Ν Α Θ Ε Ω Ρ Η Σ Ε Ι Σ							

ΕΡΓΟ :

ΑΝΑΚΑΙΝΙΣΗ ΚΤΗΡΙΟΥ ΙΔΙΟΚΤΗΣΙΑΣ ΔΕΗ Α.Ε.
ΕΠΙ ΤΩΝ ΟΔΩΝ ΑΓ. ΝΙΚΟΛΑΟΥ & ΔΕΡΒΕΝΑΚΙΩΝ
ΣΤΗΝ ΚΟΡΙΝΘΟ

ΚΑΤΟΨΗ 2ου ΟΡΟΦΟΥ (ΚΑΘΑΙΡΕΣΕΙΣ)

ΔΕΚΕΜΒΡΙΟΣ 2017 — Ημερομηνια — 1:50 — Κλιμακα

Σχεδιαση	Υπ.δραστ.σχεδ.	Μ ε λ ε τ η	Ενημερωση	Υποτομεαρχης	Ε γ κ ρ ι ν η
	Γ.Γ.	Β.ΜΕΛΙΣΣΑΡΗ		Β.Μ.	Α.Κ. Μ.Κ.

ΔΕΗ ΔΙΕΥΘΥΝΣΗ ΥΠΗΡΕΣΙΩΝ ΣΤΕΓΑΣΗΣ

358Α03 — Αριθμος Σχεδιου

ΚΑΤΟΨΗ 3ου ΟΡΟΦΟΥ

ΥΠΟΜΝΗΜΑ ΣΥΜΒΟΛΙΣΜΩΝ ΑΠΟΞΗΛΩΣΕΩΝ

- ΣΤΟΙΧΕΙΟ ΑΠΟ ΟΠΛΙΣΜΕΝΟ ΣΚΥΡΟΔΕΜΑ
- ΟΠΤΟΠΛΙΝΘΟΔΟΜΗ
- ΚΑΘΑΙΡΕΣΕΙΣ ΤΟΙΧΩΝ / ΑΠΟΞΗΛΩΣΗ ΕΠΕΝΔΥΣΕΩΝ
- ΑΠΟΞΗΛΩΣΗ ΨΕΥΔΟΡΟΦΩΝ
- ΑΠΟΞΗΛΩΣΗ ΕΠΙΣΤΡΩΣΗΣ ΔΑΠΕΔΩΝ ΚΑΘΕ ΕΙΔΟΥΣ
- ΑΠΟΞΗΛΩΣΗ ΨΕΥΔΟΡΟΦΩΝ & ΕΠΙΣΤΡΩΣΗΣ ΔΑΠΕΔΩΝ ΚΑΘΕ ΕΙΔΟΥΣ
- ΑΠΟΞΗΛΩΣΗ ΕΠΙΣΤΡΩΣΗΣ ΔΑΠΕΔΩΝ ΚΑΘΕ ΕΙΔΟΥΣ & ΕΠΕΝΔΥΣΗΣ ΤΟΙΧΟΥ ΑΠΟ ΚΕΡΑΜΙΚΑ ΠΛΑΚΙΔΙΑ Ή ΜΑΡΜΑΡΟ
- ΚΑΛΥΨΗ ΑΝΙΣΟΣΤΑΘΜΙΑΣ ΤΜΗΜΑΤΟΣ ΔΑΠΕΔΟΥ ΜΕ ΤΟ ΙΔΙΟ ΥΛΙΚΟ ΕΠΙΣΤΡΩΣΗΣ
- ΚΑΘΑΙΡΕΣΗ ΣΚΥΡΟΔΕΜΑΤΟΣ ΟΠΛΙΣΜΕΝΟΥ Ή ΟΧΙ

ΜΕΛΕΤΗ:

Gaia Α.Ε. ΜΕΛΕΤΩΝ

ΕΚΠΡΟΣΩΠΟΣ ΟΜΑΔΑΣ ΜΕΛΕΤΗΣ &
ΕΠΙΣΤΗΜΟΝΙΚΟΣ ΥΠΕΥΘΥΝΟΣ :

ΜΑΜΟΥΝΗΣ ΔΗΜΗΤΡΙΟΣ
ΑΓΡΟΝΟΜΟΣ ΤΟΠΟΓΡΑΦΟΣ ΜΗΧΑΝΙΚΟΣ

Αριθμός Σχεδίου	Τ Ι Τ Λ Ο Σ Σ Χ Ε Δ Ι Ο Υ
	Σ Χ Ε Τ Ι Κ Α Σ Χ Ε Δ Ι Α

α/α	Περιγραφή	Σχεδ.	Υποτ.	Μελετη	Ενημερωση	Υποτομ.	Τομεαρχης	Ημερομηνια
	Α Ν Α Θ Ε Ω Ρ Η Σ Ε Ι Σ							

ΕΡΓΟ :

ΑΝΑΚΑΙΝΙΣΗ ΚΤΗΡΙΟΥ ΙΔΙΟΚΤΗΣΙΑΣ ΔΕΗ Α.Ε.
ΕΠΙ ΤΩΝ ΟΔΩΝ ΑΓ. ΝΙΚΟΛΑΟΥ & ΔΕΡΒΕΝΑΚΙΩΝ
ΣΤΗΝ ΚΟΡΙΝΘΟ

ΚΑΤΟΨΗ 3ου ΟΡΟΦΟΥ (ΚΑΘΑΙΡΕΣΕΙΣ)

ΔΕΚΕΜΒΡΙΟΣ 2017 (Ημερομηνια) — 1:50 (Κλιμακα)

Σχεδιαση	Υπ.δραστ.σχεδ.	Μελετη	Ενημερωση	Υποτομεαρχης
	Γ.Γ.	Β.ΜΕΛΙΣΣΑΡΗ		Β.Μ.

Εγκριση: Α.Κ. — Μ.Κ.

ΔΕΗ ΔΙΕΥΘΥΝΣΗ ΥΠΗΡΕΣΙΩΝ ΣΤΕΓΑΣΗΣ

358Α04 (Αριθμος Σχεδιου)

ΚΑΤΟΨΗ ΙΣΟΓΕΙΟΥ

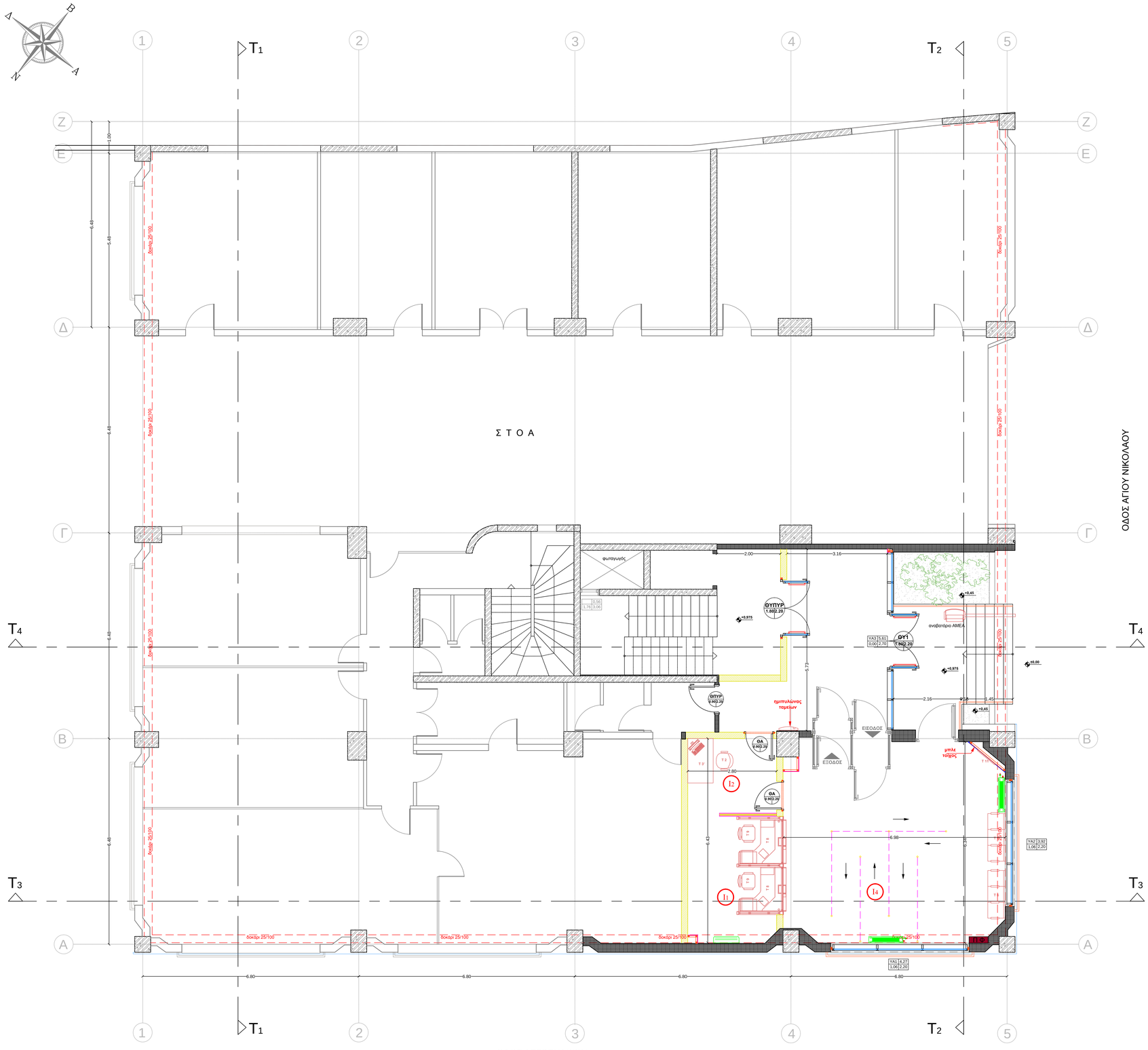

ΥΠΟΜΝΗΜΑ ΣΥΜΒΟΛΙΣΜΟΥ ΧΩΡΩΝ

Ι1	**ΤΑΜΕΙΑ**
Ι2	**ΧΩΡΟΣ ΚΑΤΑΜΕΤΡΗΣΗΣ**
Ι3	**ΧΩΡΟΣ ΤΑΧΕΙΑΣ ΕΞΥΠΗΡΕΤΗΣΗΣ**
Ι4	**ΧΩΡΟΣ ΚΙΝΗΣΗΣ - ΟΥΡΑ ΑΝΑΜΟΝΗΣ**
Ι5	**ΧΩΡΟΣ ΕΙΣΟΔΟΥ - ΑΝΕΜΟΦΡΑΚΤΗΣ**
Ι6	**ΧΩΡΟΣ ΑΝΑΜΟΝΗΣ**
Ι7	**ΓΡΑΦΕΙΑ ΕΞΥΠΗΡΕΤΗΣΗΣ**
Ι7.1	**ΓΡΑΦΕΙΟ ΠΡΟΪΣΤΑΜΕΝΟΥ ΕΞΥΠΗΡΕΤΗΣΗΣ**
Ι8	**ΓΡΑΦΕΙΟ ΠΡΟΪΣΤΑΜΕΝΟΥ - ΔΙΕΥΘΥΝΤΗ**
Ι9	**ΒΟΗΘΗΤΙΚΟΣ ΧΩΡΟΣ - ΑΠΟΘΗΚΗ**
Ι10	**ΠΡΟΘΑΛΑΜΟΣ - WC**
Ι11	**ΔΙΑΔΡΟΜΟΣ**
Ι12	**CONTROL ROOM**
Ι13	**ΑΡΧΕΙΟ**
Ι14	**BACK OFFICE**
Ι15.1	**WC ΑΝΔΡΩΝ**
Ι15.2	**WC ΓΥΝΑΙΚΩΝ**
Ι15.3	**WC ΑΜΕΑ**
Ι16	**ΚΟΥΖΙΝΑ**
Ι17	**ΧΩΡΟΣ ΦΩΤΟΤΥΠΕΙΟΥ**
Ι18	**ΓΡΑΜΜΑΤΕΙΑ**
Ι19	**ΝΟΜΙΚΟΣ ΣΥΜΒΟΥΛΟΣ**
Ι20	**ΧΩΡΟΣ ΜΗΧ/ΤΩΝ ΑΥΤΟΜΑΤΗΣ ΠΛΗΡΩΜΗΣ**
Ι21	**ΙΜΑΤΙΟΘΗΚΗ**
Ι22	**ΧΩΡΟΣ ΝΤΟΥΖ**

ΧΑΡΑΚΤΗΡΙΣΜΟΣ ΚΟΥΦΩΜΑΤΩΝ

ΠΛΑΤΟΣ | ΠΟΔΙΑ | ΠΡΕΚ

ΤΥΠΟΣ: ΠΛΑΤΟΣ | ΥΨΟΣ ΠΡΕΚΟΥ

* όλες οι στάθμες είναι υπολογισμένες από το τελικά διαμορφωμένο δάπεδο

ΥΠΟΜΝΗΜΑ ΣΥΜΒΟΛΙΣΜΩΝ ΚΑΤΟΨΕΩΝ

	ΣΤΟΙΧΕΙΟ ΑΠΟ ΟΠΛΙΣΜΕΝΟ ΣΚΥΡΟΔΕΜΑ
	ΟΠΤΟΠΛΙΝΘΟΔΟΜΗ
	ΘΕΡΜΟΜΟΝΩΣΗ – ΗΧΟΜΟΝΩΣΗ
	ΥΑΛΟΠΕΤΑΣΜΑ ΑΛΟΥΜΙΝΙΟΥ
	ΥΑΛΟΠΕΤΑΣΜΑ ΑΛΟΥΜΙΝΙΟΥ ΜΕ ΠΕΡΣΙΔΕΣ ΣΚΙΑΣΗΣ
	ΓΥΑΛΙΝΟ ΔΙΑΧΩΡΙΣΤΙΚΟ ΤΥΠΟΥ P100
	ΤΟΙΧΩΜΑ Η' ΕΠΕΝΔΥΣΗ ΑΠΟ ΓΥΨΟΣΑΝΙΔΑ ΜΕ Η' ΧΩΡΙΣ ΜΟΝΩΣΗ
	ΤΟΙΧΩΜΑ Η' ΕΠΕΝΔΥΣΗ ΑΠΟ ΠΥΡΑΝΤΟΧΗ ΓΥΨΟΣΑΝΙΔΑ
	ΤΟΙΧΩΜΑ Η' ΕΠΕΝΔΥΣΗ ΑΠΟ ΑΝΘΥΓΡΗ ΓΥΨΟΣΑΝΙΔΑ
	ΤΟΙΧΩΜΑ ΑΣΦΑΛΕΙΑΣ (ΑΡΘΡΟ 24.2 ΤΙΜ.) Η' ΕΠΕΝΔΥΣΗ ΑΠΟ ΤΣΙΜΕΝΤΟΣΑΝΙΔΑ
	ΤΟΙΧΟΠΟΙΙΑ YTONG
	ΟΡΟΦΗ ΟΡΥΚΤΗΣ ΙΝΑΣ
	ΟΡΟΦΗ ΑΠΟ ΠΥΡΑΣΦΑΛΕΙΣ ΠΛΑΚΕΣ ΟΡΥΚΤΩΝ ΙΝΩΝ
	ΟΡΟΦΗ ΑΠΛΗΣ ΓΥΨΟΣΑΝΙΔΑΣ
	ΟΡΟΦΗ ΤΣΙΜΕΝΤΟΣΑΝΙΔΑΣ
	ΟΡΟΦΗ ΑΝΘΥΓΡΗΣ ΓΥΨΟΣΑΝΙΔΑΣ
	ΟΡΟΦΗ ΠΥΡΑΝΤΟΧΗΣ ΓΥΨΟΣΑΝΙΔΑΣ
	ΟΡΟΦΗ ΑΠΟ ΔΙΑΜΟΡΦΩΜΕΝΟ ΦΥΛΛΟ ΤΥΠΟΥ ETALBOND
	ΟΡΟΦΗ ΑΣΦΑΛΕΙΑΣ
	ΟΡΟΦΗ ΣΟΒΑ
	ΥΦΙΣΤΑΜΕΝΗ ΟΡΟΦΗ ΟΡΥΚΤΗΣ ΙΝΑΣ
	ΚΑΤΟΙΚΑΣΙ Η' ΣΤΗΘΑΙΟ ΑΠΟ ΜΑΡΜΑΡΟ
	ΔΙΑΜΟΡΦΩΣΗ ΕΣΩΤΕΡΙΚΟΥ ΔΑΠΕΔΟΥ– ΚΕΡΑΜΙΚΑ ΠΛΑΚΙΔΙΑ 60x60cm
	ΔΙΑΜΟΡΦΩΣΗ ΔΑΠΕΔΟΥ ΥΓΡΩΝ ΧΩΡΩΝ ΜΕ ΚΕΡΑΜΙΚΑ ΠΛΑΚΙΔΙΑ 20x20cm
	ΔΑΠΕΔΟ ΑΠΟ ΑΝΟΞΕΙΔΩΤΗ ΛΑΜΑΡΙΝΑ
	ΔΑΠΕΔΟ ΑΠΟ **LAMINATE**
	ΦΥΤΕΥΣΗ
	ΠΑΤΗΤΗ ΤΣΙΜΕΝΤΟΚΟΝΙΑ
ΥΑ	ΚΩΔΙΚΟΣ ΠΡΟΒΑΛΛΟΜΕΝΟΥ Η' ΑΝΟΙΓΟΜΕΝΟΥ ΚΟΥΦΩΜΑΤΟΣ
ΘΑ	ΚΩΔΙΚΟΣ ΘΥΡΑΣ ΑΣΦΑΛΕΙΑΣ
ΘΥ	ΚΩΔΙΚΟΣ ΥΑΛΟΘΥΡΑΣ ΑΛΟΥΜΙΝΙΟΥ
ΘΞ	ΚΩΔΙΚΟΣ ΘΥΡΑΣ ΑΠΛΗΣ ΞΥΛΙΝΗΣ
ΘΕΠ	ΚΩΔΙΚΟΣ ΘΥΡΑΣ ΕΛΕΓΧΟΜΕΝΗΣ ΠΡΟΣΒΑΣΗΣ
Τ	ΚΙΝΗΤΟ ΧΩΡΙΣΜΑ (Τ) ΧΑΜΗΛΟ (1,60μ.)
Τ'	ΚΙΝΗΤΟ ΧΩΡΙΣΜΑ (Τ') ΨΗΛΟ (μεχρι την οροφη)
Τ1	ΚΑΡΕΚΛΑ ΠΕΛΑΤΩΝ
Τ2	ΚΑΡΕΚΛΑ ΥΠΑΛΛΗΛΩΝ
Τ3	ΓΡΑΦΕΙΟ ΥΠΑΛΛΗΛΩΝ 1.60μ
Τ3'	ΓΡΑΦΕΙΟ ΥΠΑΛΛΗΛΩΝ 1.40μ
Τ4	ΣΥΡΤΑΡΙΕΡΑ
Τ4'	ΤΡΑΠΕΖΑΚΙ ΣΥΡΤΑΡΙΕΡΑΣ
Τ5	ΓΡΑΦΕΙΟ ΠΡΟΙΣΤΑΜΕΝΟΥ
Τ6	ΚΑΡΕΚΛΕΣ ΧΩΡΟΥ ΑΝΑΜΟΝΗΣ
Τ7	ΞΥΛΙΝΑ ΕΡΜΑΡΙΑ ΧΑΜΗΛΑ (0,84μ.)
Τ7'	ΞΥΛΙΝΑ ΕΡΜΑΡΙΑ ΨΗΛΑ (1,59μ.)
Τ8	ΤΥΠΙΚΟ ΤΑΜΕΙΟ
Τ8'	ΤΥΠΙΚΟ ΤΑΜΕΙΟ ΑΜΕΑ
Τ9	ΚΑΡΕΚΛΑ ΤΑΜΕΙΟΥ
Τ10	NEMO QUEUE
Τ11	ΦΩΤΕΙΝΗ ΠΙΝΑΚΙΔΑ ΔΕΗ
Τ12	ΠΙΝΑΚΙΔΑ ΕΝΗΜΕΡΩΣΗΣ ΠΡΟΤΕΡΑΙΟΤΗΤΑΣ
Τ13	ΟΘΟΝΗ ΕΝΗΜΕΡΩΣΗΣ
Τ14	ΦΩΤΟΤΥΠΙΚΟ
Τ15	ΜΗΧΑΝΗΜΑ EASY PAY
F	FRONT OFFICE
B	BACK OFFICE
	ΕΝΔΕΙΞΗ ΚΑΙ ΚΩΔΙΚΟΣ ΤΟΜΗΣ
ΑΑ. 02 / ΑΑ. 01	ΠΑΡΑΠΟΜΠΗ ΣΕ ΣΧΕΔΙΑ ΚΑΤΑΣΚΕΥΑΣΤΙΚΩΝ ΛΕΠΤΟΜΕΡΕΙΩΝ (ΚΛΙΜΑΚΕΣ 1:2, 1:5, 1:10)
	ΑΦΕΤΗΡΙΑ ΧΑΡΑΞΗΣ ΠΛΑΚΙΔΙΩΝ ΔΑΠΕΔΩΝ
ΑΜΟΣ	ΑΡΜΟΣ ΔΙΑΣΤΟΛΗΣ
Δ=0.00 Β=0.19	Δ = ΤΕΛΙΚΗ ΕΠΙΦΑΝΕΙΑ ΔΑΠΕΔΟΥ Β = ΠΛΑΚΑ ΟΠΛΙΣΜ. ΣΚΥΡΟΔΕΜΑΤΟΣ
Ramp 5%	ΕΝΔΕΙΞΗ ΡΑΜΠΑΣ
	ΣΤΟΜΙΑ ΑΕΡΙΣΜΟΥ
1	ΦΩΤΙΣΤΙΚΑ ΣΩΜΑΤΑ

ΜΕΛΕΤΗ:

Gaia Α.Ε. ΜΕΛΕΤΩΝ

ΕΚΠΡΟΣΩΠΟΣ ΟΜΑΔΑΣ ΜΕΛΕΤΗΣ & ΕΠΙΣΤΗΜΟΝΙΚΟΣ ΥΠΕΥΘΥΝΟΣ :

ΜΑΜΟΥΝΗΣ ΔΗΜΗΤΡΙΟΣ
ΑΓΡΟΝΟΜΟΣ ΤΟΠΟΓΡΑΦΟΣ ΜΗΧΑΝΙΚΟΣ

Αριθμος Σχεδιου | Τ Ι Τ Λ Ο Σ Σ Χ Ε Δ Ι Ο Υ

Σ Χ Ε Τ Ι Κ Α Σ Χ Ε Δ Ι Α

α/α	Περιγραφη	Σχεδ.	Υπολ.	Μελετη	Ενημερωση	Υποτομ.	Τομεαρχης	Ημερομηνια

Α Ν Α Θ Ε Ω Ρ Η Σ Ε Ι Σ

ΕΡΓΟ :

ΑΝΑΚΑΙΝΙΣΗ ΚΤΗΡΙΟΥ ΙΔΙΟΚΤΗΣΙΑΣ ΔΕΗ Α.Ε.
ΕΠΙ ΤΩΝ ΟΔΩΝ ΑΓ. ΝΙΚΟΛΑΟΥ & ΔΕΡΒΕΝΑΚΙΩΝ
ΣΤΗΝ ΚΟΡΙΝΘΟ

ΚΑΤΟΨΗ ΙΣΟΓΕΙΟΥ (ΠΡΟΤΑΣΗ)

ΔΕΚΕΜΒΡΙΟΣ 2017 (Ημερομηνια) | 1:50 (Κλιμακα)

Σχεδιαση	Υπ. δραστ.σχεδ.	Μ ε λ ε τ η	Ενημερωση	Υποτομεαρχης	Ε γ κ ρ ι σ η
	Γ.Γ.	Β.ΜΕΛΙΣΣΑΡΗ		Β.Μ.	Α.Κ. Μ.Κ.

ΔΕΗ ΔΙΕΥΘΥΝΣΗ ΥΠΗΡΕΣΙΩΝ ΣΤΕΓΑΣΗΣ

358A05 (Αριθμος Σχεδιου)

ΚΑΤΟΨΗ 1ου ΟΡΟΦΟΥ

ΥΠΟΜΝΗΜΑ ΣΥΜΒΟΛΙΣΜΟΥ ΧΩΡΩΝ

I1	ΤΑΜΕΙΑ
I2	ΧΩΡΟΣ ΚΑΤΑΜΕΤΡΗΣΗΣ
I3	ΧΩΡΟΣ ΤΑΧΕΙΑΣ ΕΞΥΠΗΡΕΤΗΣΗΣ
I4	ΧΩΡΟΣ ΚΙΝΗΣΗΣ - ΟΥΡΑ ΑΝΑΜΟΝΗΣ
I5	ΧΩΡΟΣ ΕΙΣΟΔΟΥ - ΑΝΕΜΟΦΡΑΚΤΗΣ
I6	ΧΩΡΟΣ ΑΝΑΜΟΝΗΣ
I7	ΓΡΑΦΕΙΑ ΕΞΥΠΗΡΕΤΗΣΗΣ
I7.1	ΓΡΑΦΕΙΟ ΠΡΟΪΣΤΑΜΕΝΟΥ ΕΞΥΠΗΡΕΤΗΣΗΣ
I8	ΓΡΑΦΕΙΟ ΠΡΟΪΣΤΑΜΕΝΟΥ - ΔΙΕΥΘΥΝΤΗ
I9	ΒΟΗΘΗΤΙΚΟΣ ΧΩΡΟΣ - ΑΠΟΘΗΚΗ
I10	ΠΡΟΘΑΛΑΜΟΣ - WC
I11	ΔΙΑΔΡΟΜΟΣ
I12	CONTROL ROOM
I13	ΑΡΧΕΙΟ
I14	BACK OFFICE
I15.1	WC ΑΝΔΡΩΝ
I15.2	WC ΓΥΝΑΙΚΩΝ
I15.3	WC ΑΜΕΑ
I16	ΚΟΥΖΙΝΑ
I17	ΧΩΡΟΣ ΦΩΤΟΤΥΠΕΙΟΥ
I18	ΓΡΑΜΜΑΤΕΙΑ
I19	ΝΟΜΙΚΟΣ ΣΥΜΒΟΥΛΟΣ
I20	ΧΩΡΟΣ ΜΗΧ/ΤΩΝ ΑΥΤΟΜΑΤΗΣ ΠΛΗΡΩΜΗΣ
I21	ΙΜΑΤΙΟΘΗΚΗ
I22	ΧΩΡΟΣ ΝΤΟΥΖ

ΧΑΡΑΚΤΗΡΙΣΜΟΣ ΚΟΥΦΩΜΑΤΩΝ

ΠΛΑΤΟΣ | ΠΟΔΙΑ | ΠΡΕΚΙ

ΤΥΠΟΣ | ΠΛΑΤΟΣ | ΥΨΟΣ ΠΡΕΚΙΟΥ

* όλες οι στάθμες είναι υπολογισμένες από το τελικό διαμορφωμένο δάπεδο

ΥΠΟΜΝΗΜΑ ΣΥΜΒΟΛΙΣΜΩΝ ΚΑΤΟΨΕΩΝ

	ΣΤΟΙΧΕΙΟ ΑΠΟ ΟΠΛΙΣΜΕΝΟ ΣΚΥΡΟΔΕΜΑ
	ΟΠΤΟΠΛΙΝΘΟΔΟΜΗ
	ΘΕΡΜΟΜΟΝΩΣΗ – ΗΧΟΜΟΝΩΣΗ
	ΥΑΛΟΠΕΤΑΣΜΑ ΑΛΟΥΜΙΝΙΟΥ
	ΥΑΛΟΠΕΤΑΣΜΑ ΑΛΟΥΜΙΝΙΟΥ ΜΕ ΠΕΡΣΙΔΕΣ ΣΚΙΑΣΗΣ
	ΓΥΑΛΙΝΟ ΔΙΑΧΩΡΙΣΤΙΚΟ ΤΥΠΟΥ Ρ100
	ΤΟΙΧΩΜΑ Η' ΕΠΕΝΔΥΣΗ ΑΠΟ ΓΥΨΟΣΑΝΙΔΑ ΜΕ Η' ΧΩΡΙΣ ΜΟΝΩΣΗ
	ΤΟΙΧΩΜΑ Η' ΕΠΕΝΔΥΣΗ ΑΠΟ ΠΥΡΑΝΤΟΧΗ ΓΥΨΟΣΑΝΙΔΑ
	ΤΟΙΧΩΜΑ Η' ΕΠΕΝΔΥΣΗ ΑΠΟ ΑΝΘΥΓΡΗ ΓΥΨΟΣΑΝΙΔΑ
	ΤΟΙΧΩΜΑ ΑΣΦΑΛΕΙΑΣ (ΑΡΘΡΟ 24.2 ΤΙΜ.) Η' ΕΠΕΝΔΥΣΗ ΑΠΟ ΤΣΙΜΕΝΤΟΣΑΝΙΔΑ
	ΤΟΙΧΟΠΟΙΙΑ YTONG
	ΟΡΟΦΗ ΟΡΥΚΤΗΣ ΙΝΑΣ
	ΟΡΟΦΗ ΑΠΟ ΠΥΡΑΣΦΑΛΕΙΣ ΠΛΑΚΕΣ ΟΡΥΚΤΩΝ ΙΝΩΝ
	ΟΡΟΦΗ ΑΠΛΗΣ ΓΥΨΟΣΑΝΙΔΑΣ
	ΟΡΟΦΗ ΤΣΙΜΕΝΤΟΣΑΝΙΔΑΣ
	ΟΡΟΦΗ ΑΝΘΥΓΡΗΣ Γ'ΓΥΨΟΣΑΝΙΔΑΣ
	ΟΡΟΦΗ ΠΥΡΑΝΤΟΧΗΣ ΓΥΨΟΣΑΝΙΔΑΣ
	ΟΡΟΦΗ ΑΠΟ ΔΙΑΜΟΡΦΩΜΕΝΟ ΦΥΛΛΟ ΤΥΠΟΥ ETALBOND
	ΟΡΟΦΗ ΑΣΦΑΛΕΙΑΣ
	ΟΡΟΦΗ ΣΟΒΑ
	ΥΦΙΣΤΑΜΕΝΗ ΟΡΟΦΗ ΟΡΥΚΤΗΣ ΙΝΑΣ
	ΚΑΤΩΚΑΣΙ Η' ΣΤΗΘΑΙΟ ΑΠΟ ΜΑΡΜΑΡΟ
	ΔΙΑΜΟΡΦΩΣΗ ΕΣΩΤΕΡΙΚΟΥ ΔΑΠΕΔΟΥ– ΚΕΡΑΜΙΚΑ ΠΛΑΚΙΔΙΑ 60x60cm
	ΔΙΑΜΟΡΦΩΣΗ ΔΑΠΕΔΟΥ ΥΓΡΩΝ ΧΩΡΩΝ ΜΕ ΚΕΡΑΜΙΚΑ ΠΛΑΚΙΔΙΑ 20x20cm
	ΔΑΠΕΔΟ ΑΠΟ ΑΝΟΞΕΙΔΩΤΗ ΛΑΜΑΡΙΝΑ
	ΔΑΠΕΔΟ ΑΠΟ **LAMINATE**
	ΦΥΤΕΥΣΗ
	ΠΑΤΗΤΗ ΤΣΙΜΕΝΤΟΚΟΝΙΑ
ΥΑ	ΚΩΔΙΚΟΣ ΠΡΟΒΑΛΛΟΜΕΝΟΥ Η' ΑΝΟΙΓΟΜΕΝΟΥ ΚΟΥΦΩΜΑΤΟΣ
ΘΑ	ΚΩΔΙΚΟΣ ΘΥΡΑΣ ΑΣΦΑΛΕΙΑΣ
ΘΥ	ΚΩΔΙΚΟΣ ΥΑΛΟΘΥΡΑΣ ΑΛΟΥΜΙΝΙΟΥ
ΘΞ	ΚΩΔΙΚΟΣ ΘΥΡΑΣ ΑΠΛΗΣ ΞΥΛΙΝΗΣ
ΘΕΠ	ΚΩΔΙΚΟΣ ΘΥΡΑΣ ΕΛΕΓΧΟΜΕΝΗΣ ΠΡΟΣΒΑΣΗΣ
Τ	ΚΙΝΗΤΟ ΧΩΡΙΣΜΑ (Τ) ΧΑΜΗΛΟ (1,60μ.)
Τ΄	ΚΙΝΗΤΟ ΧΩΡΙΣΜΑ (Τ΄) ΨΗΛΟ (μεχρι την οροφη)
Τ1	ΚΑΡΕΚΛΑ ΠΕΛΑΤΩΝ
Τ2	ΚΑΡΕΚΛΑ ΥΠΑΛΛΗΛΩΝ
Τ3	ΓΡΑΦΕΙΟ ΥΠΑΛΛΗΛΩΝ 1.60μ
Τ3΄	ΓΡΑΦΕΙΟ ΥΠΑΛΛΗΛΩΝ 1.40μ
Τ4	ΣΥΡΤΑΡΙΕΡΑ
Τ4΄	ΤΡΑΠΕΖΑΚΙ ΣΥΡΤΑΡΙΕΡΑΣ
Τ5	ΓΡΑΦΕΙΟ ΠΡΟΙΣΤΑΜΕΝΟΥ
Τ6	ΚΑΡΕΚΛΕΣ ΧΩΡΟΥ ΑΝΑΜΟΝΗΣ
Τ7	ΞΥΛΙΝΑ ΕΡΜΑΡΙΑ ΧΑΜΗΛΑ (0,84μ.)
Τ7΄	ΞΥΛΙΝΑ ΕΡΜΑΡΙΑ ΨΗΛΑ (1,59μ.)
Τ8	ΤΥΠΙΚΟ ΤΑΜΕΙΟ
Τ8΄	ΤΥΠΙΚΟ ΤΑΜΕΙΟ ΑΜΕΑ
Τ9	ΚΑΡΕΚΛΑ ΤΑΜΕΙΟΥ
Τ10	NEMO QUEUE
Τ11	ΦΩΤΕΙΝΗ ΠΙΝΑΚΙΔΑ ΔΕΗ
Τ12	ΠΙΝΑΚΙΔΑ ΕΝΗΜΕΡΩΣΗΣ ΠΡΟΤΕΡΑΙΟΤΗΤΑΣ
Τ13	ΟΘΟΝΗ ΕΝΗΜΕΡΩΣΗΣ
Τ14	ΦΩΤΟΤΥΠΙΚΟ
Τ15	ΜΗΧΑΝΗΜΑ EASY PAY
F	FRONT OFFICE
B	BACK OFFICE
	ΕΝΔΕΙΞΗ ΚΑΙ ΚΩΔΙΚΟΣ ΤΟΜΗΣ
	ΠΑΡΑΠΟΜΠΗ ΣΕ ΣΧΕΔΙΑ ΚΑΤΑΣΚΕΥΑΣΤΙΚΩΝ ΛΕΠΤΟΜΕΡΕΙΩΝ (ΚΛΙΜΑΚΕΣ 1:2, 1:5, 1:10)
	ΑΦΕΤΗΡΙΑ ΧΑΡΑΞΗΣ ΠΛΑΚΙΔΙΩΝ ΔΑΠΕΔΩΝ
	ΑΡΜΟΣ ΔΙΑΣΤΟΛΗΣ
	Α = ΤΕΛΙΚΗ ΕΠΙΦΑΝΕΙΑ ΔΑΠΕΔΟΥ Β = ΠΛΑΚΑ ΟΠΛΙΣΜ. ΣΚΥΡΟΔΕΜΑΤΟΣ
Ramp 5%	ΕΝΔΕΙΞΗ ΡΑΜΠΑΣ
	ΣΤΟΜΙΑ ΑΕΡΙΣΜΟΥ
	ΦΩΤΙΣΤΙΚΑ ΣΩΜΑΤΑ

ΜΕΛΕΤΗ:

Gaia A.E. ΜΕΛΕΤΩΝ

ΕΚΠΡΟΣΩΠΟΣ ΟΜΑΔΑΣ ΜΕΛΕΤΗΣ & ΕΠΙΣΤΗΜΟΝΙΚΟΣ ΥΠΕΥΘΥΝΟΣ :

ΜΑΜΟΥΝΗΣ ΔΗΜΗΤΡΙΟΣ
ΑΓΡΟΝΟΜΟΣ ΤΟΠΟΓΡΑΦΟΣ ΜΗΧΑΝΙΚΟΣ

Αριθμος Σχεδιου | Τ Ι Τ Λ Ο Σ Σ Χ Ε Δ Ι Ο Υ

Σ Χ Ε Τ Ι Κ Α Σ Χ Ε Δ Ι Α

α/α	Περιγραφη	Σχεδ.	Υπογ.	Μελετη	Ενημερωση	Υποτομ.	Τομεαρχης	Ημερομηνια

Α Ν Α Θ Ε Ω Ρ Η Σ Ε Ι Σ

ΕΡΓΟ :

ΑΝΑΚΑΙΝΙΣΗ ΚΤΗΡΙΟΥ ΙΔΙΟΚΤΗΣΙΑΣ ΔΕΗ Α.Ε. ΕΠΙ ΤΩΝ ΟΔΩΝ ΑΓ. ΝΙΚΟΛΑΟΥ & ΔΕΡΒΕΝΑΚΙΩΝ ΣΤΗΝ ΚΟΡΙΝΘΟ

ΚΑΤΟΨΗ 1ου ΟΡΟΦΟΥ (ΠΡΟΤΑΣΗ) | ΔΕΚΕΜΒΡΙΟΣ 2017 (Ημερομηνια) | 1:50 (Κλιμακα)

Σχεδιαση	Υπ. δραστ. σχεδ.	Μ ε λ ε τ η	Ενημερωση	Υποτομεαρχης	Ε γ κ ρ ι σ η
	Γ.Γ.	Β.ΜΕΛΙΣΣΑΡΗ		Β.Μ.	Α.Κ. Μ.Κ.

ΔΕΗ ΔΙΕΥΘΥΝΣΗ ΥΠΗΡΕΣΙΩΝ ΣΤΕΓΑΣΗΣ

358A06 (Αριθμος Σχεδιου)

ΚΑΤΟΨΗ 2ου ΟΡΟΦΟΥ

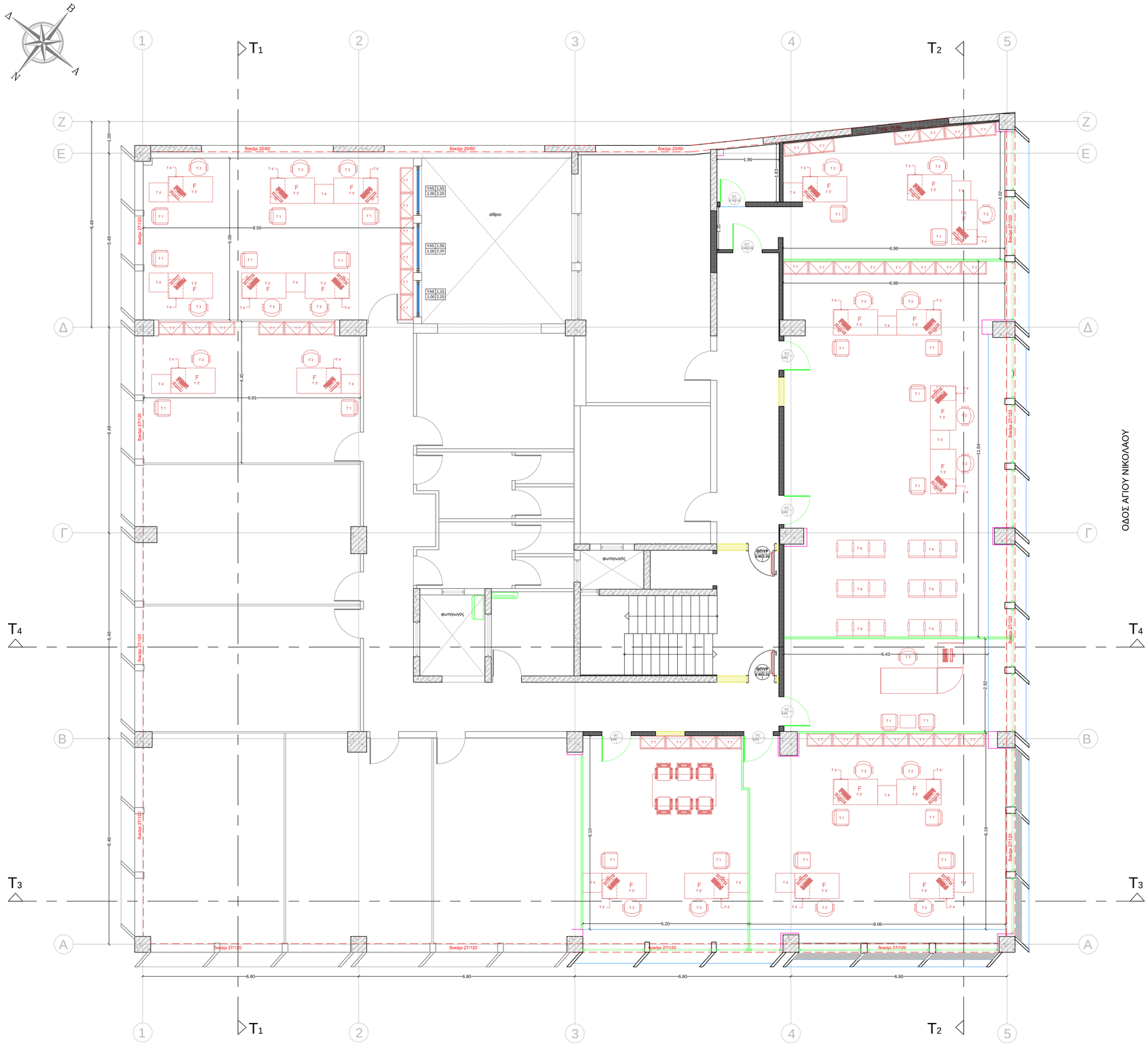

ΥΠΟΜΝΗΜΑ ΣΥΜΒΟΛΙΣΜΩΝ ΚΑΤΟΨΕΩΝ

ΣΤΟΙΧΕΙΟ ΑΠΟ ΟΠΛΙΣΜΕΝΟ ΣΚΥΡΟΔΕΜΑ	Τ — ΚΙΝΗΤΟ ΧΩΡΙΣΜΑ (Τ) ΧΑΜΗΛΟ (1,60μ.)
ΟΠΤΟΠΛΙΝΘΟΔΟΜΗ	Τ΄ — ΚΙΝΗΤΟ ΧΩΡΙΣΜΑ (Τ΄) ΨΗΛΟ (μεχρι την οροφη)
ΘΕΡΜΟΜΟΝΩΣΗ – ΗΧΟΜΟΝΩΣΗ	Τ1 — ΚΑΡΕΚΛΑ ΠΕΛΑΤΩΝ
ΥΑΛΟΠΕΤΑΣΜΑ ΑΛΟΥΜΙΝΙΟΥ	Τ2 — ΚΑΡΕΚΛΑ ΥΠΑΛΛΗΛΩΝ
ΥΑΛΟΠΕΤΑΣΜΑ ΑΛΟΥΜΙΝΙΟΥ ΜΕ ΠΕΡΣΙΔΕΣ ΣΚΙΑΣΗΣ	Τ3 — ΓΡΑΦΕΙΟ ΥΠΑΛΛΗΛΩΝ 1.60μ
ΓΥΑΛΙΝΟ ΔΙΑΧΩΡΙΣΤΙΚΟ ΤΥΠΟΥ Ρ100	Τ3΄ — ΓΡΑΦΕΙΟ ΥΠΑΛΛΗΛΩΝ 1.40μ
ΤΟΙΧΩΜΑ Η' ΕΠΕΝΔΥΣΗ ΑΠΟ ΓΥΨΟΣΑΝΙΔΑ ΜΕ Η' ΧΩΡΙΣ ΜΟΝΩΣΗ	Τ4 — ΣΥΡΤΑΡΙΕΡΑ
ΤΟΙΧΩΜΑ Η' ΕΠΕΝΔΥΣΗ ΑΠΟ ΠΥΡΑΝΤΟΧΗ ΓΥΨΟΣΑΝΙΔΑ	Τ4΄ — ΤΡΑΠΕΖΑΚΙ ΣΥΡΤΑΡΙΕΡΑΣ
ΤΟΙΧΩΜΑ Η' ΕΠΕΝΔΥΣΗ ΑΠΟ ΑΝΘΥΓΡΗ ΓΥΨΟΣΑΝΙΔΑ	Τ5 — ΓΡΑΦΕΙΟ ΠΡΟΪΣΤΑΜΕΝΟΥ
ΤΟΙΧΩΜΑ ΑΣΦΑΛΕΙΑΣ (ΑΡΘΡΟ 24.2 ΤΙΜ.) Η' ΕΠΕΝΔΥΣΗ ΑΠΟ ΤΣΙΜΕΝΤΟΣΑΝΙΔΑ	Τ6 — ΚΑΡΕΚΛΕΣ ΧΩΡΟΥ ΑΝΑΜΟΝΗΣ
ΤΟΙΧΟΠΟΙΙΑ YTONG	Τ7 — ΞΥΛΙΝΑ ΕΡΜΑΡΙΑ ΧΑΜΗΛΑ (0,84μ.)
ΟΡΟΦΗ ΟΡΥΚΤΗΣ ΙΝΑΣ	Τ7΄ — ΞΥΛΙΝΑ ΕΡΜΑΡΙΑ ΨΗΛΑ (1,59μ.)
ΟΡΟΦΗ ΑΠΟ ΠΥΡΑΣΦΑΛΕΙΣ ΠΛΑΚΕΣ ΟΡΥΚΤΩΝ ΙΝΩΝ	Τ8 — ΤΥΠΙΚΟ ΤΑΜΕΙΟ
ΟΡΟΦΗ ΑΠΛΗΣ ΓΥΨΟΣΑΝΙΔΑΣ	Τ8΄ — ΤΥΠΙΚΟ ΤΑΜΕΙΟ ΑΜΕΑ
ΟΡΟΦΗ ΤΣΙΜΕΝΤΟΣΑΝΙΔΑΣ	Τ9 — ΚΑΡΕΚΛΑ ΤΑΜΕΙΟΥ
ΟΡΟΦΗ ΑΝΘΥΓΡΗΣ Γ ΥΨΟΣΑΝΙΔΑΣ	Τ10 — NEMO QUEUE
ΟΡΟΦΗ ΠΥΡΑΝΤΟΧΗΣ ΓΥΨΟΣΑΝΙΔΑΣ	Τ11 — ΦΩΤΕΙΝΗ ΠΙΝΑΚΙΔΑ ΔΕΗ
ΟΡΟΦΗ ΑΠΟ ΔΙΑΜΟΡΦΩΜΕΝΟ ΦΥΛΛΟ ΤΥΠΟΥ ETALBOND	Τ12 — ΠΙΝΑΚΙΔΑ ΕΝΗΜΕΡΩΣΗΣ ΠΡΟΤΕΡΑΙΟΤΗΤΑΣ
ΟΡΟΦΗ ΑΣΦΑΛΕΙΑΣ	Τ13 — ΟΘΟΝΗ ΕΝΗΜΕΡΩΣΗΣ
ΟΡΟΦΗ ΣΟΒΑ	Τ14 — ΦΩΤΟΤΥΠΙΚΟ
ΥΦΙΣΤΑΜΕΝΗ ΟΡΟΦΗ ΟΡΥΚΤΗΣ ΙΝΑΣ	Τ15 — ΜΗΧΑΝΗΜΑ EASY PAY
ΚΑΤΩΚΑΣΙ Η' ΣΤΗΘΑΙΟ ΑΠΟ ΜΑΡΜΑΡΟ	F — FRONT OFFICE
ΔΙΑΜΟΡΦΩΣΗ ΕΞΩΤΕΡΙΚΟΥ ΔΑΠΕΔΟΥ– ΚΕΡΑΜΙΚΑ ΠΛΑΚΙΔΙΑ 60x60cm	B — BACK OFFICE
ΔΙΑΜΟΡΦΩΣΗ ΔΑΠΕΔΟΥ ΥΓΡΩΝ ΧΩΡΩΝ ΜΕ ΚΕΡΑΜΙΚΑ ΠΛΑΚΙΔΙΑ 20x20cm	ΕΝΔΕΙΞΗ ΚΑΙ ΚΩΔΙΚΟΣ ΤΟΜΗΣ
ΔΑΠΕΔΟ ΑΠΟ ΑΝΟΞΕΙΔΩΤΗ ΛΑΜΑΡΙΝΑ	ΠΑΡΑΠΟΜΠΗ ΣΕ ΣΧΕΔΙΑ ΚΑΤΑΣΚΕΥΑΣΤΙΚΩΝ ΛΕΠΤΟΜΕΡΕΙΩΝ (ΚΛΙΜΑΚΕΣ 1:2, 1:5, 1:10) (ΑΔ.07 / ΑΔ.01)
ΔΑΠΕΔΟ ΑΠΟ **LAMINATE**	ΑΦΕΤΗΡΙΑ ΧΑΡΑΞΗΣ ΠΛΑΚΙΔΙΩΝ ΔΑΠΕΔΩΝ
ΦΥΤΕΥΣΗ	ΑΡΜΟΣ ΔΙΑΣΤΟΛΗΣ
ΠΑΤΗΤΗ ΤΣΙΜΕΝΤΟΚΟΝΙΑ	Α = ΤΕΛΙΚΗ ΕΠΙΦΑΝΕΙΑ ΔΑΠΕΔΟΥ (±0.00) Β = ΠΛΑΚΑ ΟΠΛΙΣΜ. ΣΚΥΡΟΔΕΜΑΤΟΣ (-0.15)
ΥΑ — ΚΩΔΙΚΟΣ ΠΡΟΒΑΛΛΟΜΕΝΟΥ Η' ΑΝΟΙΓΟΜΕΝΟΥ ΚΟΥΦΩΜΑΤΟΣ	Ramp 5% — ΕΝΔΕΙΞΗ ΡΑΜΠΑΣ
ΘΑ — ΚΩΔΙΚΟΣ ΘΥΡΑΣ ΑΣΦΑΛΕΙΑΣ	ΣΤΟΜΙΑ ΑΕΡΙΣΜΟΥ
ΘΥ — ΚΩΔΙΚΟΣ ΥΑΛΟΘΥΡΑΣ ΑΛΟΥΜΙΝΙΟΥ	i — ΦΩΤΙΣΤΙΚΑ ΣΩΜΑΤΑ
ΘΞ — ΚΩΔΙΚΟΣ ΘΥΡΑΣ ΑΠΛΗΣ ΞΥΛΙΝΗΣ	
ΘΕΠ — ΚΩΔΙΚΟΣ ΘΥΡΑΣ ΕΛΕΓΧΟΜΕΝΗΣ ΠΡΟΣΒΑΣΗΣ	

ΥΠΟΜΝΗΜΑ ΣΥΜΒΟΛΙΣΜΟΥ ΧΩΡΩΝ

I1	**ΤΑΜΕΙΑ**
I2	**ΧΩΡΟΣ ΚΑΤΑΜΕΤΡΗΣΗΣ**
I3	**ΧΩΡΟΣ ΤΑΧΕΙΑΣ ΕΞΥΠΗΡΕΤΗΣΗΣ**
I4	**ΧΩΡΟΣ ΚΙΝΗΣΗΣ - ΟΥΡΑ ΑΝΑΜΟΝΗΣ**
I5	**ΧΩΡΟΣ ΕΙΣΟΔΟΥ - ΑΝΕΜΟΦΡΑΚΤΗΣ**
I6	**ΧΩΡΟΣ ΑΝΑΜΟΝΗΣ**
I7	**ΓΡΑΦΕΙΑ ΕΞΥΠΗΡΕΤΗΣΗΣ**
I7.1	**ΓΡΑΦΕΙΟ ΠΡΟΪΣΤΑΜΕΝΟΥ ΕΞΥΠΗΡΕΤΗΣΗΣ**
I8	**ΓΡΑΦΕΙΟ ΠΡΟΪΣΤΑΜΕΝΟΥ - ΔΙΕΥΘΥΝΤΗ**
I9	**ΒΟΗΘΗΤΙΚΟΣ ΧΩΡΟΣ - ΑΠΟΘΗΚΗ**
I10	**ΠΡΟΘΑΛΑΜΟΣ - WC**
I11	**ΔΙΑΔΡΟΜΟΣ**
I12	**CONTROL ROOM**
I13	**ΑΡΧΕΙΟ**
I14	**BACK OFFICE**
I15.1	**WC ΑΝΔΡΩΝ**
I15.2	**WC ΓΥΝΑΙΚΩΝ**
I15.3	**WC ΑΜΕΑ**
I16	**ΚΟΥΖΙΝΑ**
I17	**ΧΩΡΟΣ ΦΩΤΟΤΥΠΕΙΟΥ**
I18	**ΓΡΑΜΜΑΤΕΙΑ**
I19	**ΝΟΜΙΚΟΣ ΣΥΜΒΟΥΛΟΣ**
I20	**ΧΩΡΟΣ ΜΗΧ/ΤΩΝ ΑΥΤΟΜΑΤΗΣ ΠΛΗΡΩΜΗΣ**
I21	**ΙΜΑΤΙΟΘΗΚΗ**
I22	**ΧΩΡΟΣ ΝΤΟΥΖ**

ΧΑΡΑΚΤΗΡΙΣΜΟΣ ΚΟΥΦΩΜΑΤΩΝ

ΠΛΑΤΟΣ | ΠΟΔΙΑ | ΠΡΕΚ

ΤΥΠΟΣ: ΠΛΑΤΟΣ | ΥΨΟΣ ΠΡΕΚΟΥ

* όλες οι στάθμες είναι υπολογισμένες από το τελικά διαμορφωμένο δάπεδο

ΜΕΛΕΤΗ: Gaia Α.Ε. ΜΕΛΕΤΩΝ

ΕΚΠΡΟΣΩΠΟΣ ΟΜΑΔΑΣ ΜΕΛΕΤΗΣ & ΕΠΙΣΤΗΜΟΝΙΚΟΣ ΥΠΕΥΘΥΝΟΣ :
ΜΑΜΟΥΝΗΣ ΔΗΜΗΤΡΙΟΣ
ΑΓΡΟΝΟΜΟΣ ΤΟΠΟΓΡΑΦΟΣ ΜΗΧΑΝΙΚΟΣ

Αριθμος Σχεδιου | Τ Ι Τ Λ Ο Σ Σ Χ Ε Δ Ι Ο Υ

Σ Χ Ε Τ Ι Κ Α Σ Χ Ε Δ Ι Α

α/α	Περιγραφη	Σχεδ.	Υπογ.	Μελετη	Ενημερωση	Υποτομ.	Τεμαχης	Ημερομηνια

Α Ν Α Θ Ε Ω Ρ Η Σ Ε Ι Σ

ΕΡΓΟ :

ΑΝΑΚΑΙΝΙΣΗ ΚΤΗΡΙΟΥ ΙΔΙΟΚΤΗΣΙΑΣ ΔΕΗ Α.Ε. ΕΠΙ ΤΩΝ ΟΔΩΝ ΑΓ. ΝΙΚΟΛΑΟΥ & ΔΕΡΒΕΝΑΚΙΩΝ ΣΤΗΝ ΚΟΡΙΝΘΟ

ΚΑΤΟΨΗ 2ου ΟΡΟΦΟΥ (ΠΡΟΤΑΣΗ)

ΔΕΚΕΜΒΡΙΟΣ 2017 (Ημερομηνια) | 1:50 (Κλιμακα)

Σχεδιαση	Υπ. δραστ. σχεδ.	Μ ε λ ε τ η	Ενημερωση	Υποτομεαρχης	Ε γ κ ρ ι σ η
	Γ.Γ.	Β.ΜΕΛΙΣΣΑΡΗ		Β.Μ.	Α.Κ. / Μ.Κ.

ΔΕΗ ΔΙΕΥΘΥΝΣΗ ΥΠΗΡΕΣΙΩΝ ΣΤΕΓΑΣΗΣ

358Α07 (Αριθμος Σχεδιου)

ΚΑΤΟΨΗ 3ου ΟΡΟΦΟΥ

ΥΠΟΜΝΗΜΑ ΣΥΜΒΟΛΙΣΜΟΥ ΧΩΡΩΝ

I1	ΤΑΜΕΙΑ
I2	ΧΩΡΟΣ ΚΑΤΑΜΕΤΡΗΣΗΣ
I3	ΧΩΡΟΣ ΤΑΧΕΙΑΣ ΕΞΥΠΗΡΕΤΗΣΗΣ
I4	ΧΩΡΟΣ ΚΙΝΗΣΗΣ - ΟΥΡΑ ΑΝΑΜΟΝΗΣ
I5	ΧΩΡΟΣ ΕΙΣΟΔΟΥ - ΑΝΕΜΟΦΡΑΚΤΗΣ
I6	ΧΩΡΟΣ ΑΝΑΜΟΝΗΣ
I7	ΓΡΑΦΕΙΑ ΕΞΥΠΗΡΕΤΗΣΗΣ
I7.1	ΓΡΑΦΕΙΟ ΠΡΟΪΣΤΑΜΕΝΟΥ ΕΞΥΠΗΡΕΤΗΣΗΣ
I8	ΓΡΑΦΕΙΟ ΠΡΟΪΣΤΑΜΕΝΟΥ - ΔΙΕΥΘΥΝΤΗ
I9	ΒΟΗΘΗΤΙΚΟΣ ΧΩΡΟΣ - ΑΠΟΘΗΚΗ
I10	ΠΡΟΘΑΛΑΜΟΣ - WC
I11	ΔΙΑΔΡΟΜΟΣ
I12	CONTROL ROOM
I13	ΑΡΧΕΙΟ
I14	BACK OFFICE
I15.1	WC ΑΝΔΡΩΝ
I15.2	WC ΓΥΝΑΙΚΩΝ
I15.3	WC ΑΜΕΑ
I16	ΚΟΥΖΙΝΑ
I17	ΧΩΡΟΣ ΦΩΤΟΤΥΠΕΙΟΥ
I18	ΓΡΑΜΜΑΤΕΙΑ
I19	ΝΟΜΙΚΟΣ ΣΥΜΒΟΥΛΟΣ
I20	ΧΩΡΟΣ ΜΗΧ/ΤΩΝ ΑΥΤΟΜΑΤΗΣ ΠΛΗΡΩΜΗΣ
I21	ΙΜΑΤΙΟΘΗΚΗ
I22	ΧΩΡΟΣ ΝΤΟΥΖ

ΧΑΡΑΚΤΗΡΙΣΜΟΣ ΚΟΥΦΩΜΑΤΩΝ

ΠΛΑΤΟΣ
ΠΟΔΙΑ ΠΡΕΚΙ

ΤΥΠΟΣ
ΠΛΑΤΟΣ ΥΨΟΣ ΠΡΕΚΙΟΥ

* όλες οι στάθμες είναι υπολογισμένες από το τελικά διαμορφωμένο δάπεδο

ΥΠΟΜΝΗΜΑ ΣΥΜΒΟΛΙΣΜΩΝ ΚΑΤΟΨΕΩΝ

	ΣΤΟΙΧΕΙΟ ΑΠΟ ΟΠΛΙΣΜΕΝΟ ΣΚΥΡΟΔΕΜΑ
	ΟΠΤΟΠΛΙΝΘΟΔΟΜΗ
	ΘΕΡΜΟΜΟΝΩΣΗ – ΗΧΟΜΟΝΩΣΗ
	ΥΑΛΟΠΕΤΑΣΜΑ ΑΛΟΥΜΙΝΙΟΥ
	ΥΑΛΟΠΕΤΑΣΜΑ ΑΛΟΥΜΙΝΙΟΥ ΜΕ ΠΕΡΣΙΔΕΣ ΣΚΙΑΣΗΣ
	ΓΥΑΛΙΝΟ ΔΙΑΧΩΡΙΣΤΙΚΟ ΤΥΠΟΥ P100
	ΤΟΙΧΩΜΑ Η' ΕΠΕΝΔΥΣΗ ΑΠΟ ΓΥΨΟΣΑΝΙΔΑ ΜΕ Η' ΧΩΡΙΣ ΜΟΝΩΣΗ
	ΤΟΙΧΩΜΑ Η' ΕΠΕΝΔΥΣΗ ΑΠΟ ΠΥΡΑΝΤΟΧΗ ΓΥΨΟΣΑΝΙΔΑ
	ΤΟΙΧΩΜΑ Η' ΕΠΕΝΔΥΣΗ ΑΠΟ ΑΝΘΥΓΡΗ ΓΥΨΟΣΑΝΙΔΑ
	ΤΟΙΧΩΜΑ ΑΣΦΑΛΕΙΑΣ (ΑΡΘΡΟ 24.2 ΤΙΜ.) Η' ΕΠΕΝΔΥΣΗ ΑΠΟ ΤΣΙΜΕΝΤΟΣΑΝΙΔΑ
	ΤΟΙΧΟΠΟΙΙΑ YTONG
	ΟΡΟΦΗ ΟΡΥΚΤΗΣ ΙΝΑΣ
	ΟΡΟΦΗ ΑΠΟ ΠΥΡΑΣΦΑΛΕΙΣ ΠΛΑΚΕΣ ΟΡΥΚΤΩΝ ΙΝΩΝ
	ΟΡΟΦΗ ΑΠΛΗΣ ΓΥΨΟΣΑΝΙΔΑΣ
	ΟΡΟΦΗ ΤΣΙΜΕΝΤΟΣΑΝΙΔΑΣ
	ΟΡΟΦΗ ΑΝΘΥΓΡΗΣ ΓΥΨΟΣΑΝΙΔΑΣ
	ΟΡΟΦΗ ΠΥΡΑΝΤΟΧΗΣ ΓΥΨΟΣΑΝΙΔΑΣ
	ΟΡΟΦΗ ΑΠΟ ΔΙΑΜΟΡΦΩΜΕΝΟ ΦΥΛΛΟ ΤΥΠΟΥ ETALBOND
	ΟΡΟΦΗ ΑΣΦΑΛΕΙΑΣ
	ΟΡΟΦΗ ΣΟΒΑ
	ΥΦΙΣΤΑΜΕΝΗ ΟΡΟΦΗ ΟΡΥΚΤΗΣ ΙΝΑΣ
	ΚΑΤΩΚΑΣΙ Η' ΣΤΗΘΑΙΟ ΑΠΟ ΜΑΡΜΑΡΟ
	ΔΙΑΜΟΡΦΩΣΗ ΕΣΩΤΕΡΙΚΟΥ ΔΑΠΕΔΟΥ– ΚΕΡΑΜΙΚΑ ΠΛΑΚΙΔΙΑ 60x60cm
	ΔΙΑΜΟΡΦΩΣΗ ΔΑΠΕΔΟΥ ΥΓΡΩΝ ΧΩΡΩΝ ΜΕ ΚΕΡΑΜΙΚΑ ΠΛΑΚΙΔΙΑ 20x20cm
	ΔΑΠΕΔΟ ΑΠΟ ΑΝΟΞΕΙΔΩΤΗ ΛΑΜΑΡΙΝΑ
	ΔΑΠΕΔΟ ΑΠΟ **LAMINATE**
	ΦΥΤΕΥΣΗ
	ΠΑΤΗΤΗ ΤΣΙΜΕΝΤΟΚΟΝΙΑ
ΥΑ	ΚΩΔΙΚΟΣ ΠΡΟΒΑΛΛΟΜΕΝΟΥ Η' ΑΝΟΙΓΟΜΕΝΟΥ ΚΟΥΦΩΜΑΤΟΣ
ΘΑ	ΚΩΔΙΚΟΣ ΘΥΡΑΣ ΑΣΦΑΛΕΙΑΣ
ΘΥ	ΚΩΔΙΚΟΣ ΥΑΛΟΘΥΡΑΣ ΑΛΟΥΜΙΝΙΟΥ
ΘΞ	ΚΩΔΙΚΟΣ ΘΥΡΑΣ ΑΠΛΗΣ ΞΥΛΙΝΗΣ
ΘΕΠ	ΚΩΔΙΚΟΣ ΘΥΡΑΣ ΕΛΕΓΧΟΜΕΝΗΣ ΠΡΟΣΒΑΣΗΣ
T	ΚΙΝΗΤΟ ΧΩΡΙΣΜΑ (Τ) ΧΑΜΗΛΟ (1,60μ.)
T'	ΚΙΝΗΤΟ ΧΩΡΙΣΜΑ (Τ') ΨΗΛΟ (μεχρι την οροφη)
T1	ΚΑΡΕΚΛΑ ΠΕΛΑΤΩΝ
T2	ΚΑΡΕΚΛΑ ΥΠΑΛΛΗΛΩΝ
T3	ΓΡΑΦΕΙΟ ΥΠΑΛΛΗΛΩΝ 1.60μ
T3'	ΓΡΑΦΕΙΟ ΥΠΑΛΛΗΛΩΝ 1.40μ
T4	ΣΥΡΤΑΡΙΕΡΑ
T4'	ΤΡΑΠΕΖΑΚΙ ΣΥΡΤΑΡΙΕΡΑΣ
T5	ΓΡΑΦΕΙΟ ΠΡΟΙΣΤΑΜΕΝΟΥ
T6	ΚΑΡΕΚΛΕΣ ΧΩΡΟΥ ΑΝΑΜΟΝΗΣ
T7	ΞΥΛΙΝΑ ΕΡΜΑΡΙΑ ΧΑΜΗΛΑ (0,84μ.)
T7'	ΞΥΛΙΝΑ ΕΡΜΑΡΙΑ ΨΗΛΑ (1,59μ.)
T8	ΤΥΠΙΚΟ ΤΑΜΕΙΟ
T8'	ΤΥΠΙΚΟ ΤΑΜΕΙΟ ΑΜΕΑ
T9	ΚΑΡΕΚΛΑ ΤΑΜΕΙΟΥ
T10	NEMO QUEUE
T11	ΦΩΤΕΙΝΗ ΠΙΝΑΚΙΔΑ ΔΕΗ
T12	ΠΙΝΑΚΙΔΑ ΕΝΗΜΕΡΩΣΗΣ ΠΡΟΤΕΡΑΙΟΤΗΤΑΣ
T13	ΟΘΟΝΗ ΕΝΗΜΕΡΩΣΗΣ
T14	ΦΩΤΟΤΥΠΙΚΟ
T15	ΜΗΧΑΝΗΜΑ EASY PAY
F	FRONT OFFICE
B	BACK OFFICE
	ΕΝΔΕΙΞΗ ΚΑΙ ΚΩΔΙΚΟΣ ΤΟΜΗΣ
Δ. 02 / Δ. 01	ΠΑΡΑΠΟΜΠΗ ΣΕ ΣΧΕΔΙΑ ΚΑΤΑΣΚΕΥΑΣΤΙΚΩΝ ΛΕΠΤΟΜΕΡΕΙΩΝ (ΚΑΙΜΑΚΕΣ 1:2, 1:5, 1:10)
	ΑΦΕΤΗΡΙΑ ΧΑΡΑΞΗΣ ΠΛΑΚΙΔΙΩΝ ΔΑΠΕΔΩΝ
	ΑΡΜΟΣ ΔΙΑΣΤΟΛΗΣ
Δ=±0.00 / Β=-0.10	Δ = ΤΕΛΙΚΗ ΕΠΙΦΑΝΕΙΑ ΔΑΠΕΔΟΥ Β = ΠΛΑΚΑ ΟΠΛΙΣΜ. ΣΚΥΡΟΔΕΜΑΤΟΣ
Ramp 5%	ΕΝΔΕΙΞΗ ΡΑΜΠΑΣ
	ΣΤΟΜΙΑ ΑΕΡΙΣΜΟΥ
	ΦΩΤΙΣΤΙΚΑ ΣΩΜΑΤΑ

ΜΕΛΕΤΗ:

Gaia Α.Ε. ΜΕΛΕΤΩΝ

ΕΚΠΡΟΣΩΠΟΣ ΟΜΑΔΑΣ ΜΕΛΕΤΗΣ &
ΕΠΙΣΤΗΜΟΝΙΚΟΣ ΥΠΕΥΘΥΝΟΣ :

ΜΑΜΟΥΝΗΣ ΔΗΜΗΤΡΙΟΣ
ΑΓΡΟΝΟΜΟΣ ΤΟΠΟΓΡΑΦΟΣ ΜΗΧΑΝΙΚΟΣ

Αριθμος Σχεδιου	Τ ι τ λ ο ς σ χ ε δ ι ο υ
Σ Χ Ε Τ Ι Κ Α Σ Χ Ε Δ Ι Α	

α/α	Π ε ρ ι γ ρ α φ η	Σχεδ.	Υποτ.	Μελετη	Ενημερωση	Υποτομ.	Τομεαρχης	Ημερομηνια
Α Ν Α Θ Ε Ω Ρ Η Σ Ε Ι Σ								

ΕΡΓΟ :

ΑΝΑΚΑΙΝΙΣΗ ΚΤΗΡΙΟΥ ΙΔΙΟΚΤΗΣΙΑΣ ΔΕΗ Α.Ε.
ΕΠΙ ΤΩΝ ΟΔΩΝ ΑΓ. ΝΙΚΟΛΑΟΥ & ΔΕΡΒΕΝΑΚΙΩΝ
ΣΤΗΝ ΚΟΡΙΝΘΟ

ΚΑΤΟΨΗ 3ου ΟΡΟΦΟΥ (ΠΡΟΤΑΣΗ)					ΔΕΚΕΜΒΡΙΟΣ 2017	1:50
					Ημερομηνια	Κλιμακα
Σχεδιαση	Υπ. δραστ.σχεδ.	Μ ε λ ε τ η	Ενημερωση	Υποτομεαρχης	Ε γ κ ρ ι ο η	
	Γ.Γ.	Β.ΜΕΛΙΣΣΑΡΗ		Β.Μ.	Α.Κ.	Μ.Κ.

ΔΕΗ ΔΙΕΥΘΥΝΣΗ ΥΠΗΡΕΣΙΩΝ ΣΤΕΓΑΣΗΣ

358Α08
Αριθμος Σχεδιου

ΚΑΤΟΨΗ ΙΣΟΓΕΙΟΥ

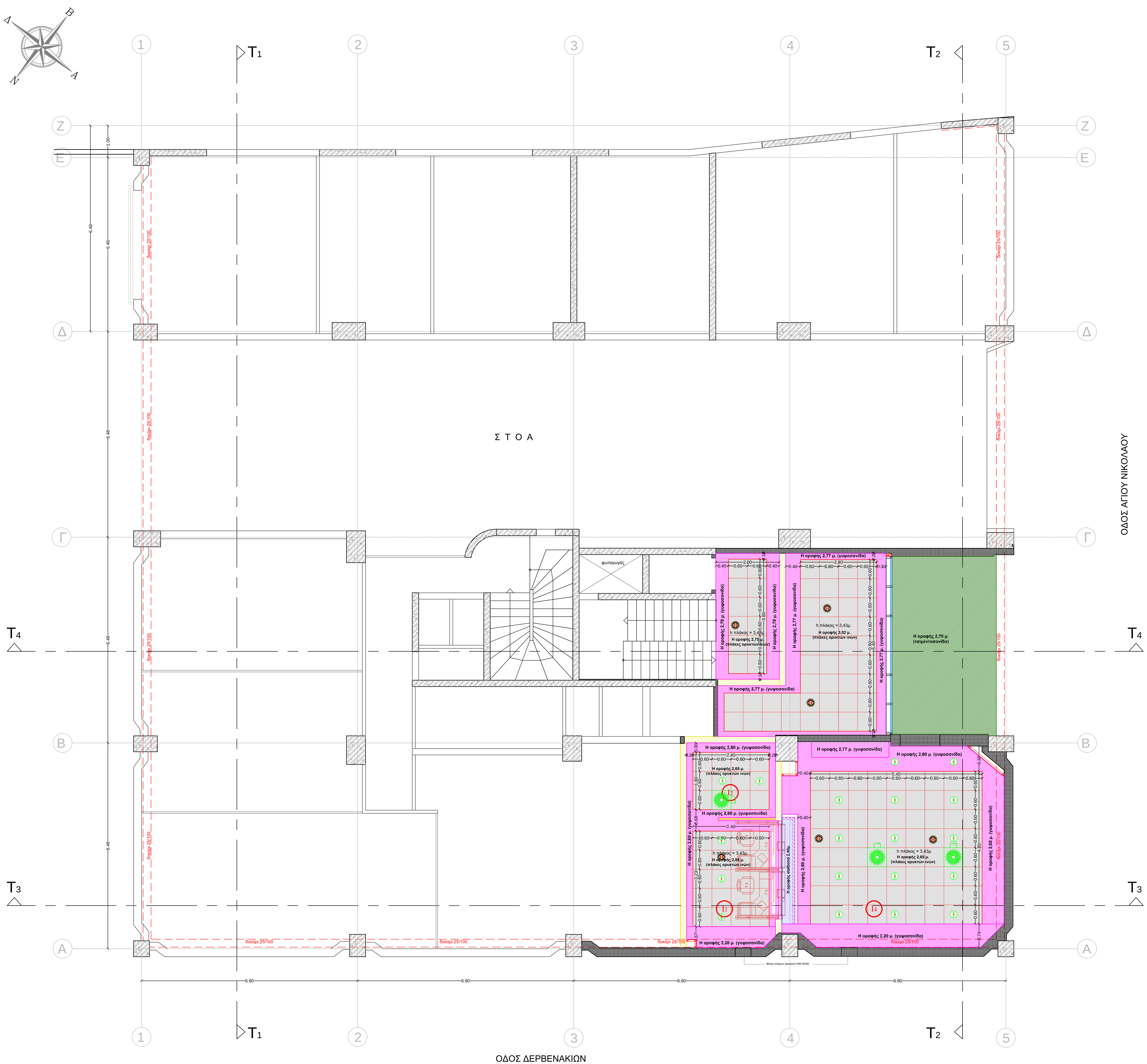

ΥΠΟΜΝΗΜΑ ΣΥΜΒΟΛΙΣΜΟΥ ΧΩΡΩΝ

Ι1	ΤΑΜΕΙΑ
Ι2	ΧΩΡΟΣ ΚΑΤΑΜΕΤΡΗΣΗΣ
Ι3	ΧΩΡΟΣ ΤΑΧΕΙΑΣ ΕΞΥΠΗΡΕΤΗΣΗΣ
Ι4	ΧΩΡΟΣ ΚΙΝΗΣΗΣ - ΟΥΡΑ ΑΝΑΜΟΝΗΣ
Ι5	ΧΩΡΟΣ ΕΙΣΟΔΟΥ - ΑΝΕΜΟΦΡΑΚΤΗΣ
Ι6	ΧΩΡΟΣ ΑΝΑΜΟΝΗΣ
Ι7	ΓΡΑΦΕΙΑ ΕΞΥΠΗΡΕΤΗΣΗΣ
Ι7.1	ΓΡΑΦΕΙΟ ΠΡΟΪΣΤΑΜΕΝΟΥ ΕΞΥΠΗΡΕΤΗΣΗΣ
Ι8	ΓΡΑΦΕΙΟ ΠΡΟΪΣΤΑΜΕΝΟΥ - ΔΙΕΥΘΥΝΤΗ
Ι9	ΒΟΗΘΗΤΙΚΟΣ ΧΩΡΟΣ - ΑΠΟΘΗΚΗ
Ι10	ΠΡΟΘΑΛΑΜΟΣ - WC
Ι11	ΔΙΑΔΡΟΜΟΣ
Ι12	CONTROL ROOM
Ι13	ΑΡΧΕΙΟ
Ι14	BACK OFFICE
Ι15.1	WC ΑΝΔΡΩΝ
Ι15.2	WC ΓΥΝΑΙΚΩΝ
Ι15.3	WC ΑΜΕΑ
Ι16	ΚΟΥΖΙΝΑ
Ι17	ΧΩΡΟΣ ΦΩΤΟΤΥΠΕΙΟΥ
Ι18	ΓΡΑΜΜΑΤΕΙΑ
Ι19	ΝΟΜΙΚΟΣ ΣΥΜΒΟΥΛΟΣ
Ι20	ΧΩΡΟΣ ΜΗΧ/ΤΩΝ ΑΥΤΟΜΑΤΗΣ ΠΛΗΡΩΜΗΣ
Ι21	ΙΜΑΤΙΟΘΗΚΗ
Ι22	ΧΩΡΟΣ ΝΤΟΥΖ

ΧΑΡΑΚΤΗΡΙΣΜΟΣ ΚΟΥΦΩΜΑΤΩΝ

ΠΛΑΤΟΣ / ΠΟΔΙΑ | ΠΡΕΚΙ

ΤΥΠΟΣ / ΠΛΑΤΟΣ | ΥΨΟΣ ΠΡΕΚΙΟΥ

* όλες οι στάθμες είναι υπολογισμένες από το τελικό διαμορφωμένο δάπεδο

ΥΠΟΜΝΗΜΑ ΣΥΜΒΟΛΙΣΜΩΝ ΚΑΤΟΨΕΩΝ

- ΣΤΟΙΧΕΙΟ ΑΠΟ ΟΠΛΙΣΜΕΝΟ ΣΚΥΡΟΔΕΜΑ
- ΟΠΤΟΠΛΙΝΘΟΔΟΜΗ
- ΘΕΡΜΟΜΟΝΩΣΗ – ΗΧΟΜΟΝΩΣΗ
- ΥΑΛΟΠΕΤΑΣΜΑ ΑΛΟΥΜΙΝΙΟΥ
- ΥΑΛΟΠΕΤΑΣΜΑ ΑΛΟΥΜΙΝΙΟΥ ΜΕ ΠΕΡΣΙΔΕΣ ΣΚΙΑΣΗΣ
- ΓΥΑΛΙΝΟ ΔΙΑΧΩΡΙΣΤΙΚΟ ΤΥΠΟΥ P100
- ΤΟΙΧΩΜΑ Η' ΕΠΕΝΔΥΣΗ ΑΠΟ ΓΥΨΟΣΑΝΙΔΑ ΜΕ Η' ΧΩΡΙΣ ΜΟΝΩΣΗ
- ΤΟΙΧΩΜΑ Η' ΕΠΕΝΔΥΣΗ ΑΠΟ ΠΥΡΑΝΤΟΧΗ ΓΥΨΟΣΑΝΙΔΑ
- ΤΟΙΧΩΜΑ Η' ΕΠΕΝΔΥΣΗ ΑΠΟ ΑΝΘΥΓΡΗ ΓΥΨΟΣΑΝΙΔΑ
- ΤΟΙΧΩΜΑ ΑΣΦΑΛΕΙΑΣ (ΑΡΘΡΟ 24.2 ΤΙΜ.) Η' ΕΠΕΝΔΥΣΗ ΑΠΟ ΤΣΙΜΕΝΤΟΣΑΝΙΔΑ
- ΤΟΙΧΟΠΟΙΙΑ YTONG
- ΟΡΟΦΗ ΟΡΥΚΤΗΣ ΙΝΑΣ
- ΟΡΟΦΗ ΑΠΟ ΠΥΡΑΣΦΑΛΕΙΣ ΠΛΑΚΕΣ ΟΡΥΚΤΩΝ ΙΝΩΝ
- ΟΡΟΦΗ ΑΠΛΗΣ ΓΥΨΟΣΑΝΙΔΑΣ
- ΟΡΟΦΗ ΤΣΙΜΕΝΤΟΣΑΝΙΔΑΣ
- ΟΡΟΦΗ ΑΝΘΥΓΡΗΣ ΓΥΨΟΣΑΝΙΔΑΣ
- ΟΡΟΦΗ ΠΥΡΑΝΤΟΧΗΣ ΓΥΨΟΣΑΝΙΔΑΣ
- ΟΡΟΦΗ ΑΠΟ ΔΙΑΜΟΡΦΩΜΕΝΟ ΦΥΛΛΟ ΤΥΠΟΥ ETALBOND
- ΟΡΟΦΗ ΑΣΦΑΛΕΙΑΣ
- ΟΡΟΦΗ ΣΟΒΑ
- ΥΦΙΣΤΑΜΕΝΗ ΟΡΟΦΗ ΟΡΥΚΤΗΣ ΙΝΑΣ
- ΚΑΤΩΚΑΣΙ Η' ΣΤΗΘΑΙΟ ΑΠΟ ΜΑΡΜΑΡΟ
- ΔΙΑΜΟΡΦΩΣΗ ΕΣΩΤΕΡΙΚΟΥ ΔΑΠΕΔΟΥ– ΚΕΡΑΜΙΚΑ ΠΛΑΚΙΔΙΑ 60x60cm
- ΔΙΑΜΟΡΦΩΣΗ ΔΑΠΕΔΟΥ ΥΓΡΩΝ ΧΩΡΩΝ ΜΕ ΚΕΡΑΜΙΚΑ ΠΛΑΚΙΔΙΑ 20x20cm
- ΔΑΠΕΔΟ ΑΠΟ ΑΝΟΞΕΙΔΩΤΗ ΛΑΜΑΡΙΝΑ
- ΔΑΠΕΔΟ ΑΠΟ **LAMINATE**
- ΦΥΤΕΥΣΗ
- ΠΑΤΗΤΗ ΤΣΙΜΕΝΤΟΚΟΝΙΑ
- ΥΑ — ΚΩΔΙΚΟΣ ΠΡΟΒΑΛΛΟΜΕΝΟΥ Η' ΑΝΟΙΓΟΜΕΝΟΥ ΚΟΥΦΩΜΑΤΟΣ
- ΘΑ — ΚΩΔΙΚΟΣ ΘΥΡΑΣ ΑΣΦΑΛΕΙΑΣ
- ΘΥ — ΚΩΔΙΚΟΣ ΥΑΛΟΘΥΡΑΣ ΑΛΟΥΜΙΝΙΟΥ
- ΘΞ — ΚΩΔΙΚΟΣ ΘΥΡΑΣ ΑΠΛΗΣ ΞΥΛΙΝΗΣ
- ΘΕΠ — ΚΩΔΙΚΟΣ ΘΥΡΑΣ ΕΛΕΓΧΟΜΕΝΗΣ ΠΡΟΣΒΑΣΗΣ

Τ	ΚΙΝΗΤΟ ΧΩΡΙΣΜΑ (Τ) ΧΑΜΗΛΟ (1,60μ.)
Τ΄	ΚΙΝΗΤΟ ΧΩΡΙΣΜΑ (Τ΄) ΨΗΛΟ (μεχρι την οροφη)
Τ1	ΚΑΡΕΚΛΑ ΠΕΛΑΤΩΝ
Τ2	ΚΑΡΕΚΛΑ ΥΠΑΛΛΗΛΩΝ
Τ3	ΓΡΑΦΕΙΟ ΥΠΑΛΛΗΛΩΝ 1.60μ
Τ3΄	ΓΡΑΦΕΙΟ ΥΠΑΛΛΗΛΩΝ 1.40μ
Τ4	ΣΥΡΤΑΡΙΕΡΑ
Τ4΄	ΤΡΑΠΕΖΑΚΙ ΣΥΡΤΑΡΙΕΡΑΣ
Τ5	ΓΡΑΦΕΙΟ ΠΡΟΙΣΤΑΜΕΝΟΥ
Τ6	ΚΑΡΕΚΛΕΣ ΧΩΡΟΥ ΑΝΑΜΟΝΗΣ
Τ7	ΞΥΛΙΝΑ ΕΡΜΑΡΙΑ ΧΑΜΗΛΑ (0,84μ.)
Τ7΄	ΞΥΛΙΝΑ ΕΡΜΑΡΙΑ ΨΗΛΑ (1,59μ.)
Τ8	ΤΥΠΙΚΟ ΤΑΜΕΙΟ
Τ8΄	ΤΥΠΙΚΟ ΤΑΜΕΙΟ ΑΜΕΑ
Τ9	ΚΑΡΕΚΛΑ ΤΑΜΕΙΟΥ
Τ10	NEMO QUEUE
Τ11	ΦΩΤΕΙΝΗ ΠΙΝΑΚΙΔΑ ΔΕΗ
Τ12	ΠΙΝΑΚΙΔΑ ΕΝΗΜΕΡΩΣΗΣ ΠΡΟΤΕΡΑΙΟΤΗΤΑΣ
Τ13	ΟΘΟΝΗ ΕΝΗΜΕΡΩΣΗΣ
Τ14	ΦΩΤΟΤΥΠΙΚΟ
Τ15	ΜΗΧΑΝΗΜΑ EASY PAY
F	FRONT OFFICE
B	BACK OFFICE
	ΕΝΔΕΙΞΗ ΚΑΙ ΚΩΔΙΚΟΣ ΤΟΜΗΣ
Λ.02 / Λ.01	ΠΑΡΑΠΟΜΠΗ ΣΕ ΣΧΕΔΙΑ ΚΑΤΑΣΚΕΥΑΣΤΙΚΩΝ ΛΕΠΤΟΜΕΡΕΙΩΝ (ΚΛΙΜΑΚΕΣ 1:2, 1:5, 1:10)
	ΑΦΕΤΗΡΙΑ ΧΑΡΑΞΗΣ ΠΛΑΚΙΔΙΩΝ ΔΑΠΕΔΩΝ
Α.Δ.	ΑΡΜΟΣ ΔΙΑΣΤΟΛΗΣ
Δ=±0.00 / B=+0.10	Δ = ΤΕΛΙΚΗ ΕΠΙΦΑΝΕΙΑ ΔΑΠΕΔΟΥ Β = ΠΛΑΚΑ ΟΠΛΙΣΜ. ΣΚΥΡΟΔΕΜΑΤΟΣ
Ramp 5%	ΕΝΔΕΙΞΗ ΡΑΜΠΑΣ
	ΣΤΟΜΙΑ ΑΕΡΙΣΜΟΥ
	ΦΩΤΙΣΤΙΚΑ ΣΩΜΑΤΑ

ΜΕΛΕΤΗ: Gaia Α.Ε. ΜΕΛΕΤΩΝ

ΕΚΠΡΟΣΩΠΟΣ ΟΜΑΔΑΣ ΜΕΛΕΤΗΣ & ΕΠΙΣΤΗΜΟΝΙΚΟΣ ΥΠΕΥΘΥΝΟΣ :

ΜΑΜΟΥΝΗΣ ΔΗΜΗΤΡΙΟΣ
ΑΓΡΟΝΟΜΟΣ ΤΟΠΟΓΡΑΦΟΣ ΜΗΧΑΝΙΚΟΣ

Αριθμος Σχεδιου	Τιτλος σχεδιου

ΣΧΕΤΙΚΑ ΣΧΕΔΙΑ

α/α	Περιγραφη	Σχεδ.	Υποτ.	Μελετη	Ενημερωση	Υποτομ.	Τομεαρχης	Ημερομηνια

ΑΝΑΘΕΩΡΗΣΕΙΣ

ΕΡΓΟ :

ΑΝΑΚΑΙΝΙΣΗ ΚΤΗΡΙΟΥ ΙΔΙΟΚΤΗΣΙΑΣ ΔΕΗ Α.Ε.
ΕΠΙ ΤΩΝ ΟΔΩΝ ΑΓ. ΝΙΚΟΛΑΟΥ & ΔΕΡΒΕΝΑΚΙΩΝ
ΣΤΗΝ ΚΟΡΙΝΘΟ

ΚΑΤΟΨΗ ΙΣΟΓΕΙΟΥ (ΟΡΟΦΕΣ)	ΔΕΚΕΜΒΡΙΟΣ 2017	1:50
	Ημερομηνια	Κλιμακα

Σχεδιαση	Υπ.δραστ.σχεδ.	Μελετη	Ενημερωση	Υποτομεαρχης	Εγκριση	
	Γ.Γ.	Β.ΜΕΛΙΣΣΑΡΗ		Β.Μ.	Α.Κ.	Μ.Κ.

ΔΕΗ ΔΙΕΥΘΥΝΣΗ ΥΠΗΡΕΣΙΩΝ ΣΤΕΓΑΣΗΣ

358Α09
Αριθμος Σχεδιου

ΚΑΤΟΨΗ 1ου ΟΡΟΦΟΥ

ΥΠΟΜΝΗΜΑ ΣΥΜΒΟΛΙΣΜΟΥ ΧΩΡΩΝ

I1	ΤΑΜΕΙΑ
I2	ΧΩΡΟΣ ΚΑΤΑΜΕΤΡΗΣΗΣ
I3	ΧΩΡΟΣ ΤΑΧΕΙΑΣ ΕΞΥΠΗΡΕΤΗΣΗΣ
I4	ΧΩΡΟΣ ΚΙΝΗΣΗΣ - ΟΥΡΑ ΑΝΑΜΟΝΗΣ
I5	ΧΩΡΟΣ ΕΙΣΟΔΟΥ - ΑΝΕΜΟΦΡΑΚΤΗΣ
I6	ΧΩΡΟΣ ΑΝΑΜΟΝΗΣ
I7	ΓΡΑΦΕΙΑ ΕΞΥΠΗΡΕΤΗΣΗΣ
I7.1	ΓΡΑΦΕΙΟ ΠΡΟΪΣΤΑΜΕΝΟΥ ΕΞΥΠΗΡΕΤΗΣΗΣ
I8	ΓΡΑΦΕΙΟ ΠΡΟΪΣΤΑΜΕΝΟΥ - ΔΙΕΥΘΥΝΤΗ
I9	ΒΟΗΘΗΤΙΚΟΣ ΧΩΡΟΣ - ΑΠΟΘΗΚΗ
I10	ΠΡΟΘΑΛΑΜΟΣ - WC
I11	ΔΙΑΔΡΟΜΟΣ
I12	CONTROL ROOM
I13	ΑΡΧΕΙΟ
I14	BACK OFFICE
I15.1	WC ΑΝΔΡΩΝ
I15.2	WC ΓΥΝΑΙΚΩΝ
I15.3	WC ΑΜΕΑ
I16	ΚΟΥΖΙΝΑ
I17	ΧΩΡΟΣ ΦΩΤΟΤΥΠΕΙΟΥ
I18	ΓΡΑΜΜΑΤΕΙΑ
I19	ΝΟΜΙΚΟΣ ΣΥΜΒΟΥΛΟΣ
I20	ΧΩΡΟΣ ΜΗΧ/ΤΩΝ ΑΥΤΟΜΑΤΗΣ ΠΛΗΡΩΜΗΣ
I21	ΙΜΑΤΙΟΘΗΚΗ
I22	ΧΩΡΟΣ ΝΤΟΥΖ

ΧΑΡΑΚΤΗΡΙΣΜΟΣ ΚΟΥΦΩΜΑΤΩΝ

ΠΛΑΤΟΣ / ΠΟΔΙΑ ΠΡΕΚΙ — ΤΥΠΟΣ: ΠΛΑΤΟΣ / ΥΨΟΣ ΠΡΕΚΙΟΥ

* όλες οι στάθμες είναι υπολογισμένες από το τελικά διαμορφωμένο δάπεδο

ΥΠΟΜΝΗΜΑ ΣΥΜΒΟΛΙΣΜΩΝ ΚΑΤΟΨΕΩΝ

	ΣΤΟΙΧΕΙΟ ΑΠΟ ΟΠΛΙΣΜΕΝΟ ΣΚΥΡΟΔΕΜΑ
	ΟΠΤΟΠΛΙΝΘΟΔΟΜΗ
	ΘΕΡΜΟΜΟΝΩΣΗ – ΗΧΟΜΟΝΩΣΗ
	ΥΑΛΟΠΕΤΑΣΜΑ ΑΛΟΥΜΙΝΙΟΥ
	ΥΑΛΟΠΕΤΑΣΜΑ ΑΛΟΥΜΙΝΙΟΥ ΜΕ ΠΕΡΣΙΔΕΣ ΣΚΙΑΣΗΣ
	ΓΥΑΛΙΝΟ ΔΙΑΧΩΡΙΣΤΙΚΟ ΤΥΠΟΥ Ρ100
	ΤΟΙΧΩΜΑ Η' ΕΠΕΝΔΥΣΗ ΑΠΟ ΓΥΨΟΣΑΝΙΔΑ ΜΕ Η' ΧΩΡΙΣ ΜΟΝΩΣΗ
	ΤΟΙΧΩΜΑ Η' ΕΠΕΝΔΥΣΗ ΑΠΟ ΠΥΡΑΝΤΟΧΗ ΓΥΨΟΣΑΝΙΔΑ
	ΤΟΙΧΩΜΑ Η' ΕΠΕΝΔΥΣΗ ΑΠΟ ΑΝΘΥΓΡΗ ΓΥΨΟΣΑΝΙΔΑ
	ΤΟΙΧΩΜΑ ΑΣΦΑΛΕΙΑΣ (ΑΡΘΡΟ 24.2 ΤΙΜ.) Η' ΕΠΕΝΔΥΣΗ ΑΠΟ ΤΣΙΜΕΝΤΟΣΑΝΙΔΑ
	ΤΟΙΧΟΠΟΙΙΑ YTONG
	ΟΡΟΦΗ ΟΡΥΚΤΗΣ ΙΝΑΣ
	ΟΡΟΦΗ ΑΠΟ ΠΥΡΑΣΦΑΛΕΙΣ ΠΛΑΚΕΣ ΟΡΥΚΤΩΝ ΙΝΩΝ
	ΟΡΟΦΗ ΑΠΛΗΣ ΓΥΨΟΣΑΝΙΔΑΣ
	ΟΡΟΦΗ ΤΣΙΜΕΝΤΟΣΑΝΙΔΑΣ
	ΟΡΟΦΗ ΑΝΘΥΓΡΗΣ Γ'ΥΨΟΣΑΝΙΔΑΣ
	ΟΡΟΦΗ ΠΥΡΑΝΤΟΧΗΣ Γ'ΥΨΟΣΑΝΙΔΑΣ
	ΟΡΟΦΗ ΑΠΟ ΔΙΑΜΟΡΦΩΜΕΝΟ ΦΥΛΛΟ ΤΥΠΟΥ ETALBOND
	ΟΡΟΦΗ ΑΣΦΑΛΕΙΑΣ
	ΟΡΟΦΗ ΣΟΒΑ
	ΥΦΙΣΤΑΜΕΝΗ ΟΡΟΦΗ ΟΡΥΚΤΗΣ ΙΝΑΣ
	ΚΑΤΩΚΑΣΙ Η' ΣΤΗΘΑΙΟ ΑΠΟ ΜΑΡΜΑΡΟ
	ΔΙΑΜΟΡΦΩΣΗ ΕΣΩΤΕΡΙΚΟΥ ΔΑΠΕΔΟΥ– ΚΕΡΑΜΙΚΑ ΠΛΑΚΙΔΙΑ 60x60cm
	ΔΙΑΜΟΡΦΩΣΗ ΔΑΠΕΔΟΥ ΥΓΡΩΝ ΧΩΡΩΝ ΜΕ ΚΕΡΑΜΙΚΑ ΠΛΑΚΙΔΙΑ 20x20cm
	ΔΑΠΕΔΟ ΑΠΟ ΑΝΟΞΕΙΔΩΤΗ ΛΑΜΑΡΙΝΑ
	ΔΑΠΕΔΟ ΑΠΟ **LAMINATE**
	ΦΥΤΕΥΣΗ
	ΠΑΤΗΤΗ ΤΣΙΜΕΝΤΟΚΟΝΙΑ
ΥΑ	ΚΩΔΙΚΟΣ ΠΡΟΒΑΛΛΟΜΕΝΟΥ Η' ΑΝΟΙΓΟΜΕΝΟΥ ΚΟΥΦΩΜΑΤΟΣ
ΘΑ	ΚΩΔΙΚΟΣ ΘΥΡΑΣ ΑΣΦΑΛΕΙΑΣ
ΘΥ	ΚΩΔΙΚΟΣ ΥΑΛΟΘΥΡΑΣ ΑΛΟΥΜΙΝΙΟΥ
ΘΞ	ΚΩΔΙΚΟΣ ΘΥΡΑΣ ΑΠΛΗΣ ΞΥΛΙΝΗΣ
ΘΕΠ	ΚΩΔΙΚΟΣ ΘΥΡΑΣ ΕΛΕΓΧΟΜΕΝΗΣ ΠΡΟΣΒΑΣΗΣ
Τ	ΚΙΝΗΤΟ ΧΩΡΙΣΜΑ (Τ) ΧΑΜΗΛΟ (1,60μ.)
Τ΄	ΚΙΝΗΤΟ ΧΩΡΙΣΜΑ (Τ΄) ΨΗΛΟ (μεχρι την οροφη)
Τ1	ΚΑΡΕΚΛΑ ΠΕΛΑΤΩΝ
Τ2	ΚΑΡΕΚΛΑ ΥΠΑΛΛΗΛΩΝ
Τ3	ΓΡΑΦΕΙΟ ΥΠΑΛΛΗΛΩΝ 1.60μ
Τ3΄	ΓΡΑΦΕΙΟ ΥΠΑΛΛΗΛΩΝ 1.40μ
Τ4	ΣΥΡΤΑΡΙΕΡΑ
Τ4΄	ΤΡΑΠΕΖΑΚΙ ΣΥΡΤΑΡΙΕΡΑΣ
Τ5	ΓΡΑΦΕΙΟ ΠΡΟΙΣΤΑΜΕΝΟΥ
Τ6	ΚΑΡΕΚΛΕΣ ΧΩΡΟΥ ΑΝΑΜΟΝΗΣ
Τ7	ΞΥΛΙΝΑ ΕΡΜΑΡΙΑ ΧΑΜΗΛΑ (0,84μ.)
Τ7΄	ΞΥΛΙΝΑ ΕΡΜΑΡΙΑ ΨΗΛΑ (1,59μ.)
Τ8	ΤΥΠΙΚΟ ΤΑΜΕΙΟ
Τ8΄	ΤΥΠΙΚΟ ΤΑΜΕΙΟ ΑΜΕΑ
Τ9	ΚΑΡΕΚΛΑ ΤΑΜΕΙΟΥ
Τ10	NEMO QUEUE
Τ11	ΦΩΤΕΙΝΗ ΠΙΝΑΚΙΔΑ ΔΕΗ
Τ12	ΠΙΝΑΚΙΔΑ ΕΝΗΜΕΡΩΣΗΣ ΠΡΟΤΕΡΑΙΟΤΗΤΑΣ
Τ13	ΟΘΟΝΗ ΕΝΗΜΕΡΩΣΗΣ
Τ14	ΦΩΤΟΤΥΠΙΚΟ
Τ15	ΜΗΧΑΝΗΜΑ EASY PAY
F	FRONT OFFICE
Β	BACK OFFICE
	ΕΝΔΕΙΞΗ ΚΑΙ ΚΩΔΙΚΟΣ ΤΟΜΗΣ
ΑΔ. 02 / ΑΔ. 01	ΠΑΡΑΠΟΜΠΗ ΣΕ ΣΧΕΔΙΑ ΚΑΤΑΣΚΕΥΑΣΤΙΚΩΝ ΛΕΠΤΟΜΕΡΕΙΩΝ (ΚΛΙΜΑΚΕΣ 1:2, 1:5, 1:10)
	ΑΦΕΤΗΡΙΑ ΧΑΡΑΞΗΣ ΠΛΑΚΙΔΙΩΝ ΔΑΠΕΔΩΝ
	ΑΡΜΟΣ ΔΙΑΣΤΟΛΗΣ
Δ=0.00 / Β=0.19	Δ = ΤΕΛΙΚΗ ΕΠΙΦΑΝΕΙΑ ΔΑΠΕΔΟΥ Β = ΠΛΑΚΑ ΟΠΛΙΣΜ. ΣΚΥΡΟΔΕΜΑΤΟΣ
Ramp 5%	ΕΝΔΕΙΞΗ ΡΑΜΠΑΣ
	ΣΤΟΜΙΑ ΑΕΡΙΣΜΟΥ
1	ΦΩΤΙΣΤΙΚΑ ΣΩΜΑΤΑ

ΜΕΛΕΤΗ:

Gaia Α.Ε. ΜΕΛΕΤΩΝ

ΕΚΠΡΟΣΩΠΟΣ ΟΜΑΔΑΣ ΜΕΛΕΤΗΣ & ΕΠΙΣΤΗΜΟΝΙΚΟΣ ΥΠΕΥΘΥΝΟΣ :

ΜΑΜΟΥΝΗΣ ΔΗΜΗΤΡΙΟΣ
ΑΓΡΟΝΟΜΟΣ ΤΟΠΟΓΡΑΦΟΣ ΜΗΧΑΝΙΚΟΣ

Αριθμος Σχεδιου | ΤΙΤΛΟΣ ΣΧΕΔΙΟΥ

ΣΧΕΤΙΚΑ ΣΧΕΔΙΑ

α/α	Περιγραφη	Σχεδ.	Υποτομ.	Μελετη	Ενημερωση	Υποτομεαρχης	Ημερομηνια

ΑΝΑΘΕΩΡΗΣΕΙΣ

ΕΡΓΟ :

ΑΝΑΚΑΙΝΙΣΗ ΚΤΗΡΙΟΥ ΙΔΙΟΚΤΗΣΙΑΣ ΔΕΗ Α.Ε.
ΕΠΙ ΤΩΝ ΟΔΩΝ ΑΓ. ΝΙΚΟΛΑΟΥ & ΔΕΡΒΕΝΑΚΙΩΝ
ΣΤΗΝ ΚΟΡΙΝΘΟ

ΚΑΤΟΨΗ 1ου ΟΡΟΦΟΥ (ΟΡΟΦΕΣ)

ΔΕΚΕΜΒΡΙΟΣ 2017 (Ημερομηνια) | 1:50 (Κλιμακα)

Σχεδιαση	Υπ.δραστ.σχεδ.	Μελετη	Ενημερωση	Υποτομεαρχης	Εγκριση
	Γ.Γ.	Β.ΜΕΛΙΣΣΑΡΗ		Β.Μ.	Α.Κ. / Μ.Κ.

ΔΕΗ ΔΙΕΥΘΥΝΣΗ ΥΠΗΡΕΣΙΩΝ ΣΤΕΓΑΣΗΣ

358Α10 (Αριθμος Σχεδιου)

ΚΑΤΟΨΗ 2ου ΟΡΟΦΟΥ

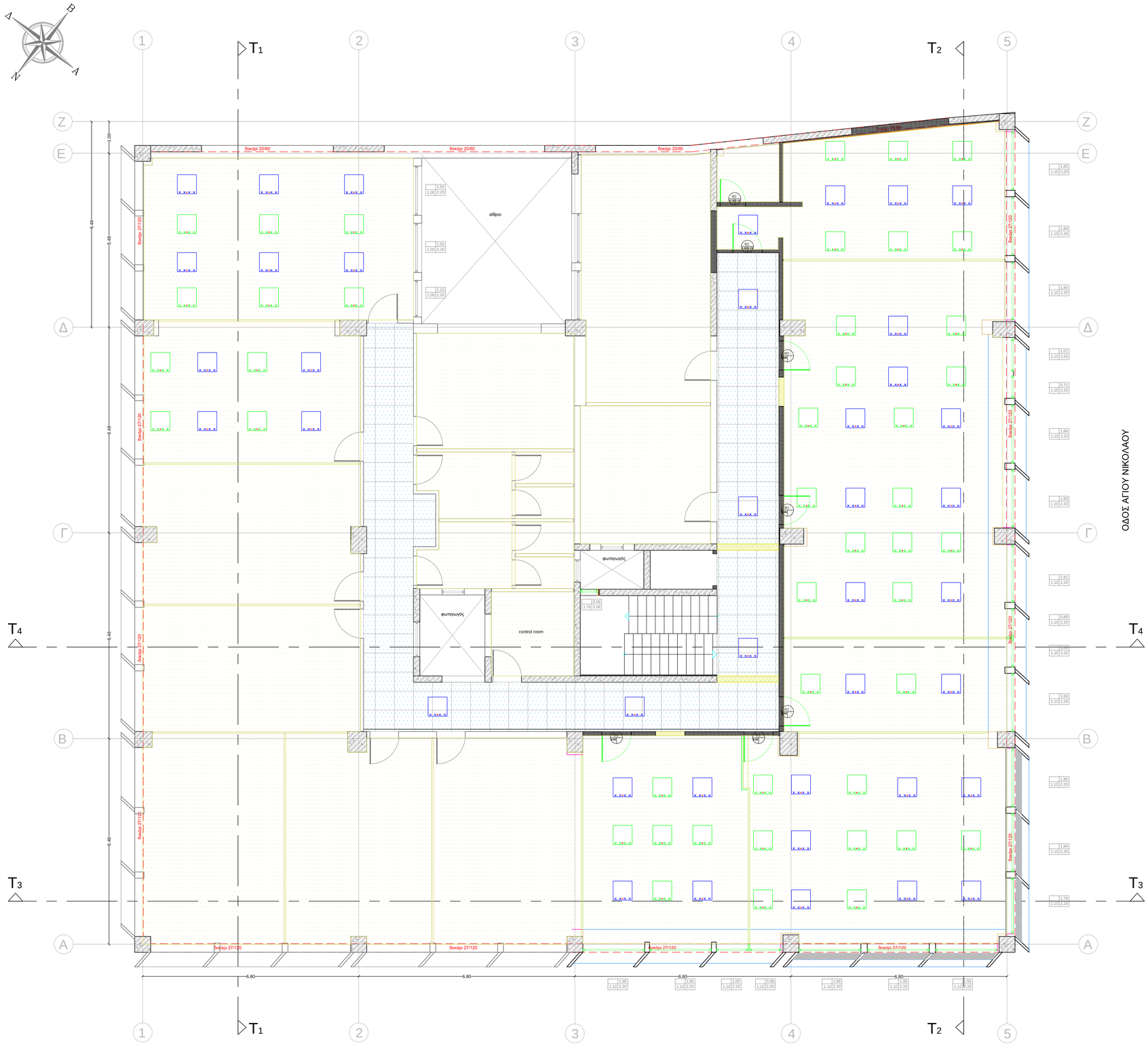

ΥΠΟΜΝΗΜΑ ΣΥΜΒΟΛΙΣΜΟΥ ΧΩΡΩΝ

Ι1	**ΤΑΜΕΙΑ**
Ι2	**ΧΩΡΟΣ ΚΑΤΑΜΕΤΡΗΣΗΣ**
Ι3	**ΧΩΡΟΣ ΤΑΧΕΙΑΣ ΕΞΥΠΗΡΕΤΗΣΗΣ**
Ι4	**ΧΩΡΟΣ ΚΙΝΗΣΗΣ - ΟΥΡΑ ΑΝΑΜΟΝΗΣ**
Ι5	**ΧΩΡΟΣ ΕΙΣΟΔΟΥ - ΑΝΕΜΟΦΡΑΚΤΗΣ**
Ι6	**ΧΩΡΟΣ ΑΝΑΜΟΝΗΣ**
Ι7	**ΓΡΑΦΕΙΑ ΕΞΥΠΗΡΕΤΗΣΗΣ**
Ι7.1	**ΓΡΑΦΕΙΟ ΠΡΟΪΣΤΑΜΕΝΟΥ ΕΞΥΠΗΡΕΤΗΣΗΣ**
Ι8	**ΓΡΑΦΕΙΟ ΠΡΟΪΣΤΑΜΕΝΟΥ - ΔΙΕΥΘΥΝΤΗ**
Ι9	**ΒΟΗΘΗΤΙΚΟΣ ΧΩΡΟΣ - ΑΠΟΘΗΚΗ**
Ι10	**ΠΡΟΘΑΛΑΜΟΣ - WC**
Ι11	**ΔΙΑΔΡΟΜΟΣ**
Ι12	**CONTROL ROOM**
Ι13	**ΑΡΧΕΙΟ**
Ι14	**BACK OFFICE**
Ι15.1	**WC ΑΝΔΡΩΝ**
Ι15.2	**WC ΓΥΝΑΙΚΩΝ**
Ι15.3	**WC ΑΜΕΑ**
Ι16	**ΚΟΥΖΙΝΑ**
Ι17	**ΧΩΡΟΣ ΦΩΤΟΤΥΠΕΙΟΥ**
Ι18	**ΓΡΑΜΜΑΤΕΙΑ**
Ι19	**ΝΟΜΙΚΟΣ ΣΥΜΒΟΥΛΟΣ**
Ι20	**ΧΩΡΟΣ ΜΗΧ/ΤΩΝ ΑΥΤΟΜΑΤΗΣ ΠΛΗΡΩΜΗΣ**
Ι21	**ΙΜΑΤΙΟΘΗΚΗ**
Ι22	**ΧΩΡΟΣ ΝΤΟΥΖ**

ΧΑΡΑΚΤΗΡΙΣΜΟΣ ΚΟΥΦΩΜΑΤΩΝ

ΠΛΑΤΟΣ | ΠΟΔΙΑ | ΠΡΕΚΙ

ΤΥΠΟΣ | ΠΛΑΤΟΣ | ΥΨΟΣ ΣΠΡΕΚΟΥ

* όλες οι στάθμες είναι υπολογισμένες από το τελικό διαμορφωμένο δάπεδο

ΥΠΟΜΝΗΜΑ ΣΥΜΒΟΛΙΣΜΩΝ ΚΑΤΟΨΕΩΝ

	ΣΤΟΙΧΕΙΟ ΑΠΟ ΟΠΛΙΣΜΕΝΟ ΣΚΥΡΟΔΕΜΑ
	ΟΠΤΟΠΛΙΝΘΟΔΟΜΗ
	ΘΕΡΜΟΜΟΝΩΣΗ – ΗΧΟΜΟΝΩΣΗ
	ΥΑΛΟΠΕΤΑΣΜΑ ΑΛΟΥΜΙΝΙΟΥ
	ΥΑΛΟΠΕΤΑΣΜΑ ΑΛΟΥΜΙΝΙΟΥ ΜΕ ΠΕΡΣΙΔΕΣ ΣΚΙΑΣΗΣ
	ΓΥΑΛΙΝΟ ΔΙΑΧΩΡΙΣΤΙΚΟ ΤΥΠΟΥ P100
	ΤΟΙΧΩΜΑ Η' ΕΠΕΝΔΥΣΗ ΑΠΟ ΓΥΨΟΣΑΝΙΔΑ ΜΕ Η' ΧΩΡΙΣ ΜΟΝΩΣΗ
	ΤΟΙΧΩΜΑ Η' ΕΠΕΝΔΥΣΗ ΑΠΟ ΠΥΡΑΝΤΟΧΗ ΓΥΨΟΣΑΝΙΔΑ
	ΤΟΙΧΩΜΑ Η' ΕΠΕΝΔΥΣΗ ΑΠΟ ΑΝΘΥΓΡΗ ΓΥΨΟΣΑΝΙΔΑ
	ΤΟΙΧΩΜΑ ΑΣΦΑΛΕΙΑΣ (ΑΡΘΡΟ 24.2 ΤΙΜ.) Η' ΕΠΕΝΔΥΣΗ ΑΠΟ ΤΣΙΜΕΝΤΟΣΑΝΙΔΑ
	ΤΟΙΧΟΠΟΙΙΑ YTONG
	ΟΡΟΦΗ ΟΡΥΚΤΗΣ ΙΝΑΣ
	ΟΡΟΦΗ ΑΠΟ ΠΥΡΑΣΦΑΛΕΙΣ ΠΛΑΚΕΣ ΟΡΥΚΤΩΝ ΙΝΩΝ
	ΟΡΟΦΗ ΑΠΛΗΣ ΓΥΨΟΣΑΝΙΔΑΣ
	ΟΡΟΦΗ ΤΣΙΜΕΝΤΟΣΑΝΙΔΑΣ
	ΟΡΟΦΗ ΑΝΘΥΓΡΗΣ Γ'ΥΨΟΣΑΝΙΔΑΣ
	ΟΡΟΦΗ ΠΥΡΑΝΤΟΧΗΣ Γ'ΥΨΟΣΑΝΙΔΑΣ
	ΟΡΟΦΗ ΑΠΟ ΔΙΑΜΟΡΦΩΜΕΝΟ ΦΥΛΛΟ ΤΥΠΟΥ ETALBOND
	ΟΡΟΦΗ ΑΣΦΑΛΕΙΑΣ
	ΟΡΟΦΗ ΣΟΒΑ
	ΥΦΙΣΤΑΜΕΝΗ ΟΡΟΦΗ ΟΡΥΚΤΗΣ ΙΝΑΣ
	ΚΑΤΩΚΑΣΙ Η' ΣΤΗΘΑΙΟ ΑΠΟ ΜΑΡΜΑΡΟ
	ΔΙΑΜΟΡΦΩΣΗ ΕΣΩΤΕΡΙΚΟΥ ΔΑΠΕΔΟΥ– ΚΕΡΑΜΙΚΑ ΠΛΑΚΙΔΙΑ 60x60cm
	ΔΙΑΜΟΡΦΩΣΗ ΔΑΠΕΔΟΥ ΥΓΡΩΝ ΧΩΡΩΝ ΜΕ ΚΕΡΑΜΙΚΑ ΠΛΑΚΙΔΙΑ 20x20cm
	ΔΑΠΕΔΟ ΑΠΟ ΑΝΟΞΕΙΔΩΤΗ ΛΑΜΑΡΙΝΑ
	ΔΑΠΕΔΟ ΑΠΟ **LAMINATE**
	ΦΥΤΕΥΣΗ
	ΠΑΤΗΤΗ ΤΣΙΜΕΝΤΟΚΟΝΙΑ
ΥΑ	ΚΩΔΙΚΟΣ ΠΡΟΒΑΛΟΜΕΝΟΥ Η' ΑΝΟΙΓΟΜΕΝΟΥ ΚΟΥΦΩΜΑΤΟΣ
ΘΑ	ΚΩΔΙΚΟΣ ΘΥΡΑΣ ΑΣΦΑΛΕΙΑΣ
ΘΥ	ΚΩΔΙΚΟΣ ΥΑΛΟΘΥΡΑΣ ΑΛΟΥΜΙΝΙΟΥ
ΘΞ	ΚΩΔΙΚΟΣ ΘΥΡΑΣ ΑΠΛΗΣ ΞΥΛΙΝΗΣ
ΘΕΠ	ΚΩΔΙΚΟΣ ΘΥΡΑΣ ΕΛΕΓΧΟΜΕΝΗΣ ΠΡΟΣΒΑΣΗΣ
Τ	ΚΙΝΗΤΟ ΧΩΡΙΣΜΑ (Τ) ΧΑΜΗΛΟ (1,60μ.)
Τ΄	ΚΙΝΗΤΟ ΧΩΡΙΣΜΑ (Τ΄) ΨΗΛΟ (μεχρι την οροφη)
Τ1	ΚΑΡΕΚΛΑ ΠΕΛΑΤΩΝ
Τ2	ΚΑΡΕΚΛΑ ΥΠΑΛΛΗΛΩΝ
Τ3	ΓΡΑΦΕΙΟ ΥΠΑΛΛΗΛΩΝ 1.60μ
Τ3΄	ΓΡΑΦΕΙΟ ΥΠΑΛΛΗΛΩΝ 1.40μ
Τ4	ΣΥΡΤΑΡΙΕΡΑ
Τ4΄	ΤΡΑΠΕΖΑΚΙ ΣΥΡΤΑΡΙΕΡΑΣ
Τ5	ΓΡΑΦΕΙΟ ΠΡΟΪΣΤΑΜΕΝΟΥ
Τ6	ΚΑΡΕΚΛΕΣ ΧΩΡΟΥ ΑΝΑΜΟΝΗΣ
Τ7	ΞΥΛΙΝΑ ΕΡΜΑΡΙΑ ΧΑΜΗΛΑ (0,84μ.)
Τ7΄	ΞΥΛΙΝΑ ΕΡΜΑΡΙΑ ΨΗΛΑ (1,59μ.)
Τ8	ΤΥΠΙΚΟ ΤΑΜΕΙΟ
Τ8΄	ΤΥΠΙΚΟ ΤΑΜΕΙΟ ΑΜΕΑ
Τ9	ΚΑΡΕΚΛΑ ΤΑΜΕΙΟΥ
Τ10	NEMO QUEUE
Τ11	ΦΩΤΕΙΝΗ ΠΙΝΑΚΙΔΑ ΔΕΗ
Τ12	ΠΙΝΑΚΙΔΑ ΕΝΗΜΕΡΩΣΗΣ ΠΡΟΤΕΡΑΙΟΤΗΤΑΣ
Τ13	ΟΘΟΝΗ ΕΝΗΜΕΡΩΣΗΣ
Τ14	ΦΩΤΟΤΥΠΙΚΟ
Τ15	ΜΗΧΑΝΗΜΑ EASY PAY
F	FRONT OFFICE
Β	BACK OFFICE
	ΕΝΔΕΙΞΗ ΚΑΙ ΚΩΔΙΚΟΣ ΤΟΜΗΣ
ΑΑ. 07 / ΑΑ. 01	ΠΑΡΑΠΟΜΠΗ ΣΕ ΣΧΕΔΙΑ ΚΑΤΑΣΚΕΥΑΣΤΙΚΩΝ ΛΕΠΤΟΜΕΡΕΙΩΝ (ΚΛΙΜΑΚΕΣ 1:2, 1:5, 1:10)
	ΑΦΕΤΗΡΙΑ ΧΑΡΑΞΗΣ ΠΛΑΚΙΔΙΩΝ ΔΑΠΕΔΩΝ
	ΑΡΜΟΣ ΔΙΑΣΤΟΛΗΣ
Α = 0.00 / Β = 0.19	Α = ΤΕΛΙΚΗ ΕΠΙΦΑΝΕΙΑ ΔΑΠΕΔΟΥ Β = ΠΛΑΚΑ ΟΠΛΙΣΜ. ΣΚΥΡΟΔΕΜΑΤΟΣ
Ramp 5%	ΕΝΔΕΙΞΗ ΡΑΜΠΑΣ
	ΣΤΟΜΙΑ ΑΕΡΙΣΜΟΥ
i	ΦΩΤΙΣΤΙΚΑ ΣΩΜΑΤΑ

ΜΕΛΕΤΗ:

Gaia Α.Ε. ΜΕΛΕΤΩΝ

ΕΚΠΡΟΣΩΠΟΣ ΟΜΑΔΑΣ ΜΕΛΕΤΗΣ & ΕΠΙΣΤΗΜΟΝΙΚΟΣ ΥΠΕΥΘΥΝΟΣ :

ΜΑΜΟΥΝΗΣ ΔΗΜΗΤΡΙΟΣ
ΑΓΡΟΝΟΜΟΣ ΤΟΠΟΓΡΑΦΟΣ ΜΗΧΑΝΙΚΟΣ

Αριθμος Σχεδιου	Τ Ι Τ Λ Ο Σ Σ Χ Ε Δ Ι Ο Υ
	Σ Χ Ε Τ Ι Κ Α Σ Χ Ε Δ Ι Α

α/α	Περιγραφη	Σχεδ.	Υπογ.	Μελετη	Ενημερωση	Υποτομ.	Ταμεοχρης	Ημερομηνια
	Α Ν Α Θ Ε Ω Ρ Η Σ Ε Ι Σ							

ΕΡΓΟ :

ΑΝΑΚΑΙΝΙΣΗ ΚΤΗΡΙΟΥ ΙΔΙΟΚΤΗΣΙΑΣ ΔΕΗ Α.Ε.
ΕΠΙ ΤΩΝ ΟΔΩΝ ΑΓ. ΝΙΚΟΛΑΟΥ & ΔΕΡΒΕΝΑΚΙΩΝ
ΣΤΗΝ ΚΟΡΙΝΘΟ

ΚΑΤΟΨΗ 2ου ΟΡΟΦΟΥ (ΟΡΟΦΕΣ)

Σχεδιαση	Υπ.δραστ.σχεδ	Μ ε λ ε τ η	Ενημερωση	Υποτομεαρχης
	Γ.Γ.	Β.ΜΕΛΙΣΣΑΡΗ		Β.Μ.

Ημερομηνια	ΔΕΚΕΜΒΡΙΟΣ 2017	1:50
	Κλιμακα	
Ε γ κ ρ ι σ η		
Α.Κ.		Μ.Κ.

ΔΕΗ ΔΙΕΥΘΥΝΣΗ ΥΠΗΡΕΣΙΩΝ ΣΤΕΓΑΣΗΣ

Αριθμος Σχεδιου: **358Α11**

ΚΑΤΟΨΗ 3ου ΟΡΟΦΟΥ

ΥΠΟΜΝΗΜΑ ΣΥΜΒΟΛΙΣΜΟΥ ΧΩΡΩΝ

Ι1	**ΤΑΜΕΙΑ**
Ι2	**ΧΩΡΟΣ ΚΑΤΑΜΕΤΡΗΣΗΣ**
Ι3	**ΧΩΡΟΣ ΤΑΧΕΙΑΣ ΕΞΥΠΗΡΕΤΗΣΗΣ**
Ι4	**ΧΩΡΟΣ ΚΙΝΗΣΗΣ - ΟΥΡΑ ΑΝΑΜΟΝΗΣ**
Ι5	**ΧΩΡΟΣ ΕΙΣΟΔΟΥ - ΑΝΕΜΟΦΡΑΚΤΗΣ**
Ι6	**ΧΩΡΟΣ ΑΝΑΜΟΝΗΣ**
Ι7	**ΓΡΑΦΕΙΑ ΕΞΥΠΗΡΕΤΗΣΗΣ**
Ι7.1	**ΓΡΑΦΕΙΟ ΠΡΟΪΣΤΑΜΕΝΟΥ ΕΞΥΠΗΡΕΤΗΣΗΣ**
Ι8	**ΓΡΑΦΕΙΟ ΠΡΟΪΣΤΑΜΕΝΟΥ - ΔΙΕΥΘΥΝΤΗ**
Ι9	**ΒΟΗΘΗΤΙΚΟΣ ΧΩΡΟΣ - ΑΠΟΘΗΚΗ**
Ι10	**ΠΡΟΘΑΛΑΜΟΣ - WC**
Ι11	**ΔΙΑΔΡΟΜΟΣ**
Ι12	**CONTROL ROOM**
Ι13	**ΑΡΧΕΙΟ**
Ι14	**BACK OFFICE**
Ι15.1	**WC ΑΝΔΡΩΝ**
Ι15.2	**WC ΓΥΝΑΙΚΩΝ**
Ι15.3	**WC ΑΜΕΑ**
Ι16	**ΚΟΥΖΙΝΑ**
Ι17	**ΧΩΡΟΣ ΦΩΤΟΤΥΠΕΙΟΥ**
Ι18	**ΓΡΑΜΜΑΤΕΙΑ**
Ι19	**ΝΟΜΙΚΟΣ ΣΥΜΒΟΥΛΟΣ**
Ι20	**ΧΩΡΟΣ ΜΗΧ/ΤΩΝ ΑΥΤΟΜΑΤΗΣ ΠΛΗΡΩΜΗΣ**
Ι21	**ΙΜΑΤΙΟΘΗΚΗ**
Ι22	**ΧΩΡΟΣ ΝΤΟΥΖ**

ΧΑΡΑΚΤΗΡΙΣΜΟΣ ΚΟΥΦΩΜΑΤΩΝ

ΠΛΑΤΟΣ | ΠΟΔΙΑ ΠΡΕΚΙ

ΤΥΠΟΣ | ΠΛΑΤΟΣ | ΥΨΟΣ ΠΡΕΚΙΟΥ

* όλες οι στάθμες είναι υπολογισμένες από το τελικά διαμορφωμένο δάπεδο

ΥΠΟΜΝΗΜΑ ΣΥΜΒΟΛΙΣΜΩΝ ΚΑΤΟΨΕΩΝ

	ΣΤΟΙΧΕΙΟ ΑΠΟ ΟΠΛΙΣΜΕΝΟ ΣΚΥΡΟΔΕΜΑ
	ΟΠΤΟΠΛΙΝΘΟΔΟΜΗ
	ΘΕΡΜΟΜΟΝΩΣΗ – ΗΧΟΜΟΝΩΣΗ
	ΥΑΛΟΠΕΤΑΣΜΑ ΑΛΟΥΜΙΝΙΟΥ
	ΥΑΛΟΠΕΤΑΣΜΑ ΑΛΟΥΜΙΝΙΟΥ ΜΕ ΠΕΡΣΙΔΕΣ ΣΚΙΑΣΗΣ
	ΓΥΑΛΙΝΟ ΔΙΑΧΩΡΙΣΤΙΚΟ ΤΥΠΟΥ Ρ100
	ΤΟΙΧΩΜΑ Η' ΕΠΕΝΔΥΣΗ ΑΠΟ ΓΥΨΟΣΑΝΙΔΑ ΜΕ Η' ΧΩΡΙΣ ΜΟΝΩΣΗ
	ΤΟΙΧΩΜΑ Η' ΕΠΕΝΔΥΣΗ ΑΠΟ ΠΥΡΑΝΤΟΧΗ ΓΥΨΟΣΑΝΙΔΑ
	ΤΟΙΧΩΜΑ Η' ΕΠΕΝΔΥΣΗ ΑΠΟ ΑΝΘΥΓΡΗ ΓΥΨΟΣΑΝΙΔΑ
	ΤΟΙΧΩΜΑ ΑΣΦΑΛΕΙΑΣ (ΑΡΘΡΟ 24.2 ΤΙΜ.) Η' ΕΠΕΝΔΥΣΗ ΑΠΟ ΤΣΙΜΕΝΤΟΣΑΝΙΔΑ
	ΤΟΙΧΟΠΟΙΙΑ YTONG
	ΟΡΟΦΗ ΟΡΥΚΤΗΣ ΙΝΑΣ
	ΟΡΟΦΗ ΑΠΟ ΠΥΡΑΣΦΑΛΕΙΣ ΠΛΑΚΕΣ ΟΡΥΚΤΩΝ ΙΝΩΝ
	ΟΡΟΦΗ ΑΠΛΗΣ ΓΥΨΟΣΑΝΙΔΑΣ
	ΟΡΟΦΗ ΤΣΙΜΕΝΤΟΣΑΝΙΔΑΣ
	ΟΡΟΦΗ ΑΝΘΥΓΡΗΣ Γ'ΥΨΟΣΑΝΙΔΑΣ
	ΟΡΟΦΗ ΠΥΡΑΝΤΟΧΗΣ Γ'ΥΨΟΣΑΝΙΔΑΣ
	ΟΡΟΦΗ ΑΠΟ ΔΙΑΜΟΡΦΩΜΕΝΟ ΦΥΛΛΟ ΤΥΠΟΥ ETALBOND
	ΟΡΟΦΗ ΑΣΦΑΛΕΙΑΣ
	ΟΡΟΦΗ ΣΟΒΑ
	ΥΦΙΣΤΑΜΕΝΗ ΟΡΟΦΗ ΟΡΥΚΤΗΣ ΙΝΑΣ
	ΚΑΤΟΚΕΣΙ Η' ΣΤΗΘΑΙΟ ΑΠΟ ΜΑΡΜΑΡΟ
	ΔΙΑΜΟΡΦΩΣΗ ΕΣΩΤΕΡΙΚΟΥ ΔΑΠΕΔΟΥ– ΚΕΡΑΜΙΚΑ ΠΛΑΚΙΔΙΑ 60x60cm
	ΔΙΑΜΟΡΦΩΣΗ ΔΑΠΕΔΟΥ ΥΓΡΩΝ ΧΩΡΩΝ ΜΕ ΚΕΡΑΜΙΚΑ ΠΛΑΚΙΔΙΑ 20x20cm
	ΔΑΠΕΔΟ ΑΠΟ ΑΝΟΞΕΙΔΩΤΗ ΛΑΜΑΡΙΝΑ
	ΔΑΠΕΔΟ ΑΠΟ **LAMINATE**
	ΦΥΤΕΥΣΗ
	ΠΑΤΗΤΗ ΤΣΙΜΕΝΤΟΚΟΝΙΑ
ΥΑ	ΚΩΔΙΚΟΣ ΠΡΟΒΑΛΛΟΜΕΝΟΥ Η' ΑΝΟΙΓΟΜΕΝΟΥ ΚΟΥΦΩΜΑΤΟΣ
ΘΑ	ΚΩΔΙΚΟΣ ΘΥΡΑΣ ΑΣΦΑΛΕΙΑΣ
ΘΥ	ΚΩΔΙΚΟΣ ΥΑΛΟΘΥΡΑΣ ΑΛΟΥΜΙΝΙΟΥ
ΘΞ	ΚΩΔΙΚΟΣ ΘΥΡΑΣ ΑΠΛΗΣ ΞΥΛΙΝΗΣ
ΘΕΠ	ΚΩΔΙΚΟΣ ΘΥΡΑΣ ΕΛΕΓΧΟΜΕΝΗΣ ΠΡΟΣΒΑΣΗΣ
Τ	ΚΙΝΗΤΟ ΧΩΡΙΣΜΑ (Τ) ΧΑΜΗΛΟ (1,60μ.)
Τ΄	ΚΙΝΗΤΟ ΧΩΡΙΣΜΑ (Τ΄) ΨΗΛΟ (μεχρι την οροφη)
Τ1	ΚΑΡΕΚΛΑ ΠΕΛΑΤΩΝ
Τ2	ΚΑΡΕΚΛΑ ΥΠΑΛΛΗΛΩΝ
Τ3	ΓΡΑΦΕΙΟ ΥΠΑΛΛΗΛΩΝ 1.60μ
Τ3΄	ΓΡΑΦΕΙΟ ΥΠΑΛΛΗΛΩΝ 1.40μ
Τ4	ΣΥΡΤΑΡΙΕΡΑ
Τ4΄	ΤΡΑΠΕΖΑΚΙ ΣΥΡΤΑΡΙΕΡΑΣ
Τ5	ΓΡΑΦΕΙΟ ΠΡΟΪΣΤΑΜΕΝΟΥ
Τ6	ΚΑΡΕΚΛΕΣ ΧΩΡΟΥ ΑΝΑΜΟΝΗΣ
Τ7	ΞΥΛΙΝΑ ΕΡΜΑΡΙΑ ΧΑΜΗΛΑ (0,84μ.)
Τ7΄	ΞΥΛΙΝΑ ΕΡΜΑΡΙΑ ΨΗΛΑ (1,59μ.)
Τ8	ΤΥΠΙΚΟ ΤΑΜΕΙΟ
Τ8΄	ΤΥΠΙΚΟ ΤΑΜΕΙΟ ΑΜΕΑ
Τ9	ΚΑΡΕΚΛΑ ΤΑΜΕΙΟΥ
Τ10	NEMO QUEUE
Τ11	ΦΩΤΕΙΝΗ ΠΙΝΑΚΙΔΑ ΔΕΗ
Τ12	ΠΙΝΑΚΙΔΑ ΕΝΗΜΕΡΩΣΗΣ ΠΡΟΤΕΡΑΙΟΤΗΤΑΣ
Τ13	ΟΘΟΝΗ ΕΝΗΜΕΡΩΣΗΣ
Τ14	ΦΩΤΟΤΥΠΙΚΟ
Τ15	ΜΗΧΑΝΗΜΑ EASY PAY
F	FRONT OFFICE
B	BACK OFFICE
	ΕΝΔΕΙΞΗ ΚΑΙ ΚΩΔΙΚΟΣ ΤΟΜΗΣ
Α.Α. 02 / Α.Α. 01	ΠΑΡΑΠΟΜΠΗ ΣΕ ΣΧΕΔΙΑ ΚΑΤΑΣΚΕΥΑΣΤΙΚΩΝ ΛΕΠΤΟΜΕΡΕΙΩΝ (ΚΛΙΜΑΚΕΣ 1:2, 1:5, 1:10)
	ΑΦΕΤΗΡΙΑ ΧΑΡΑΞΗΣ ΠΛΑΚΙΔΙΩΝ ΔΑΠΕΔΩΝ
	ΑΡΜΟΣ ΔΙΑΣΤΟΛΗΣ
Α=0.00 Β=0.19	Α = ΤΕΛΙΚΗ ΕΠΙΦΑΝΕΙΑ ΔΑΠΕΔΟΥ Β = ΠΛΑΚΑ ΟΠΛΙΣΜ. ΣΚΥΡΟΔΕΜΑΤΟΣ
Ramp 5%	ΕΝΔΕΙΞΗ ΡΑΜΠΑΣ
	ΣΤΟΜΙΑ ΑΕΡΙΣΜΟΥ
	ΦΩΤΙΣΤΙΚΑ ΣΩΜΑΤΑ

ΜΕΛΕΤΗ:

Gaia Α.Ε. ΜΕΛΕΤΩΝ

ΕΚΠΡΟΣΩΠΟΣ ΟΜΑΔΑΣ ΜΕΛΕΤΗΣ & ΕΠΙΣΤΗΜΟΝΙΚΟΣ ΥΠΕΥΘΥΝΟΣ :

ΜΑΜΟΥΝΗΣ ΔΗΜΗΤΡΙΟΣ
ΑΓΡΟΝΟΜΟΣ ΤΟΠΟΓΡΑΦΟΣ ΜΗΧΑΝΙΚΟΣ

Αριθμος Σχεδιου | ΤΙΤΛΟΣ ΣΧΕΔΙΟΥ

ΣΧΕΤΙΚΑ ΣΧΕΔΙΑ

α/α	Περιγραφη	Σχεδ.	Υποτ.	Μελετη	Ενημερωση	Υποτομεαρχης	Τεμεαρχης	Ημερομηνια

ΑΝΑΘΕΩΡΗΣΕΙΣ

ΕΡΓΟ :

ΑΝΑΚΑΙΝΙΣΗ ΚΤΗΡΙΟΥ ΙΔΙΟΚΤΗΣΙΑΣ ΔΕΗ Α.Ε.
ΕΠΙ ΤΩΝ ΟΔΩΝ ΑΓ. ΝΙΚΟΛΑΟΥ & ΔΕΡΒΕΝΑΚΙΩΝ
ΣΤΗΝ ΚΟΡΙΝΘΟ

ΚΑΤΟΨΗ 3ου ΟΡΟΦΟΥ (ΟΡΟΦΕΣ)

ΔΕΚΕΜΒΡΙΟΣ 2017 (Ημερομηνια) | 1:50 (Κλιμακα)

Σχεδιαση	Υπ.δραστ.σχεδ.	Μ ε λ ε τ η	Ενημερωση	Υποτομεαρχης	Ε γ κ ρ ι τ η
	Γ.Γ.	Β.ΜΕΛΙΣΣΑΡΗ		Β.Μ.	Α.Κ. Μ.Κ.

ΔΕΗ ΔΙΕΥΘΥΝΣΗ ΥΠΗΡΕΣΙΩΝ ΣΤΕΓΑΣΗΣ

358Α12 (Αριθμος Σχεδιου)

ΚΑΤΟΨΗ ΙΣΟΓΕΙΟΥ

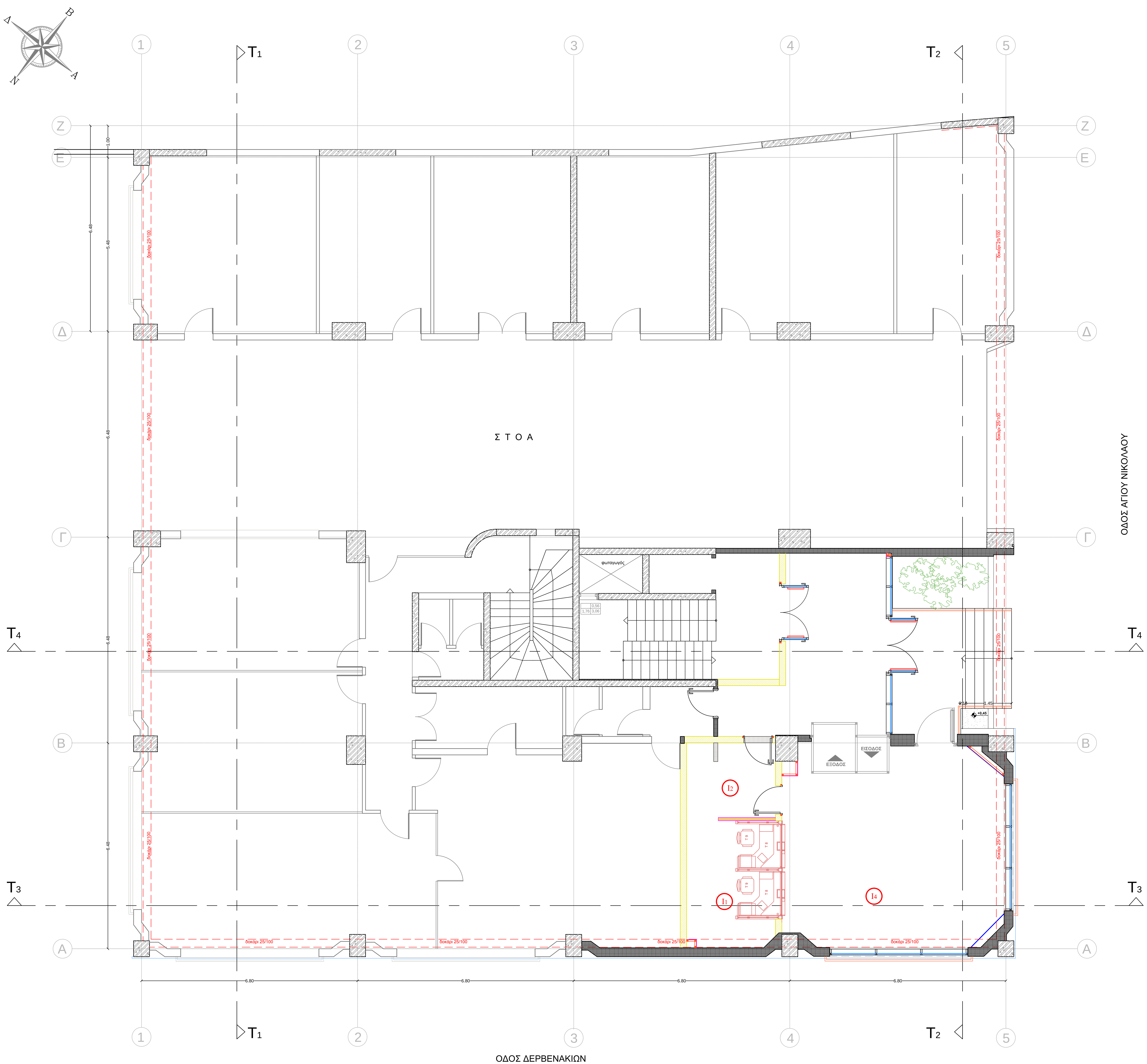

ΥΠΟΜΝΗΜΑ ΣΥΜΒΟΛΙΣΜΟΥ ΧΩΡΩΝ

I1	ΤΑΜΕΙΑ
I2	ΧΩΡΟΣ ΚΑΤΑΜΕΤΡΗΣΗΣ
I3	ΧΩΡΟΣ ΤΑΧΕΙΑΣ ΕΞΥΠΗΡΕΤΗΣΗΣ
I4	ΧΩΡΟΣ ΚΙΝΗΣΗΣ - ΟΥΡΑ ΑΝΑΜΟΝΗΣ
I5	ΧΩΡΟΣ ΕΙΣΟΔΟΥ - ΑΝΕΜΟΦΡΑΚΤΗΣ
I6	ΧΩΡΟΣ ΑΝΑΜΟΝΗΣ
I7	ΓΡΑΦΕΙΑ ΕΞΥΠΗΡΕΤΗΣΗΣ
I7.1	ΓΡΑΦΕΙΟ ΠΡΟΪΣΤΑΜΕΝΟΥ ΕΞΥΠΗΡΕΤΗΣΗΣ
I8	ΓΡΑΦΕΙΟ ΠΡΟΪΣΤΑΜΕΝΟΥ - ΔΙΕΥΘΥΝΤΗ
I9	ΒΟΗΘΗΤΙΚΟΣ ΧΩΡΟΣ - ΑΠΟΘΗΚΗ
I10	ΠΡΟΘΑΛΑΜΟΣ - WC
I11	ΔΙΑΔΡΟΜΟΣ
I12	CONTROL ROOM
I13	ΑΡΧΕΙΟ
I14	BACK OFFICE
I15.1	WC ΑΝΔΡΩΝ
I15.2	WC ΓΥΝΑΙΚΩΝ
I15.3	WC ΑΜΕΑ
I16	ΚΟΥΖΙΝΑ
I17	ΧΩΡΟΣ ΦΩΤΟΤΥΠΕΙΟΥ
I18	ΓΡΑΜΜΑΤΕΙΑ
I19	ΝΟΜΙΚΟΣ ΣΥΜΒΟΥΛΟΣ
I20	ΧΩΡΟΣ ΜΗΧ/ΤΩΝ ΑΥΤΟΜΑΤΗΣ ΠΛΗΡΩΜΗΣ
I21	ΙΜΑΤΙΟΘΗΚΗ
I22	ΧΩΡΟΣ ΝΤΟΥΖ

ΧΑΡΑΚΤΗΡΙΣΜΟΣ ΚΟΥΦΩΜΑΤΩΝ

ΠΛΑΤΟΣ / ΠΟΔΙΑ / ΠΡΕΚΙ

ΤΥΠΟΣ / ΠΛΑΤΟΣ / ΥΨΟΣ ΠΡΕΚΙΟΥ

* όλες οι στάθμες είναι υπολογισμένες από το τελικά διαμορφωμένο δάπεδο

ΥΠΟΜΝΗΜΑ ΣΥΜΒΟΛΙΣΜΩΝ ΚΑΤΟΨΕΩΝ

- ΣΤΟΙΧΕΙΟ ΑΠΟ ΟΠΛΙΣΜΕΝΟ ΣΚΥΡΟΔΕΜΑ
- ΟΠΤΟΠΛΙΝΘΟΔΟΜΗ
- ΘΕΡΜΟΜΟΝΩΣΗ – ΗΧΟΜΟΝΩΣΗ
- ΥΑΛΟΠΕΤΑΣΜΑ ΑΛΟΥΜΙΝΙΟΥ
- ΥΑΛΟΠΕΤΑΣΜΑ ΑΛΟΥΜΙΝΙΟΥ ΜΕ ΠΕΡΣΙΔΕΣ ΣΚΙΑΣΗΣ
- ΓΥΑΛΙΝΟ ΔΙΑΧΩΡΙΣΤΙΚΟ ΤΥΠΟΥ P100
- ΤΟΙΧΩΜΑ Η' ΕΠΕΝΔΥΣΗ ΑΠΟ ΓΥΨΟΣΑΝΙΔΑ ΜΕ Η' ΧΩΡΙΣ ΜΟΝΩΣΗ
- ΤΟΙΧΩΜΑ Η' ΕΠΕΝΔΥΣΗ ΑΠΟ ΠΥΡΑΝΤΟΧΗ ΓΥΨΟΣΑΝΙΔΑ
- ΤΟΙΧΩΜΑ Η' ΕΠΕΝΔΥΣΗ ΑΠΟ ΑΝΘΥΓΡΗ ΓΥΨΟΣΑΝΙΔΑ
- ΤΟΙΧΩΜΑ ΑΣΦΑΛΕΙΑΣ (ΑΡΘΡΟ 24.2 ΤΙΜ.) Η' ΕΠΕΝΔΥΣΗ ΑΠΟ ΤΣΙΜΕΝΤΟΣΑΝΙΔΑ
- ΤΟΙΧΟΠΟΙΙΑ YTONG
- ΟΡΟΦΗ ΟΡΥΚΤΗΣ ΙΝΑΣ
- ΟΡΟΦΗ ΑΠΟ ΠΥΡΑΣΦΑΛΕΙΣ ΠΛΑΚΕΣ ΟΡΥΚΤΩΝ ΙΝΩΝ
- ΟΡΟΦΗ ΑΠΛΗΣ ΓΥΨΟΣΑΝΙΔΑΣ
- ΟΡΟΦΗ ΤΣΙΜΕΝΤΟΣΑΝΙΔΑΣ
- ΟΡΟΦΗ ΑΝΘΥΓΡΗΣ ΓΥΨΟΣΑΝΙΔΑΣ
- ΟΡΟΦΗ ΠΥΡΑΝΤΟΧΗΣ ΓΥΨΟΣΑΝΙΔΑΣ
- ΟΡΟΦΗ ΑΠΟ ΔΙΑΜΟΡΦΩΜΕΝΟ ΦΥΛΛΟ ΤΥΠΟΥ ETALBOND
- ΟΡΟΦΗ ΑΣΦΑΛΕΙΑΣ
- ΟΡΟΦΗ ΣΟΒΑ
- ΥΦΙΣΤΑΜΕΝΗ ΟΡΟΦΗ ΟΡΥΚΤΗΣ ΙΝΑΣ
- ΚΑΤΩΚΑΣΙ Η' ΣΤΗΘΑΙΟ ΑΠΟ ΜΑΡΜΑΡΟ
- ΔΙΑΜΟΡΦΩΣΗ ΕΣΩΤΕΡΙΚΟΥ ΔΑΠΕΔΟΥ– ΚΕΡΑΜΙΚΑ ΠΛΑΚΙΔΙΑ 60x60cm
- ΔΙΑΜΟΡΦΩΣΗ ΔΑΠΕΔΟΥ ΥΓΡΩΝ ΧΩΡΩΝ ΜΕ ΚΕΡΑΜΙΚΑ ΠΛΑΚΙΔΙΑ 20x20cm
- ΔΑΠΕΔΟ ΑΠΟ ΑΝΟΞΕΙΔΩΤΗ ΛΑΜΑΡΙΝΑ
- ΔΑΠΕΔΟ ΑΠΟ **LAMINATE**
- ΦΥΤΕΥΣΗ
- ΠΑΤΗΤΗ ΤΣΙΜΕΝΤΟΚΟΝΙΑ

ΥΑ	ΚΩΔΙΚΟΣ ΠΡΟΒΑΛΛΟΜΕΝΟΥ Η' ΑΝΟΙΓΟΜΕΝΟΥ ΚΟΥΦΩΜΑΤΟΣ
ΘΑ	ΚΩΔΙΚΟΣ ΘΥΡΑΣ ΑΣΦΑΛΕΙΑΣ
ΘΥ	ΚΩΔΙΚΟΣ ΥΑΛΟΘΥΡΑΣ ΑΛΟΥΜΙΝΙΟΥ
ΘΞ	ΚΩΔΙΚΟΣ ΘΥΡΑΣ ΑΠΛΗΣ ΞΥΛΙΝΗΣ
ΘΕΠ	ΚΩΔΙΚΟΣ ΘΥΡΑΣ ΕΛΕΓΧΟΜΕΝΗΣ ΠΡΟΣΒΑΣΗΣ
T	ΚΙΝΗΤΟ ΧΩΡΙΣΜΑ (Τ) ΧΑΜΗΛΟ (1,60μ.)
T΄	ΚΙΝΗΤΟ ΧΩΡΙΣΜΑ (Τ΄) ΨΗΛΟ (μεχρι την οροφη)
T1	ΚΑΡΕΚΛΑ ΠΕΛΑΤΩΝ
T2	ΚΑΡΕΚΛΑ ΥΠΑΛΛΗΛΩΝ
T3	ΓΡΑΦΕΙΟ ΥΠΑΛΛΗΛΩΝ 1.60μ
T3΄	ΓΡΑΦΕΙΟ ΥΠΑΛΛΗΛΩΝ 1.40μ
T4	ΣΥΡΤΑΡΙΕΡΑ
T4΄	ΤΡΑΠΕΖΑΚΙ ΣΥΡΤΑΡΙΕΡΑΣ
T5	ΓΡΑΦΕΙΟ ΠΡΟΙΣΤΑΜΕΝΟΥ
T6	ΚΑΡΕΚΛΕΣ ΧΩΡΟΥ ΑΝΑΜΟΝΗΣ
T7	ΞΥΛΙΝΑ ΕΡΜΑΡΙΑ ΧΑΜΗΛΑ (0,84μ.)
T7΄	ΞΥΛΙΝΑ ΕΡΜΑΡΙΑ ΨΗΛΑ (1,59μ.)
T8	ΤΥΠΙΚΟ ΤΑΜΕΙΟ
T8΄	ΤΥΠΙΚΟ ΤΑΜΕΙΟ ΑΜΕΑ
T9	ΚΑΡΕΚΛΑ ΤΑΜΕΙΟΥ
T10	NEMO QUEUE
T11	ΦΩΤΕΙΝΗ ΠΙΝΑΚΙΔΑ ΔΕΗ
T12	ΠΙΝΑΚΙΔΑ ΕΝΗΜΕΡΩΣΗΣ ΠΡΟΤΕΡΑΙΟΤΗΤΑΣ
T13	ΟΘΟΝΗ ΕΝΗΜΕΡΩΣΗΣ
T14	ΦΩΤΟΤΥΠΙΚΟ
T15	ΜΗΧΑΝΗΜΑ EASY PAY
F	FRONT OFFICE
B	BACK OFFICE
	ΕΝΔΕΙΞΗ ΚΑΙ ΚΩΔΙΚΟΣ ΤΟΜΗΣ
Λ.02 / Λ.01	ΠΑΡΑΠΟΜΠΗ ΣΕ ΣΧΕΔΙΑ ΚΑΤΑΣΚΕΥΑΣΤΙΚΩΝ ΛΕΠΤΟΜΕΡΕΙΩΝ (ΚΛΙΜΑΚΕΣ 1:2, 1:5, 1:10)
	ΑΦΕΤΗΡΙΑ ΧΑΡΑΞΗΣ ΠΛΑΚΙΔΙΩΝ ΔΑΠΕΔΩΝ
Α.Δ.	ΑΡΜΟΣ ΔΙΑΣΤΟΛΗΣ
Δ=±0.00 / Β=+0.10	Δ = ΤΕΛΙΚΗ ΕΠΙΦΑΝΕΙΑ ΔΑΠΕΔΟΥ Β = ΠΛΑΚΑ ΟΠΛΙΣΜ. ΣΚΥΡΟΔΕΜΑΤΟΣ
Ramp 5%	ΕΝΔΕΙΞΗ ΡΑΜΠΑΣ
	ΣΤΟΜΙΑ ΑΕΡΙΣΜΟΥ
	ΦΩΤΙΣΤΙΚΑ ΣΩΜΑΤΑ

ΜΕΛΕΤΗ: Gaia Α.Ε. ΜΕΛΕΤΩΝ

ΕΚΠΡΟΣΩΠΟΣ ΟΜΑΔΑΣ ΜΕΛΕΤΗΣ &
ΕΠΙΣΤΗΜΟΝΙΚΟΣ ΥΠΕΥΘΥΝΟΣ :

ΜΑΜΟΥΝΗΣ ΔΗΜΗΤΡΙΟΣ
ΑΓΡΟΝΟΜΟΣ ΤΟΠΟΓΡΑΦΟΣ ΜΗΧΑΝΙΚΟΣ

Αριθμος Σχεδιου	Τιτλος σχεδιου

Σ Χ Ε Τ Ι Κ Α Σ Χ Ε Δ Ι Α

α/α	Περιγραφη	Σχεδ.	Υποτ.	Μελετη	Ενημερωση	Υποτομ.	Τομεαρχης	Ημερομηνια

Α Ν Α Θ Ε Ω Ρ Η Σ Ε Ι Σ

ΕΡΓΟ :

ΑΝΑΚΑΙΝΙΣΗ ΚΤΗΡΙΟΥ ΙΔΙΟΚΤΗΣΙΑΣ ΔΕΗ Α.Ε.
ΕΠΙ ΤΩΝ ΟΔΩΝ ΑΓ. ΝΙΚΟΛΑΟΥ & ΔΕΡΒΕΝΑΚΙΩΝ
ΣΤΗΝ ΚΟΡΙΝΘΟ

ΚΑΤΟΨΗ ΙΣΟΓΕΙΟΥ (ΔΑΠΕΔΑ)	ΔΕΚΕΜΒΡΙΟΣ 2017	1:50
	Ημερομηνια	Κλιμακα

Σχεδιαση	Υπ.δραστ.σχεδ.	Μελετη	Ενημερωση	Υποτομεαρχης	Εγκριση	
	Γ.Γ.	Β.ΜΕΛΙΣΣΑΡΗ		Β.Μ.	Α.Κ.	Μ.Κ.

ΔΕΗ ΔΙΕΥΘΥΝΣΗ ΥΠΗΡΕΣΙΩΝ ΣΤΕΓΑΣΗΣ

358Α13
Αριθμος Σχεδιου

ΚΑΤΟΨΗ 1ου ΟΡΟΦΟΥ

ΥΠΟΜΝΗΜΑ ΣΥΜΒΟΛΙΣΜΩΝ ΚΑΤΟΨΕΩΝ

- ΣΤΟΙΧΕΙΟ ΑΠΟ ΟΠΛΙΣΜΕΝΟ ΣΚΥΡΟΔΕΜΑ
- ΟΠΤΟΠΛΙΝΘΟΔΟΜΗ
- ΘΕΡΜΟΜΟΝΩΣΗ – ΗΧΟΜΟΝΩΣΗ
- ΥΑΛΟΠΕΤΑΣΜΑ ΑΛΟΥΜΙΝΙΟΥ
- ΥΑΛΟΠΕΤΑΣΜΑ ΑΛΟΥΜΙΝΙΟΥ ΜΕ ΠΕΡΣΙΔΕΣ ΣΚΙΑΣΗΣ
- ΓΥΑΛΙΝΟ ΔΙΑΧΩΡΙΣΤΙΚΟ ΤΥΠΟΥ Ρ100
- ΤΟΙΧΩΜΑ Η' ΕΠΕΝΔΥΣΗ ΑΠΟ ΓΥΨΟΣΑΝΙΔΑ ΜΕ Η' ΧΩΡΙΣ ΜΟΝΩΣΗ
- ΤΟΙΧΩΜΑ Η' ΕΠΕΝΔΥΣΗ ΑΠΟ ΠΥΡΑΝΤΟΧΗ ΓΥΨΟΣΑΝΙΔΑ
- ΤΟΙΧΩΜΑ Η' ΕΠΕΝΔΥΣΗ ΑΠΟ ΑΝΘΥΓΡΗ ΓΥΨΟΣΑΝΙΔΑ
- ΤΟΙΧΩΜΑ ΑΣΦΑΛΕΙΑΣ (ΑΡΘΡΟ 24.2 ΤΙΜ.) Η' ΕΠΕΝΔΥΣΗ ΑΠΟ ΤΣΙΜΕΝΤΟΣΑΝΙΔΑ
- ΤΟΙΧΟΠΟΙΙΑ YTONG
- ΟΡΟΦΗ ΟΡΥΚΤΗΣ ΙΝΑΣ
- ΟΡΟΦΗ ΑΠΟ ΠΥΡΑΣΦΑΛΕΙΣ ΠΛΑΚΕΣ ΟΡΥΚΤΩΝ ΙΝΩΝ
- ΟΡΟΦΗ ΑΠΛΗΣ ΓΥΨΟΣΑΝΙΔΑΣ
- ΟΡΟΦΗ ΤΣΙΜΕΝΤΟΣΑΝΙΔΑΣ
- ΟΡΟΦΗ ΑΝΘΥΓΡΗΣ Γ'ΥΨΟΣΑΝΙΔΑΣ
- ΟΡΟΦΗ ΠΥΡΑΝΤΟΧΗΣ Γ'ΥΨΟΣΑΝΙΔΑΣ
- ΟΡΟΦΗ ΑΠΟ ΔΙΑΜΟΡΦΩΜΕΝΟ ΦΥΛΛΟ ΤΥΠΟΥ ETALBOND
- ΟΡΟΦΗ ΑΣΦΑΛΕΙΑΣ
- ΟΡΟΦΗ ΣΟΒΑ
- ΥΦΙΣΤΑΜΕΝΗ ΟΡΟΦΗ ΟΡΥΚΤΗΣ ΙΝΑΣ
- ΚΑΤΩΚΑΣΙ Η' ΣΤΗΘΑΙΟ ΑΠΟ ΜΑΡΜΑΡΟ
- ΔΙΑΜΟΡΦΩΣΗ ΕΞΩΤΕΡΙΚΟΥ ΔΑΠΕΔΟΥ– ΚΕΡΑΜΙΚΑ ΠΛΑΚΙΔΙΑ 60x60cm
- ΔΙΑΜΟΡΦΩΣΗ ΔΑΠΕΔΟΥ ΥΓΡΩΝ ΧΩΡΩΝ ΜΕ ΚΕΡΑΜΙΚΑ ΠΛΑΚΙΔΙΑ 20x20cm
- ΔΑΠΕΔΟ ΑΠΟ ΑΝΟΞΕΙΔΩΤΗ ΛΑΜΑΡΙΝΑ
- ΔΑΠΕΔΟ ΑΠΟ **LAMINATE**
- ΦΥΤΕΥΣΗ
- ΠΑΤΗΤΗ ΤΣΙΜΕΝΤΟΚΟΝΙΑ
- ΥΑ — ΚΩΔΙΚΟΣ ΠΡΟΒΑΛΛΟΜΕΝΟΥ Η' ΑΝΟΙΓΟΜΕΝΟΥ ΚΟΥΦΩΜΑΤΟΣ
- ΘΑ — ΚΩΔΙΚΟΣ ΘΥΡΑΣ ΑΣΦΑΛΕΙΑΣ
- ΘΥ — ΚΩΔΙΚΟΣ ΥΑΛΟΘΥΡΑΣ ΑΛΟΥΜΙΝΙΟΥ
- ΘΞ — ΚΩΔΙΚΟΣ ΘΥΡΑΣ ΑΠΛΗΣ ΞΥΛΙΝΗΣ
- ΘΕΠ — ΚΩΔΙΚΟΣ ΘΥΡΑΣ ΕΛΕΓΧΟΜΕΝΗΣ ΠΡΟΣΒΑΣΗΣ
- Τ — ΚΙΝΗΤΟ ΧΩΡΙΣΜΑ (Τ) ΧΑΜΗΛΟ (1,60μ.)
- Τ΄ — ΚΙΝΗΤΟ ΧΩΡΙΣΜΑ (Τ΄) ΨΗΛΟ (μεχρι την οροφη)
- Τ1 — ΚΑΡΕΚΛΑ ΠΕΛΑΤΩΝ
- Τ2 — ΚΑΡΕΚΛΑ ΥΠΑΛΛΗΛΩΝ
- Τ3 — ΓΡΑΦΕΙΟ ΥΠΑΛΛΗΛΩΝ 1.60μ
- Τ3΄ — ΓΡΑΦΕΙΟ ΥΠΑΛΛΗΛΩΝ 1.40μ
- Τ4 — ΣΥΡΤΑΡΙΕΡΑ
- Τ4΄ — ΤΡΑΠΕΖΑΚΙ ΣΥΡΤΑΡΙΕΡΑΣ
- Τ5 — ΓΡΑΦΕΙΟ ΠΡΟΙΣΤΑΜΕΝΟΥ
- Τ6 — ΚΑΡΕΚΛΕΣ ΧΩΡΟΥ ΑΝΑΜΟΝΗΣ
- Τ7 — ΞΥΛΙΝΑ ΕΡΜΑΡΙΑ ΧΑΜΗΛΑ (0,84μ.)
- Τ7΄ — ΞΥΛΙΝΑ ΕΡΜΑΡΙΑ ΨΗΛΑ (1,59μ.)
- Τ8 — ΤΥΠΙΚΟ ΤΑΜΕΙΟ
- Τ8΄ — ΤΥΠΙΚΟ ΤΑΜΕΙΟ ΑΜΕΑ
- Τ9 — ΚΑΡΕΚΛΑ ΤΑΜΕΙΟΥ
- Τ10 — NEMO QUEUE
- Τ11 — ΦΩΤΕΙΝΗ ΠΙΝΑΚΙΔΑ ΔΕΗ
- Τ12 — ΠΙΝΑΚΙΔΑ ΕΝΗΜΕΡΩΣΗΣ ΠΡΟΤΕΡΑΙΟΤΗΤΑΣ
- Τ13 — ΟΘΟΝΗ ΕΝΗΜΕΡΩΣΗΣ
- Τ14 — ΦΩΤΟΤΥΠΙΚΟ
- Τ15 — ΜΗΧΑΝΗΜΑ EASY PAY
- F — FRONT OFFICE
- B — BACK OFFICE
- ΕΝΔΕΙΞΗ ΚΑΙ ΚΩΔΙΚΟΣ ΤΟΜΗΣ
- ΠΑΡΑΠΟΜΠΗ ΣΕ ΣΧΕΔΙΑ ΚΑΤΑΣΚΕΥΑΣΤΙΚΩΝ ΛΕΠΤΟΜΕΡΕΙΩΝ (ΚΛΙΜΑΚΕΣ 1:2, 1:5, 1:10) — Α.Λ. 07 / Α.Λ. 01
- ΑΦΕΤΗΡΙΑ ΧΑΡΑΞΗΣ ΠΛΑΚΙΔΙΩΝ ΔΑΠΕΔΩΝ
- ΑΡΜΟΣ ΔΙΑΣΤΟΛΗΣ
- Α = ΤΕΛΙΚΗ ΕΠΙΦΑΝΕΙΑ ΔΑΠΕΔΟΥ (±0.00) / Β = ΠΛΑΚΑ ΟΠΛΙΣΜ. ΣΚΥΡΟΔΕΜΑΤΟΣ (-0.19)
- Ramp 5% — ΕΝΔΕΙΞΗ ΡΑΜΠΑΣ
- ΣΤΟΜΙΑ ΑΕΡΙΣΜΟΥ
- ι — ΦΩΤΙΣΤΙΚΑ ΣΩΜΑΤΑ

ΥΠΟΜΝΗΜΑ ΣΥΜΒΟΛΙΣΜΟΥ ΧΩΡΩΝ

Ι1	**ΤΑΜΕΙΑ**
Ι2	**ΧΩΡΟΣ ΚΑΤΑΜΕΤΡΗΣΗΣ**
Ι3	**ΧΩΡΟΣ ΤΑΧΕΙΑΣ ΕΞΥΠΗΡΕΤΗΣΗΣ**
Ι4	**ΧΩΡΟΣ ΚΙΝΗΣΗΣ - ΟΥΡΑ ΑΝΑΜΟΝΗΣ**
Ι5	**ΧΩΡΟΣ ΕΙΣΟΔΟΥ - ΑΝΕΜΟΦΡΑΚΤΗΣ**
Ι6	**ΧΩΡΟΣ ΑΝΑΜΟΝΗΣ**
Ι7	**ΓΡΑΦΕΙΑ ΕΞΥΠΗΡΕΤΗΣΗΣ**
Ι7.1	**ΓΡΑΦΕΙΟ ΠΡΟΪΣΤΑΜΕΝΟΥ ΕΞΥΠΗΡΕΤΗΣΗΣ**
Ι8	**ΓΡΑΦΕΙΟ ΠΡΟΪΣΤΑΜΕΝΟΥ - ΔΙΕΥΘΥΝΤΗ**
Ι9	**ΒΟΗΘΗΤΙΚΟΣ ΧΩΡΟΣ - ΑΠΟΘΗΚΗ**
Ι10	**ΠΡΟΘΑΛΑΜΟΣ - WC**
Ι11	**ΔΙΑΔΡΟΜΟΣ**
Ι12	**CONTROL ROOM**
Ι13	**ΑΡΧΕΙΟ**
Ι14	**BACK OFFICE**
Ι15.1	**WC ΑΝΔΡΩΝ**
Ι15.2	**WC ΓΥΝΑΙΚΩΝ**
Ι15.3	**WC ΑΜΕΑ**
Ι16	**ΚΟΥΖΙΝΑ**
Ι17	**ΧΩΡΟΣ ΦΩΤΟΤΥΠΕΙΟΥ**
Ι18	**ΓΡΑΜΜΑΤΕΙΑ**
Ι19	**ΝΟΜΙΚΟΣ ΣΥΜΒΟΥΛΟΣ**
Ι20	**ΧΩΡΟΣ ΜΗΧ/ΤΩΝ ΑΥΤΟΜΑΤΗΣ ΠΛΗΡΩΜΗΣ**
Ι21	**ΙΜΑΤΙΟΘΗΚΗ**
Ι22	**ΧΩΡΟΣ ΝΤΟΥΖ**

ΧΑΡΑΚΤΗΡΙΣΜΟΣ ΚΟΥΦΩΜΑΤΩΝ

ΠΛΑΤΟΣ | ΠΟΔΙΑ | ΠΡΕΚ

ΤΥΠΟΣ: ΠΛΑΤΟΣ | ΥΨΟΣ ΠΡΕΚΟΥ

* όλες οι στάθμες είναι υπολογισμένες από το τελικά διαμορφωμένο δάπεδο

ΜΕΛΕΤΗ: Gaia Α.Ε. ΜΕΛΕΤΩΝ

ΕΚΠΡΟΣΩΠΟΣ ΟΜΑΔΑΣ ΜΕΛΕΤΗΣ & ΕΠΙΣΤΗΜΟΝΙΚΟΣ ΥΠΕΥΘΥΝΟΣ :
ΜΑΜΟΥΝΗΣ ΔΗΜΗΤΡΙΟΣ
ΑΓΡΟΝΟΜΟΣ ΤΟΠΟΓΡΑΦΟΣ ΜΗΧΑΝΙΚΟΣ

Αριθμος Σχεδιου | Τ Ι Τ Λ Ο Σ Σ Χ Ε Δ Ι Ο Υ

Σ Χ Ε Τ Ι Κ Α Σ Χ Ε Δ Ι Α

α/α	Περιγραφη	Σχεδ.	Υπογ.	Μελετη	Ενημερωση	Υποτομ.	Τεμαχηις	Ημερομηνια

Α Ν Α Θ Ε Ω Ρ Η Σ Ε Ι Σ

ΕΡΓΟ :

ΑΝΑΚΑΙΝΙΣΗ ΚΤΗΡΙΟΥ ΙΔΙΟΚΤΗΣΙΑΣ ΔΕΗ Α.Ε.
ΕΠΙ ΤΩΝ ΟΔΩΝ ΑΓ. ΝΙΚΟΛΑΟΥ & ΔΕΡΒΕΝΑΚΙΩΝ
ΣΤΗΝ ΚΟΡΙΝΘΟ

ΚΑΤΟΨΗ 1ου ΟΡΟΦΟΥ (ΔΑΠΕΔΑ) | ΔΕΚΕΜΒΡΙΟΣ 2017 (Ημερομηνια) | 1:50 (Κλιμακα)

Σχεδιαση	Υπ. δραστ. σχεδ.	Μ ε λ ε τ η	Ενημερωση	Υποτομεαρχης	Ε γ κ ρ ι σ η
	Γ.Γ.	Β.ΜΕΛΙΣΣΑΡΗ		Β.Μ.	Α.Κ. Μ.Κ.

ΔΕΗ ΔΙΕΥΘΥΝΣΗ ΥΠΗΡΕΣΙΩΝ ΣΤΕΓΑΣΗΣ

358Α14 (Αριθμος Σχεδιου)

ΚΑΤΟΨΗ 2ου ΟΡΟΦΟΥ

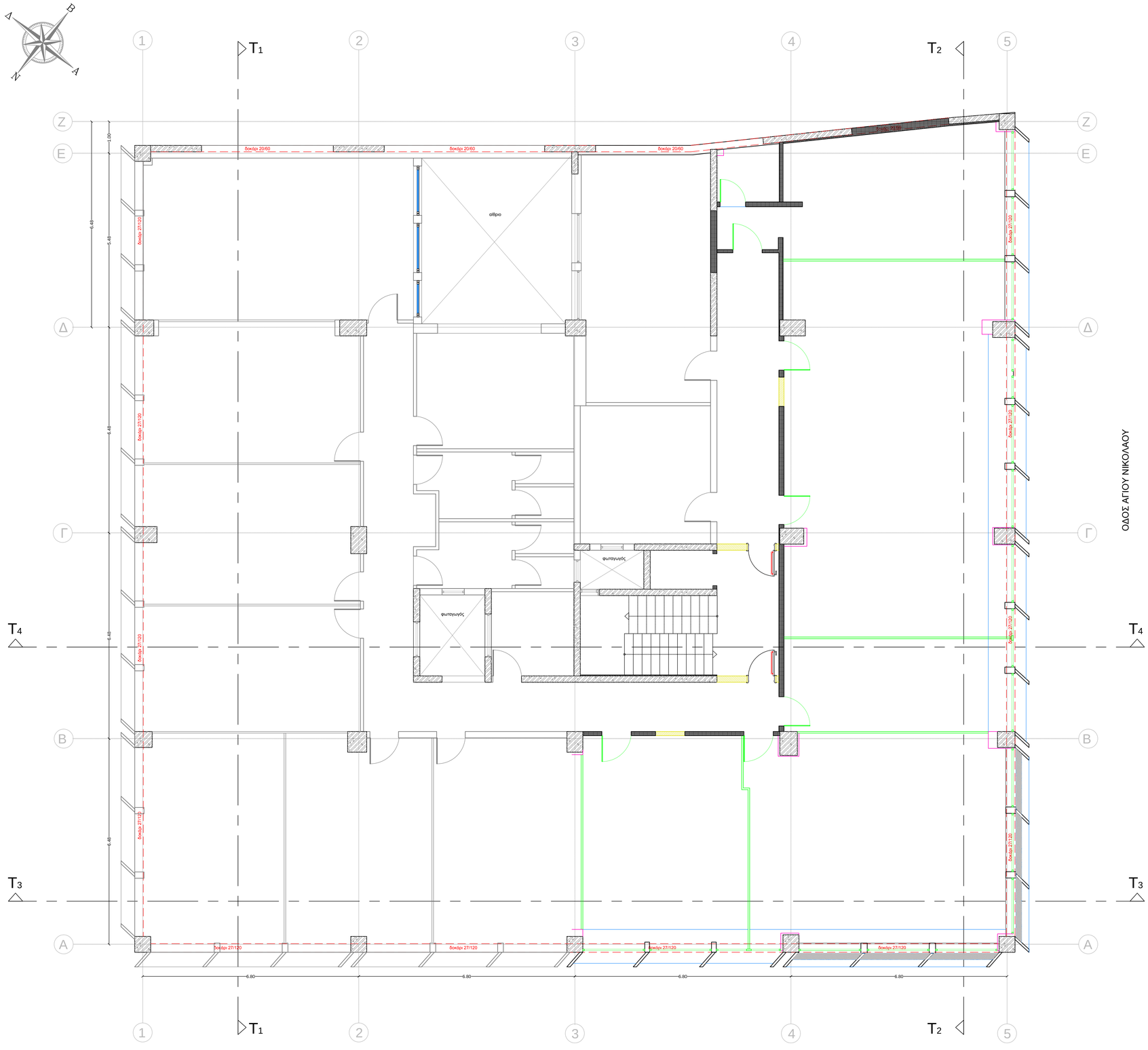

ΥΠΟΜΝΗΜΑ ΣΥΜΒΟΛΙΣΜΟΥ ΧΩΡΩΝ

1	**ΤΑΜΕΙΑ**
2	**ΧΩΡΟΣ ΚΑΤΑΜΕΤΡΗΣΗΣ**
3	**ΧΩΡΟΣ ΤΑΧΕΙΑΣ ΕΞΥΠΗΡΕΤΗΣΗΣ**
4	**ΧΩΡΟΣ ΚΙΝΗΣΗΣ - ΟΥΡΑ ΑΝΑΜΟΝΗΣ**
5	**ΧΩΡΟΣ ΕΙΣΟΔΟΥ - ΑΝΕΜΟΦΡΑΚΤΗΣ**
6	**ΧΩΡΟΣ ΑΝΑΜΟΝΗΣ**
7	**ΓΡΑΦΕΙΑ ΕΞΥΠΗΡΕΤΗΣΗΣ**
7.1	**ΓΡΑΦΕΙΟ ΠΡΟΪΣΤΑΜΕΝΟΥ ΕΞΥΠΗΡΕΤΗΣΗΣ**
8	**ΓΡΑΦΕΙΟ ΠΡΟΪΣΤΑΜΕΝΟΥ - ΔΙΕΥΘΥΝΤΗ**
9	**ΒΟΗΘΗΤΙΚΟΣ ΧΩΡΟΣ - ΑΠΟΘΗΚΗ**
10	**ΠΡΟΘΑΛΑΜΟΣ - WC**
11	**ΔΙΑΔΡΟΜΟΣ**
12	**CONTROL ROOM**
13	**ΑΡΧΕΙΟ**
14	**BACK OFFICE**
15.1	**WC ΑΝΔΡΩΝ**
15.2	**WC ΓΥΝΑΙΚΩΝ**
15.3	**WC ΑΜΕΑ**
16	**ΚΟΥΖΙΝΑ**
17	**ΧΩΡΟΣ ΦΩΤΟΤΥΠΕΙΟΥ**
18	**ΓΡΑΜΜΑΤΕΙΑ**
19	**ΝΟΜΙΚΟΣ ΣΥΜΒΟΥΛΟΣ**
20	**ΧΩΡΟΣ ΜΗΧ/ΤΩΝ ΑΥΤΟΜΑΤΗΣ ΠΛΗΡΩΜΗΣ**
21	**ΙΜΑΤΙΟΘΗΚΗ**
22	**ΧΩΡΟΣ ΝΤΟΥΖ**

ΧΑΡΑΚΤΗΡΙΣΜΟΣ ΚΟΥΦΩΜΑΤΩΝ

ΠΛΑΤΟΣ | ΠΟΔΙΑ | ΠΡΕΚ

ΤΥΠΟΣ: ΠΛΑΤΟΣ | ΥΨΟΣ ΡΥΘΜΟΥ

* όλες οι στάθμες είναι υπολογισμένες από το τελικά διαμορφωμένο δάπεδο

ΥΠΟΜΝΗΜΑ ΣΥΜΒΟΛΙΣΜΩΝ ΚΑΤΟΨΕΩΝ

- ΣΤΟΙΧΕΙΟ ΑΠΟ ΟΠΛΙΣΜΕΝΟ ΣΚΥΡΟΔΕΜΑ
- ΟΠΤΟΠΛΙΝΘΟΔΟΜΗ
- ΘΕΡΜΟΜΟΝΩΣΗ – ΗΧΟΜΟΝΩΣΗ
- ΥΑΛΟΠΕΤΑΣΜΑ ΑΛΟΥΜΙΝΙΟΥ
- ΥΑΛΟΠΕΤΑΣΜΑ ΑΛΟΥΜΙΝΙΟΥ ΜΕ ΠΕΡΣΙΔΕΣ ΣΚΙΑΣΗΣ
- ΓΥΑΛΙΝΟ ΔΙΑΧΩΡΙΣΤΙΚΟ ΤΥΠΟΥ Ρ100
- ΤΟΙΧΩΜΑ Η' ΕΠΕΝΔΥΣΗ ΑΠΟ ΓΥΨΟΣΑΝΙΔΑ ΜΕ Η' ΧΩΡΙΣ ΜΟΝΩΣΗ
- ΤΟΙΧΩΜΑ Η' ΕΠΕΝΔΥΣΗ ΑΠΟ ΠΥΡΑΝΤΟΧΗ ΓΥΨΟΣΑΝΙΔΑ
- ΤΟΙΧΩΜΑ Η' ΕΠΕΝΔΥΣΗ ΑΠΟ ΑΝΘΥΓΡΗ ΓΥΨΟΣΑΝΙΔΑ
- ΤΟΙΧΩΜΑ ΑΣΦΑΛΕΙΑΣ (ΑΡΘΡΟ 24.2 ΤΙΜ.) Η' ΕΠΕΝΔΥΣΗ ΑΠΟ ΤΣΙΜΕΝΤΟΣΑΝΙΔΑ
- ΤΟΙΧΟΠΟΙΙΑ YTONG
- ΟΡΟΦΗ ΟΡΥΚΤΗΣ ΙΝΑΣ
- ΟΡΟΦΗ ΑΠΟ ΠΥΡΑΣΦΑΛΕΙΣ ΠΛΑΚΕΣ ΟΡΥΚΤΩΝ ΙΝΩΝ
- ΟΡΟΦΗ ΑΠΛΗΣ ΓΥΨΟΣΑΝΙΔΑΣ
- ΟΡΟΦΗ ΤΣΙΜΕΝΤΟΣΑΝΙΔΑΣ
- ΟΡΟΦΗ ΑΝΘΥΓΡΗΣ ΓΥΨΟΣΑΝΙΔΑΣ
- ΟΡΟΦΗ ΠΥΡΑΝΤΟΧΗΣ ΓΥΨΟΣΑΝΙΔΑΣ
- ΟΡΟΦΗ ΑΠΟ ΔΙΑΜΟΡΦΩΜΕΝΟ ΦΥΛΛΟ ΤΥΠΟΥ ETALBOND
- ΟΡΟΦΗ ΑΣΦΑΛΕΙΑΣ
- ΟΡΟΦΗ ΣΟΒΑ
- ΥΦΙΣΤΑΜΕΝΗ ΟΡΟΦΗ ΟΡΥΚΤΗΣ ΙΝΑΣ
- ΚΑΤΟΚΑΣΙ Η' ΣΤΗΘΑΙΟ ΑΠΟ ΜΑΡΜΑΡΟ
- ΔΙΑΜΟΡΦΩΣΗ ΕΞΩΤΕΡΙΚΟΥ ΔΑΠΕΔΟΥ– ΚΕΡΑΜΙΚΑ ΠΛΑΚΙΔΙΑ 60x60cm
- ΔΙΑΜΟΡΦΩΣΗ ΔΑΠΕΔΟΥ ΥΓΡΩΝ ΧΩΡΩΝ ΜΕ ΚΕΡΑΜΙΚΑ ΠΛΑΚΙΔΙΑ 20x20cm
- ΔΑΠΕΔΟ ΑΠΟ ΑΝΟΞΕΙΔΩΤΗ ΛΑΜΑΡΙΝΑ
- ΔΑΠΕΔΟ ΑΠΟ **LAMINATE**
- ΦΥΤΕΥΣΗ
- ΠΑΤΗΤΗ ΤΣΙΜΕΝΤΟΚΟΝΙΑ
- ΥΑ — ΚΩΔΙΚΟΣ ΠΡΟΒΑΛΟΜΕΝΟΥ Η' ΑΝΟΙΓΟΜΕΝΟΥ ΚΟΥΦΩΜΑΤΟΣ
- ΘΑ — ΚΩΔΙΚΟΣ ΘΥΡΑΣ ΑΣΦΑΛΕΙΑΣ
- ΘΥ — ΚΩΔΙΚΟΣ ΥΑΛΟΘΥΡΑΣ ΑΛΟΥΜΙΝΙΟΥ
- ΘΞ — ΚΩΔΙΚΟΣ ΘΥΡΑΣ ΑΠΛΗΣ ΞΥΛΙΝΗΣ
- ΘΕΠ — ΚΩΔΙΚΟΣ ΘΥΡΑΣ ΕΛΕΓΧΟΜΕΝΗΣ ΠΡΟΣΒΑΣΗΣ
- Τ — ΚΙΝΗΤΟ ΧΩΡΙΣΜΑ (Τ) ΧΑΜΗΛΟ (1,60μ.)
- Τ΄ — ΚΙΝΗΤΟ ΧΩΡΙΣΜΑ (Τ΄) ΨΗΛΟ (μεχρι την οροφη)
- Τ1 — ΚΑΡΕΚΛΑ ΠΕΛΑΤΩΝ
- Τ2 — ΚΑΡΕΚΛΑ ΥΠΑΛΛΗΛΩΝ
- Τ3 — ΓΡΑΦΕΙΟ ΥΠΑΛΛΗΛΩΝ 1.60μ
- Τ3΄ — ΓΡΑΦΕΙΟ ΥΠΑΛΛΗΛΩΝ 1.40μ
- Τ4 — ΣΥΡΤΑΡΙΕΡΑ
- Τ4΄ — ΤΡΑΠΕΖΑΚΙ ΣΥΡΤΑΡΙΕΡΑΣ
- Τ5 — ΓΡΑΦΕΙΟ ΠΡΟΙΣΤΑΜΕΝΟΥ
- Τ6 — ΚΑΡΕΚΛΕΣ ΧΩΡΟΥ ΑΝΑΜΟΝΗΣ
- Τ7 — ΞΥΛΙΝΑ ΕΡΜΑΡΙΑ ΧΑΜΗΛΑ (0,84μ.)
- Τ7΄ — ΞΥΛΙΝΑ ΕΡΜΑΡΙΑ ΨΗΛΑ (1,59μ.)
- Τ8 — ΤΥΠΙΚΟ ΤΑΜΕΙΟ
- Τ8΄ — ΤΥΠΙΚΟ ΤΑΜΕΙΟ ΑΜΕΑ
- Τ9 — ΚΑΡΕΚΛΑ ΤΑΜΕΙΟΥ
- Τ10 — NEMO QUEUE
- Τ11 — ΦΩΤΕΙΝΗ ΠΙΝΑΚΙΔΑ ΔΕΗ
- Τ12 — ΠΙΝΑΚΙΔΑ ΕΝΗΜΕΡΩΣΗΣ ΠΡΟΤΕΡΑΙΟΤΗΤΑΣ
- Τ13 — ΟΘΟΝΗ ΕΝΗΜΕΡΩΣΗΣ
- Τ14 — ΦΩΤΟΤΥΠΙΚΟ
- Τ15 — ΜΗΧΑΝΗΜΑ EASY PAY
- F — FRONT OFFICE
- B — BACK OFFICE
- ΕΝΔΕΙΞΗ ΚΑΙ ΚΩΔΙΚΟΣ ΤΟΜΗΣ
- ΠΑΡΑΠΟΜΠΗ ΣΕ ΣΧΕΔΙΑ ΚΑΤΑΣΚΕΥΑΣΤΙΚΩΝ ΛΕΠΤΟΜΕΡΕΙΩΝ (ΚΛΙΜΑΚΕΣ 1:2, 1:5, 1:10) — Α.Δ. 07 / Α.Δ. 01
- ΑΦΕΤΗΡΙΑ ΧΑΡΑΞΗΣ ΠΛΑΚΙΔΙΩΝ ΔΑΠΕΔΩΝ
- ΑΡΜΟΣ ΔΙΑΣΤΟΛΗΣ
- Δ = ΤΕΛΙΚΗ ΕΠΙΦΑΝΕΙΑ ΔΑΠΕΔΟΥ; Β = ΠΛΑΚΑ ΟΠΛΙΣΜ. ΣΚΥΡΟΔΕΜΑΤΟΣ — Δ: +0.00 / Β: -0.19
- Ramp 5% — ΕΝΔΕΙΞΗ ΡΑΜΠΑΣ
- ΣΤΟΜΙΑ ΑΕΡΙΣΜΟΥ
- 1 — ΦΩΤΙΣΤΙΚΑ ΣΩΜΑΤΑ

ΜΕΛΕΤΗ:

Gaia Α.Ε. ΜΕΛΕΤΩΝ

ΕΚΠΡΟΣΩΠΟΣ ΟΜΑΔΑΣ ΜΕΛΕΤΗΣ & ΕΠΙΣΤΗΜΟΝΙΚΟΣ ΥΠΕΥΘΥΝΟΣ :

ΜΑΜΟΥΝΗΣ ΔΗΜΗΤΡΙΟΣ
ΑΓΡΟΝΟΜΟΣ ΤΟΠΟΓΡΑΦΟΣ ΜΗΧΑΝΙΚΟΣ

Αριθμος Σχεδιου | Τ Ι Τ Λ Ο Σ Σ Χ Ε Δ Ι Ο Υ

Σ Χ Ε Τ Ι Κ Α Σ Χ Ε Δ Ι Α

α/α	Περιγραφη	Σχεδ.	Υπογ.	Μελετη	Ενημερωση	Υποτομ.	Τεμαχης	Ημερομηνια

Α Ν Α Θ Ε Ω Ρ Η Σ Ε Ι Σ

ΕΡΓΟ :

ΑΝΑΚΑΙΝΙΣΗ ΚΤΗΡΙΟΥ ΙΔΙΟΚΤΗΣΙΑΣ ΔΕΗ Α.Ε.
ΕΠΙ ΤΩΝ ΟΔΩΝ ΑΓ. ΝΙΚΟΛΑΟΥ & ΔΕΡΒΕΝΑΚΙΩΝ
ΣΤΗΝ ΚΟΡΙΝΘΟ

ΚΑΤΟΨΗ 2ου ΟΡΟΦΟΥ (ΔΑΠΕΔΑ) | Ημερομηνια: ΔΕΚΕΜΒΡΙΟΣ 2017 | Κλιμακα: 1:50

Σχεδιαση	Υπ. δραστ. σχεδ.	Μ ε λ ε τ η	Ενημερωση	Υποτομεαρχης
	Γ.Γ.	Β.ΜΕΛΙΣΣΑΡΗ		Β.Μ.

Ε γ κ ρ ι σ η

Α.Κ.	Μ.Κ.

ΔΕΗ ΔΙΕΥΘΥΝΣΗ ΥΠΗΡΕΣΙΩΝ ΣΤΕΓΑΣΗΣ

358Α15
Αριθμος Σχεδιου

ΚΑΤΟΨΗ 3ου ΟΡΟΦΟΥ

ΟΔΟΣ ΔΕΡΒΕΝΑΚΙΩΝ

ΟΔΟΣ ΑΓΙΟΥ ΝΙΚΟΛΑΟΥ

ΥΠΟΜΝΗΜΑ ΣΥΜΒΟΛΙΣΜΟΥ ΧΩΡΩΝ

1	ΤΑΜΕΙΑ
2	ΧΩΡΟΣ ΚΑΤΑΜΕΤΡΗΣΗΣ
3	ΧΩΡΟΣ ΤΑΧΕΙΑΣ ΕΞΥΠΗΡΕΤΗΣΗΣ
4	ΧΩΡΟΣ ΚΙΝΗΣΗΣ - ΟΥΡΑ ΑΝΑΜΟΝΗΣ
5	ΧΩΡΟΣ ΕΙΣΟΔΟΥ - ΑΝΕΜΟΦΡΑΚΤΗΣ
6	ΧΩΡΟΣ ΑΝΑΜΟΝΗΣ
7	ΓΡΑΦΕΙΑ ΕΞΥΠΗΡΕΤΗΣΗΣ
7.1	ΓΡΑΦΕΙΟ ΠΡΟΪΣΤΑΜΕΝΟΥ ΕΞΥΠΗΡΕΤΗΣΗΣ
8	ΓΡΑΦΕΙΟ ΠΡΟΪΣΤΑΜΕΝΟΥ - ΔΙΕΥΘΥΝΤΗ
9	ΒΟΗΘΗΤΙΚΟΣ ΧΩΡΟΣ - ΑΠΟΘΗΚΗ
10	ΠΡΟΘΑΛΑΜΟΣ - WC
11	ΔΙΑΔΡΟΜΟΣ
12	CONTROL ROOM
13	ΑΡΧΕΙΟ
14	BACK OFFICE
15.1	WC ΑΝΔΡΩΝ
15.2	WC ΓΥΝΑΙΚΩΝ
15.3	WC ΑΜΕΑ
16	ΚΟΥΖΙΝΑ
17	ΧΩΡΟΣ ΦΩΤΟΤΥΠΕΙΟΥ
18	ΓΡΑΜΜΑΤΕΙΑ
19	ΝΟΜΙΚΟΣ ΣΥΜΒΟΥΛΟΣ
20	ΧΩΡΟΣ ΜΗΧ/ΤΩΝ ΑΥΤΟΜΑΤΗΣ ΠΛΗΡΩΜΗΣ
21	ΙΜΑΤΙΟΘΗΚΗ
22	ΧΩΡΟΣ ΝΤΟΥΖ

ΧΑΡΑΚΤΗΡΙΣΜΟΣ ΚΟΥΦΩΜΑΤΩΝ

ΠΛΑΤΟΣ | ΠΟΔΙΑ | ΠΡΕΚ

ΤΥΠΟΣ: ΠΛΑΤΟΣ | ΥΨΟΣ ΠΡΕΚΟΥ

* όλες οι στάθμες είναι υπολογισμένες από το τελικά διαμορφωμένο δάπεδο

ΥΠΟΜΝΗΜΑ ΣΥΜΒΟΛΙΣΜΩΝ ΚΑΤΟΨΕΩΝ

- ΣΤΟΙΧΕΙΟ ΑΠΟ ΟΠΛΙΣΜΕΝΟ ΣΚΥΡΟΔΕΜΑ
- ΟΠΤΟΠΛΙΝΘΟΔΟΜΗ
- ΘΕΡΜΟΜΟΝΩΣΗ – ΗΧΟΜΟΝΩΣΗ
- ΥΑΛΟΠΕΤΑΣΜΑ ΑΛΟΥΜΙΝΙΟΥ
- ΥΑΛΟΠΕΤΑΣΜΑ ΑΛΟΥΜΙΝΙΟΥ ΜΕ ΠΕΡΣΙΔΕΣ ΣΚΙΑΣΗΣ
- ΓΥΑΛΙΝΟ ΔΙΑΧΩΡΙΣΤΙΚΟ ΤΥΠΟΥ Ρ100
- ΤΟΙΧΩΜΑ Η' ΕΠΕΝΔΥΣΗ ΑΠΟ ΓΥΨΟΣΑΝΙΔΑ ΜΕ Η' ΧΩΡΙΣ ΜΟΝΩΣΗ
- ΤΟΙΧΩΜΑ Η' ΕΠΕΝΔΥΣΗ ΑΠΟ ΠΥΡΑΝΤΟΧΗ ΓΥΨΟΣΑΝΙΔΑ
- ΤΟΙΧΩΜΑ Η' ΕΠΕΝΔΥΣΗ ΑΠΟ ΑΝΘΥΓΡΗ ΓΥΨΟΣΑΝΙΔΑ
- ΤΟΙΧΩΜΑ ΑΣΦΑΛΕΙΑΣ (ΑΡΘΡΟ 24.2 ΤΙΜ.) Η' ΕΠΕΝΔΥΣΗ ΑΠΟ ΤΣΙΜΕΝΤΟΣΑΝΙΔΑ
- ΤΟΙΧΟΠΟΙΙΑ ΥΤΟΝG
- ΟΡΟΦΗ ΟΡΥΚΤΗΣ ΙΝΑΣ
- ΟΡΟΦΗ ΑΠΟ ΠΥΡΑΣΦΑΛΕΙΣ ΠΛΑΚΕΣ ΟΡΥΚΤΩΝ ΙΝΩΝ
- ΟΡΟΦΗ ΑΠΛΗΣ ΓΥΨΟΣΑΝΙΔΑΣ
- ΟΡΟΦΗ ΤΣΙΜΕΝΤΟΣΑΝΙΔΑΣ
- ΟΡΟΦΗ ΑΝΘΥΓΡΗΣ Γ'ΥΨΟΣΑΝΙΔΑΣ
- ΟΡΟΦΗ ΠΥΡΑΝΤΟΧΗΣ ΓΥΨΟΣΑΝΙΔΑΣ
- ΟΡΟΦΗ ΑΠΟ ΔΙΑΜΟΡΦΩΜΕΝΟ ΦΥΛΛΟ ΤΥΠΟΥ ETALBOND
- ΟΡΟΦΗ ΑΣΦΑΛΕΙΑΣ
- ΟΡΟΦΗ ΣΟΒΑ
- ΥΦΙΣΤΑΜΕΝΗ ΟΡΟΦΗ ΟΡΥΚΤΗΣ ΙΝΑΣ
- ΚΑΤΟΚΑΣΙ Η' ΣΤΗΘΑΙΟ ΑΠΟ ΜΑΡΜΑΡΟ
- ΔΙΑΜΟΡΦΩΣΗ ΕΞΩΤΕΡΙΚΟΥ ΔΑΠΕΔΟΥ– ΚΕΡΑΜΙΚΑ ΠΛΑΚΙΔΙΑ 60x60cm
- ΔΙΑΜΟΡΦΩΣΗ ΔΑΠΕΔΟΥ ΥΓΡΩΝ ΧΩΡΩΝ ΜΕ ΚΕΡΑΜΙΚΑ ΠΛΑΚΙΔΙΑ 20x20cm
- ΔΑΠΕΔΟ ΑΠΟ ΑΝΟΞΕΙΔΩΤΗ ΛΑΜΑΡΙΝΑ
- ΔΑΠΕΔΟ ΑΠΟ **LAMINATE**
- ΦΥΤΕΥΣΗ
- ΠΑΤΗΤΗ ΤΣΙΜΕΝΤΟΚΟΝΙΑ
- ΥΑ — ΚΩΔΙΚΟΣ ΠΡΟΒΑΛΟΜΕΝΟΥ Η' ΑΝΟΙΓΟΜΕΝΟΥ ΚΟΥΦΩΜΑΤΟΣ
- ΘΑ — ΚΩΔΙΚΟΣ ΘΥΡΑΣ ΑΣΦΑΛΕΙΑΣ
- ΘΥ — ΚΩΔΙΚΟΣ ΥΑΛΟΘΥΡΑΣ ΑΛΟΥΜΙΝΙΟΥ
- ΘΞ — ΚΩΔΙΚΟΣ ΘΥΡΑΣ ΑΠΛΗΣ ΞΥΛΙΝΗΣ
- ΘΕΠ — ΚΩΔΙΚΟΣ ΘΥΡΑΣ ΕΛΕΓΧΟΜΕΝΗΣ ΠΡΟΣΒΑΣΗΣ
- Τ — ΚΙΝΗΤΟ ΧΩΡΙΣΜΑ (Τ) ΧΑΜΗΛΟ (1,60μ.)
- Τ΄ — ΚΙΝΗΤΟ ΧΩΡΙΣΜΑ (Τ΄) ΨΗΛΟ (μεχρι την οροφη)
- Τ1 — ΚΑΡΕΚΛΑ ΠΕΛΑΤΩΝ
- Τ2 — ΚΑΡΕΚΛΑ ΥΠΑΛΛΗΛΩΝ
- Τ3 — ΓΡΑΦΕΙΟ ΥΠΑΛΛΗΛΩΝ 1.60μ
- Τ3΄ — ΓΡΑΦΕΙΟ ΥΠΑΛΛΗΛΩΝ 1.40μ
- Τ4 — ΣΥΡΤΑΡΙΕΡΑ
- Τ4΄ — ΤΡΑΠΕΖΑΚΙ ΣΥΡΤΑΡΙΕΡΑΣ
- Τ5 — ΓΡΑΦΕΙΟ ΠΡΟΪΣΤΑΜΕΝΟΥ
- Τ6 — ΚΑΡΕΚΛΕΣ ΧΩΡΟΥ ΑΝΑΜΟΝΗΣ
- Τ7 — ΞΥΛΙΝΑ ΕΡΜΑΡΙΑ ΧΑΜΗΛΑ (0,84μ.)
- Τ7΄ — ΞΥΛΙΝΑ ΕΡΜΑΡΙΑ ΨΗΛΑ (1,59μ.)
- Τ8 — ΤΥΠΙΚΟ ΤΑΜΕΙΟ
- Τ8΄ — ΤΥΠΙΚΟ ΤΑΜΕΙΟ ΑΜΕΑ
- Τ9 — ΚΑΡΕΚΛΑ ΤΑΜΕΙΟΥ
- Τ10 — NEMO QUEUE
- Τ11 — ΦΩΤΕΙΝΗ ΠΙΝΑΚΙΔΑ ΔΕΗ
- Τ12 — ΠΙΝΑΚΙΔΑ ΕΝΗΜΕΡΩΣΗΣ ΠΡΟΤΕΡΑΙΟΤΗΤΑΣ
- Τ13 — ΟΘΟΝΗ ΕΝΗΜΕΡΩΣΗΣ
- Τ14 — ΦΩΤΟΤΥΠΙΚΟ
- Τ15 — ΜΗΧΑΝΗΜΑ EASY PAY
- F — FRONT OFFICE
- B — BACK OFFICE
- ΕΝΔΕΙΞΗ ΚΑΙ ΚΩΔΙΚΟΣ ΤΟΜΗΣ
- ΠΑΡΑΠΟΜΠΗ ΣΕ ΣΧΕΔΙΑ ΚΑΤΑΣΚΕΥΑΣΤΙΚΩΝ ΛΕΠΤΟΜΕΡΕΙΩΝ (ΚΛΙΜΑΚΕΣ 1:2, 1:5, 1:10) — Α.Λ. 02 / Α.Λ. 01
- ΑΦΕΤΗΡΙΑ ΧΑΡΑΞΗΣ ΠΛΑΚΙΔΙΩΝ ΔΑΠΕΔΩΝ
- ΑΡΜΟΣ ΔΙΑΣΤΟΛΗΣ
- Α = ΤΕΛΙΚΗ ΕΠΙΦΑΝΕΙΑ ΔΑΠΕΔΟΥ (±0.00) Β = ΠΛΑΚΑ ΟΠΛΙΣΜ. ΣΚΥΡΟΔΕΜΑΤΟΣ (-0.15 / -0.19)
- Ramp 5% — ΕΝΔΕΙΞΗ ΡΑΜΠΑΣ
- ΣΤΟΜΙΑ ΑΕΡΙΣΜΟΥ
- i — ΦΩΤΕΣΤΙΚΑ ΣΩΜΑΤΑ

ΜΕΛΕΤΗ:

Gaia Α.Ε. ΜΕΛΕΤΩΝ

ΕΚΠΡΟΣΩΠΟΣ ΟΜΑΔΑΣ ΜΕΛΕΤΗΣ & ΕΠΙΣΤΗΜΟΝΙΚΟΣ ΥΠΕΥΘΥΝΟΣ :

ΜΑΜΟΥΝΗΣ ΔΗΜΗΤΡΙΟΣ
ΑΓΡΟΝΟΜΟΣ ΤΟΠΟΓΡΑΦΟΣ ΜΗΧΑΝΙΚΟΣ

Αριθμος Σχεδιου | Τ Ι Τ Λ Ο Σ Σ Χ Ε Δ Ι Ο Υ

Σ Χ Ε Τ Ι Κ Α Σ Χ Ε Δ Ι Α

α/α	Περιγραφη	Σχεδ.	Υπογ.	Μελετη	Ενημερωση	Υποτομ.	Τεμαχησ	Ημερομηνια

Α Ν Α Θ Ε Ω Ρ Η Σ Ε Ι Σ

ΕΡΓΟ :

ΑΝΑΚΑΙΝΙΣΗ ΚΤΗΡΙΟΥ ΙΔΙΟΚΤΗΣΙΑΣ ΔΕΗ Α.Ε.
ΕΠΙ ΤΩΝ ΟΔΩΝ ΑΓ. ΝΙΚΟΛΑΟΥ & ΔΕΡΒΕΝΑΚΙΩΝ
ΣΤΗΝ ΚΟΡΙΝΘΟ

ΚΑΤΟΨΗ 3ου ΟΡΟΦΟΥ (ΔΑΠΕΔΑ)

ΔΕΚΕΜΒΡΙΟΣ 2017 (Ημερομηνια) | 1:50 (Κλιμακα)

Σχεδιαση	Υπ. δραστ.σχεδ.	Μ ε λ ε τ η	Ενημερωση	Υποτομεαρχης	Ε γ κ ρ ι σ η
	Γ.Γ.	Β.ΜΕΛΙΣΣΑΡΗ		Β.Μ.	Α.Κ. / Μ.Κ.

ΔΕΗ ΔΙΕΥΘΥΝΣΗ ΥΠΗΡΕΣΙΩΝ ΣΤΕΓΑΣΗΣ

358Α16 (Αριθμος Σχεδιου)

ΤΟΜΗ Τ1 - Τ1

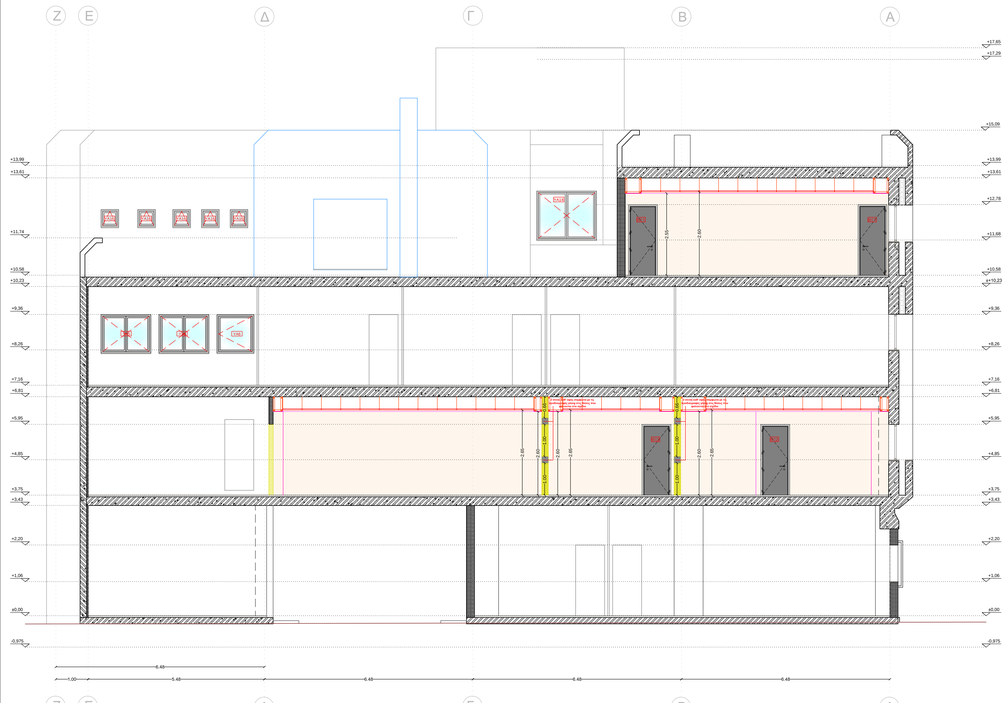

ΤΟΜΗ Τ2 - Τ2

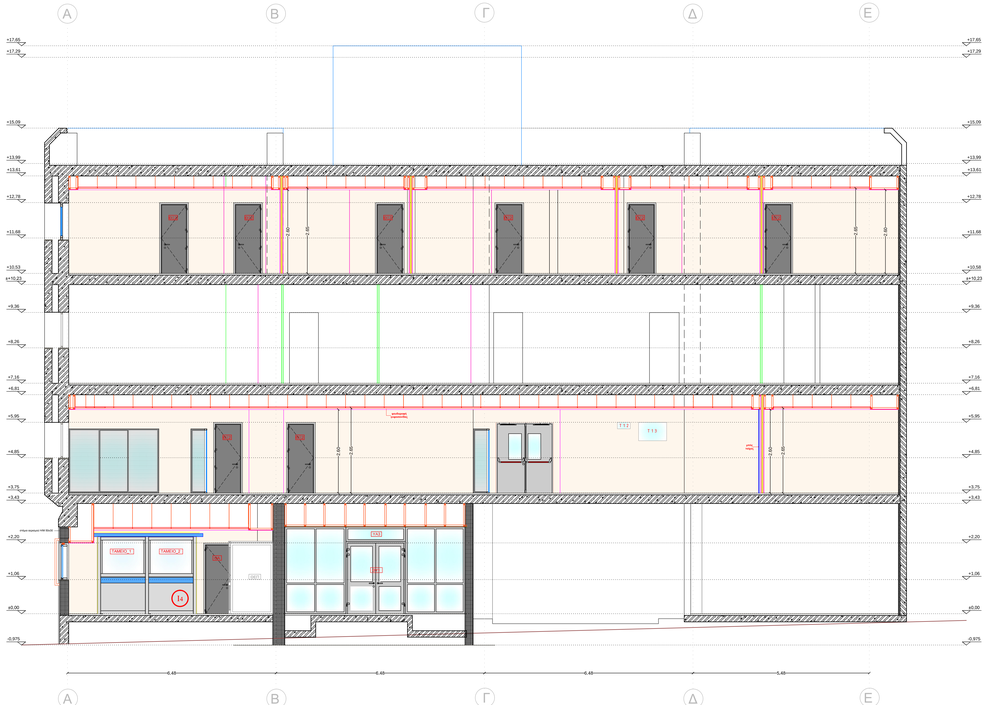

ΥΠΟΜΝΗΜΑ ΣΥΜΒΟΛΙΣΜΟΥ ΧΩΡΩΝ

1	ΤΑΜΕΙΑ
1.1	ΧΩΡΟΣ ΚΑΤΑΜΕΤΡΗΣΗΣ
1.1	ΧΩΡΟΣ ΤΑΧΕΙΑΣ ΕΞΥΠΗΡΕΤΗΣΗΣ
1.4	ΧΩΡΟΣ ΚΙΝΗΣΗΣ - ΟΥΡΑ ΑΝΑΜΟΝΗΣ
1.5	ΧΩΡΟΣ ΕΙΣΟΔΟΥ - ΑΝΕΜΟΦΡΑΚΤΗΣ
1.6	ΧΩΡΟΣ ΑΝΑΜΟΝΗΣ
1.7	ΓΡΑΦΕΙΑ ΕΞΥΠΗΡΕΤΗΣΗΣ
1.7.1	ΓΡΑΦΕΙΟ ΠΡΟΪΣΤΑΜΕΝΟΥ ΕΞΥΠΗΡΕΤΗΣΗΣ
1.8	ΓΡΑΦΕΙΟ ΠΡΟΪΣΤΑΜΕΝΟΥ - ΔΙΕΥΘΥΝΤΗ
1.9	ΒΟΗΘΗΤΙΚΟΣ ΧΩΡΟΣ - ΑΠΟΘΗΚΗ
1.10	ΠΡΟΘΑΛΑΜΟΣ - WC
1.11	ΔΙΑΔΡΟΜΟΣ
1.12	CONTROL ROOM
1.13	ΑΡΧΕΙΟ
1.14	BACK OFFICE
1.15	WC ΑΝΔΡΩΝ
1.16	WC ΓΥΝΑΙΚΩΝ
1.17	WC ΑΜΕΑ
1.18	ΚΟΥΖΙΝΑ
1.19	ΧΩΡΟΣ ΦΩΤΟΤΥΠΕΙΟΥ
1.20	ΓΡΑΜΜΑΤΕΙΑ
1.21	ΝΟΜΙΚΟΣ ΣΥΜΒΟΥΛΟΣ
1.22	ΧΩΡΟΣ ΜΗΧ/ΤΩΝ ΑΥΤΟΜΑΤΗΣ ΠΛΗΡΩΜΗΣ
1.23	ΙΜΑΤΙΟΘΗΚΗ
1.23	ΧΩΡΟΣ ΝΤΟΥΖ

ΧΑΡΑΚΤΗΡΙΣΜΟΣ ΚΟΥΦΩΜΑΤΩΝ

ΠΛΑΤΟΣ / ΥΨΟΣ ΠΡΟΦ

ΤΥΠΟΣ: ΠΛΑΤΟΣ / ΥΨΟΣ ΠΕΔΙΛΟΥ

* Όλες οι σταθμές είναι υπολογισμένες από το πλακό διαμορφωμένο δάπεδο

ΥΠΟΜΝΗΜΑ ΣΥΜΒΟΛΙΣΜΩΝ ΤΟΜΩΝ

- ΣΤΟΙΧΕΙΟ ΑΠΟ ΟΠΛΙΣΜΕΝΟ ΣΚΥΡΟΔΕΜΑ
- ΟΠΤΟΠΛΙΣΜΟΣ
- ΘΕΡΜΟΜΟΝΩΣΗ – ΗΧΟΜΟΝΩΣΗ
- ΦΩΤΙΣΤΙΚΑ ΣΩΜΑΤΑ ΤΟΜΗ
- ΕΔΑΦΟΣ
- ΠΑΡΑΣΤΟΜΩΣΗ ΣΕ ΤΕΥΧΟΣ Α3 ΛΕΠΤΟΜΕΡΕΙΩΝ (ΚΛΙΜΑΚΕΣ 1:5, 1:10, 1:20)

ΥΠΟΜΝΗΜΑ ΣΥΜΒΟΛΙΣΜΩΝ ΜΕΤΑΛΛΙΚΩΝ ΧΡΩΜΑΤΙΣΜΩΝ & ΧΡΩΜΑΤΙΣΜΟΙ ΤΟΙΧΩΝ

- ΧΡΩΜΑ ΤΟΙΧΟΥ ΣΗΜΑΝΣΗΣ RAL 5002
- ΓΕΝΙΚΑ ΧΡΩΜΑ ΤΟΙΧΩΝ R 239, G 231, B 218, (522-2 ΧΡΩΜΑΤΟΛΟΓΙΟ PITTSBURGH)
- ΔΕΥΤΕΡΕΥΟΝ ΧΡΩΜΑ ΤΟΙΧΩΝ R 145, G 142, B 140, (530-5 ΧΡΩΜΑΤΟΛΟΓΙΟ PITTSBURGH)
- ΧΡΩΜΑ ΒΑΘΗΣ ΛΕΠΤΟΜΕΡΕΙΩΝ R 111, G 106, B 104, (530-6 ΧΡΩΜΑΤΟΛΟΓΙΟ PITTSBURGH)
- ΜΕΤΑΛΛΙΚΗ ΦΡΕΖΑ – ΠΑΝΕΛ (ΤΥΠΟΥ ETALBOND) RAL 5002
- ΜΕΤΑΛΛΙΚΗ ΠΑΝΕΛ – ΚΟΥΦΩΜΑΤΑ (ΤΥΠΟΥ ETALBOND) RAL 9006
- ΡΟΛΛΑ ΑΣΦΑΛΕΙΑΣ RAL 7030
- ΜΗΧΑΝΟΛΟΓΙΚΟΣ ΕΞΟΠΛΙΣΜΟΣ RAL 9010

ΜΕΛΕΤΗ:

Gaia Α.Ε. ΜΕΛΕΤΩΝ

ΕΚΠΡΟΣΩΠΟΣ ΟΜΑΔΑΣ ΜΕΛΕΤΗΣ & ΕΠΙΣΤΗΜΟΝΙΚΟΣ ΥΠΕΥΘΥΝΟΣ :

ΜΑΜΟΥΝΗΣ ΔΗΜΗΤΡΙΟΣ
ΑΓΡΟΝΟΜΟΣ ΤΟΠΟΓΡΑΦΟΣ ΜΗΧΑΝΙΚΟΣ

Αριθμός Σχεδίου

Τ Υ Π Ο Σ Ο Χ Ε Δ Ι Ο Υ Μ

Σ Χ Ε Τ Ι Κ Α Σ Χ Ε Δ Ι Α

Αριθ.	Περιγραφή	Μελετ.	Σχεδιάστ.	Υπολογ.	Ημερομηνία
1	Κοινοποίηση	ΓΓ	Β.ΜΕΛΙΣΣΑΡΗ	Β.Μ	10/2017

Α Ν Α Θ Ε Ω Ρ Η Σ Ε Ι Σ

ΕΡΓΟ :

ΑΝΑΚΑΙΝΙΣΗ ΚΤΗΡΙΟΥ ΙΔΙΟΚΤΗΣΙΑΣ ΔΕΗ Α.Ε.
ΕΠΙ ΤΩΝ ΟΔΩΝ ΑΓ. ΝΙΚΟΛΑΟΥ & ΔΕΡΒΕΝΑΚΙΩΝ
ΣΤΗΝ ΚΟΡΙΝΘΟ

ΤΟΜΕΣ Τ1, Τ2

ΔΕΚΕΜΒΡΙΟΣ 2017 — 1:50

Σχεδίασε	Υπ. Δρομολ.	Μ α τ ε τ α	Ελέγχθηκε	Υποβλήθηκε	Ε γ κ ρ ί θ η κ ε
ΓΓ		Β.ΜΕΛΙΣΣΑΡΗ		Β.Μ	Α.Κ. / Μ.Κ.

ΔΕΗ ΔΙΕΥΘΥΝΣΗ ΥΠΗΡΕΣΙΩΝ ΣΤΕΓΑΣΗΣ

358Α17

Αριθμός Σχεδίου

ΤΟΜΗ Τ3 - Τ3

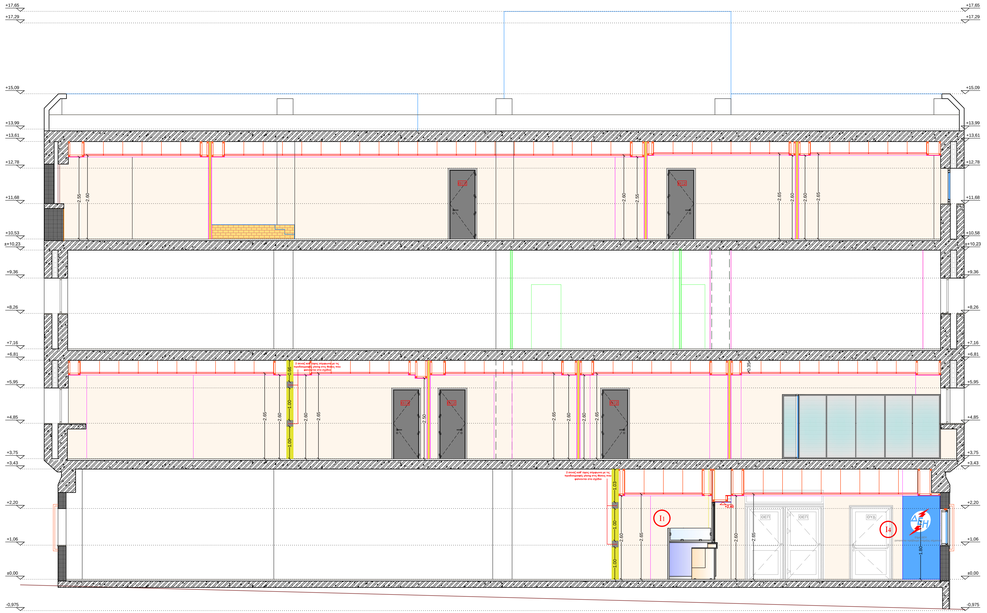

ΤΟΜΗ Τ4 - Τ4

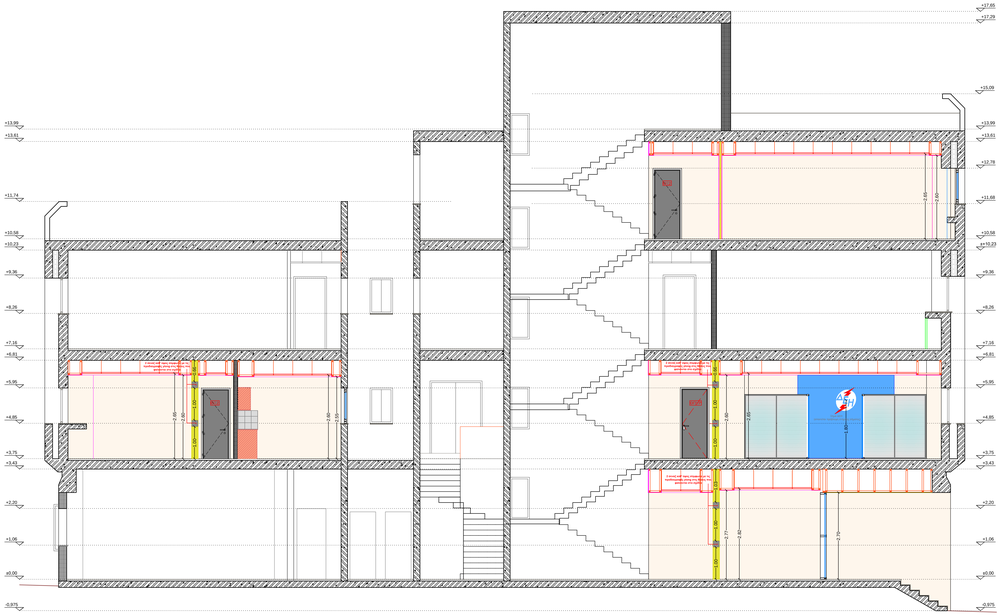

ΥΠΟΜΝΗΜΑ ΣΥΜΒΟΛΙΣΜΟΥ ΧΩΡΩΝ

11	ΤΑΜΕΙΑ
12	ΧΩΡΟΣ ΚΑΤΑΜΕΤΡΗΣΗΣ
13	ΧΩΡΟΣ ΤΑΧΕΙΑΣ ΕΞΥΠΗΡΕΤΗΣΗΣ
14	ΧΩΡΟΣ ΚΙΝΗΣΗΣ - ΟΥΡΑ ΑΝΑΜΟΝΗΣ
15	ΧΩΡΟΣ ΕΙΣΟΔΟΥ - ΑΝΕΜΟΦΡΑΚΤΗΣ
16	ΧΩΡΟΣ ΑΝΑΜΟΝΗΣ
17	ΓΡΑΦΕΙΑ ΕΞΥΠΗΡΕΤΗΣΗΣ
17.1	ΓΡΑΦΕΙΟ ΠΡΟΪΣΤΑΜΕΝΟΥ ΕΞΥΠΗΡΕΤΗΣΗΣ
18	ΓΡΑΦΕΙΟ ΠΡΟΪΣΤΑΜΕΝΟΥ - ΔΙΕΥΘΥΝΤΗ
19	ΒΟΗΘΗΤΙΚΟΣ ΧΩΡΟΣ - ΑΠΟΘΗΚΗ
110	ΠΡΟΘΑΛΑΜΟΣ - WC
111	ΔΙΑΔΡΟΜΟΣ
112	CONTROL ROOM
113	ΑΡΧΕΙΟ
114	BACK OFFICE
115	WC ΑΝΔΡΩΝ
116	WC ΓΥΝΑΙΚΩΝ
117	WC ΑΜΕΑ
118	ΚΟΥΖΙΝΑ
119	ΧΩΡΟΣ ΦΩΤΟΤΥΠΕΙΟΥ
120	ΓΡΑΜΜΑΤΕΙΑ
120	ΝΟΜΙΚΟΣ ΣΥΜΒΟΥΛΟΣ
120	ΧΩΡΟΣ ΜΗΧ/ΤΩΝ ΑΥΤΟΜΑΤΗΣ ΠΛΗΡΩΜΗΣ
121	ΙΜΑΤΙΟΘΗΚΗ
123	ΧΩΡΟΣ ΝΤΟΥΖ

ΧΑΡΑΚΤΗΡΙΣΜΟΣ ΚΟΥΦΩΜΑΤΩΝ

ΠΛΑΤΟΣ / ΥΨΟΣ ΠΟΡΤΑ — ΤΥΠΟΣ: ΠΛΑΤΟΣ / ΥΨΟΣ ΠΑΡΑΘΥΡΟ

* όλες οι στάθμες είναι υπολογισμένες από το τελικό διαμορφωμένο δάπεδο

ΥΠΟΜΝΗΜΑ ΣΥΜΒΟΛΙΣΜΩΝ ΤΟΜΩΝ

- ΣΤΟΙΧΕΙΟ ΑΠΟ ΟΠΛΙΣΜΕΝΟ ΣΚΥΡΟΔΕΜΑ
- ΘΕΡΜΟΜΟΝΩΣΗ – ΗΧΟΜΟΝΩΣΗ
- ΦΩΤΙΣΤΙΚΑ ΣΩΜΑΤΑ ΤΟΜΗ
- ΕΔΑΦΟΣ
- ΠΑΡΑΣΤΟΜΩΣΗ ΣΕ ΤΕΥΧΟΣ Α3 ΛΕΠΤΟΜΕΡΕΙΩΝ (ΚΛΙΜΑΚΕΣ 1:5, 1:10, 1:20)

ΥΠΟΜΝΗΜΑ ΣΥΜΒΟΛΙΣΜΩΝ ΜΕΤΑΛΛΙΚΩΝ ΧΡΩΜΑΤΙΣΜΩΝ & ΧΡΩΜΑΤΙΣΜΟΙ ΤΟΙΧΩΝ

- ΧΡΩΜΑ ΤΟΙΧΟΥ ΣΗΜΑΝΣΗΣ RAL 5002
- ΓΕΝΙΚΑ ΧΡΩΜΑ ΤΟΙΧΩΝ R 239, G 233, B 218, (522-2 ΧΡΩΜΑΤΟΛΟΓΙΟ PITTSBURGH)
- ΔΕΥΤΕΡΕΥΟΝ ΧΡΩΜΑ ΤΟΙΧΩΝ R 145, G 142, B 140, (530-5 ΧΡΩΜΑΤΟΛΟΓΙΟ PITTSBURGH)
- ΧΡΩΜΑ ΒΑΘΗΣ ΛΕΠΤΟΜΕΡΕΙΩΝ R 111, G 106, B 104, (530-6 ΧΡΩΜΑΤΟΛΟΓΙΟ PITTSBURGH)
- ΜΕΤΑΛΛΙΚΗ ΦΡΕΖΑ – ΠΑΝΕΛ (ΤΥΠΟΥ ETALBOND) RAL 5002
- ΜΕΤΑΛΛΙΚΗ ΠΑΝΕΛ – ΚΟΥΦΩΜΑΤΑ (ΤΥΠΟΥ ETALBOND) RAL 9006
- ΡΟΛΑ ΑΣΦΑΛΕΙΑΣ RAL 7030
- ΜΗΧΑΝΟΛΟΓΙΚΟΣ ΕΞΟΠΛΙΣΜΟΣ RAL 9010

ΜΕΛΕΤΗ:

Gaia A.E. ΜΕΛΕΤΩΝ

ΕΚΠΟΝΟΥΣΑ ΟΜΑΔΑ ΜΕΛΕΤΗΣ & ΕΠΙΣΤΗΜΟΝΙΚΟΣ ΥΠΕΥΘΥΝΟΣ :

ΜΑΜΟΥΝΗΣ ΔΗΜΗΤΡΙΟΣ
ΑΓΡΟΝΟΜΟΣ ΤΟΠΟΓΡΑΦΟΣ ΜΗΧΑΝΙΚΟΣ

Αριθμός Σχεδίου — Τ Υ Π Ο Σ Ο Χ Ε Δ Ι Ο Υ
Σ Χ Ε Τ Ι Κ Α Σ Χ Ε Δ Ι Α

Κ ο ι γ ο σ θ η Σχεδ/ση | Μελετ | Σημειωσ | Υπολογ | Ημ/νία | Μηχ/μα

Α Ν Α Θ Ε Ω Ρ Η Σ Ε Ι Σ

ΕΡΓΟ :

ΑΝΑΚΑΙΝΙΣΗ ΚΤΗΡΙΟΥ ΙΔΙΟΚΤΗΣΙΑΣ ΔΕΗ Α.Ε.
ΕΠΙ ΤΩΝ ΟΔΩΝ ΑΓ. ΝΙΚΟΛΑΟΥ & ΔΕΡΒΕΝΑΚΙΩΝ
ΣΤΗΝ ΚΟΡΙΝΘΟ

ΤΟΜΕΣ Τ3, Τ4

ΔΕΚΕΜΒΡΙΟΣ 2017 — 1:50

Σχεδίασε | Υπ.Χρόνια | Μ α ε σ τ ρ ο | Ελεγμένη | Υπολογισμός | Π α ρ α τ η ρ η σ ε ι ς

Γ.Γ. | Β.ΜΕΛΙΣΣΑΡΗ | Β.Μ. | Α.Κ. | Μ.Κ.

ΔΕΗ ΔΙΕΥΘΥΝΣΗ ΥΠΗΡΕΣΙΩΝ ΣΤΕΓΑΣΗΣ

358Α18

Αριθμός Σχεδίου

ΟΨΗ ΕΠΙ ΤΗΣ ΟΔΟΥ ΑΓΙΟΥ ΝΙΚΟΛΑΟΥ

ΟΨΗ ΕΠΙ ΤΗΣ ΟΔΟΥ ΔΕΡΒΕΝΑΚΙΩΝ

ΥΠΟΜΝΗΜΑ ΣΥΜΒΟΛΙΣΜΩΝ ΜΕΤΑΛΛΑΪΚΩΝ ΧΡΩΜΑΤΙΣΜΩΝ & ΧΡΩΜΑΤΙΣΜΟΙ ΤΟΙΧΩΝ

	ΧΡΩΜΑ ΤΟΙΧΟΥ ΣΗΜΑΝΣΗΣ RAL 5002
	ΓΕΝΙΚΑ ΧΡΩΜΑ ΤΟΙΧΩΝ R 239, G 231, B 218, (522-2 ΧΡΩΜΑΤΟΛΟΓΙΟ PITTSBURGH)
	ΔΕΥΤΕΡΕΥΟΝ ΧΡΩΜΑ ΤΟΙΧΩΝ R 145, G 140, B 140, (530-5 ΧΡΩΜΑΤΟΛΟΓΙΟ PITTSBURGH)
	ΧΡΩΜΑ ΒΑΦΗΣ ΛΕΠΤΟΜΕΡΕΙΩΝ R 111, G 106, B 104, (530-6 ΧΡΩΜΑΤΟΛΟΓΙΟ PITTSBURGH)
	ΜΕΤΑΛΛΙΚΗ ΦΡΙΖΑ – ΠΑΝΕΛ (ΤΥΠΟΥ ETALBOND) RAL 5002
	ΜΕΤΑΛΛΙΚΗ ΠΑΝΕΛ – ΚΟΥΦΩΜΑΤΑ (ΤΥΠΟΥ ETALBOND) RAL 9006
	ΡΟΛΛΑ ΑΣΦΑΛΕΙΑΣ RAL 7030
	ΜΗΧΑΝΟΛΟΓΙΚΟΣ ΕΞΟΠΛΙΣΜΟΣ RAL 9010
	ΑΠΟΚΑΤΑΣΤΑΣΗ ΑΠΟΧΡΩΣΗΣ ΥΦΙΣΤΑΜΕΝΟΥ ΤΟΙΧΟΥ (ΕΜΦΑΝΕΣ ΜΕΡΗ ΤΟΙΧΟΥ)

ΥΠΟΜΝΗΜΑ ΥΛΙΚΩΝ

1. ΑΠΟΚΑΤΑΣΤΑΣΗ ΥΦΙΣΤΑΜΕΝΟΥ ΧΡΩΜΑΤΟΣ ΟΠΟΥ ΧΡΕΙΑΖΕΤΑΙ
2. ΥΦΙΣΤΑΜΕΝΕΣ ΜΑΡΜΑΡΟΠΛΑΚΕΣ
3. ΣΤΟΜΙΑ ΗΜ ΕΓΚΑΤΑΣΤΑΣΕΩΝ

ΚΩΔ ΚΩΔΙΚΟΣ ΚΟΥΦΩΜΑΤΟΣ (βλ. Πίνακα κουφωμάτων)

ΜΕΛΕΤΗ:

Gaia A.E. ΜΕΛΕΤΩΝ

ΕΚΠΟΝΗΣΗ ΟΜΑΔΑΣ ΜΕΛΕΤΗΣ & ΕΠΙΣΤΗΜΟΝΙΚΟΣ ΥΠΕΥΘΥΝΟΣ :

ΜΑΜΟΥΝΗΣ ΔΗΜΗΤΡΙΟΣ
ΑΓΡΟΝΟΜΟΣ ΤΟΠΟΓΡΑΦΟΣ ΜΗΧΑΝΙΚΟΣ

Αριθμός Σχεδίου

ΤΥΠΟΣ ΟΧΕΔΙΟΥ

ΟΧΕΤΙΚΑ ΣΧΕΔΙΑ

Αρ.	Περιγραφή	Ημ/νία	Σχεδ.	Ελεγχ.	Υπογρ.	Κλίμακα	Ημ/νία

ΑΝΑΘΕΩΡΗΣΕΙΣ

ΕΡΓΟ :

ΑΝΑΚΑΙΝΙΣΗ ΚΤΗΡΙΟΥ ΙΔΙΟΚΤΗΣΙΑΣ ΔΕΗ Α.Ε.
ΕΠΙ ΤΩΝ ΟΔΩΝ ΑΓ. ΝΙΚΟΛΑΟΥ & ΔΕΡΒΕΝΑΚΙΩΝ
ΣΤΗΝ ΚΟΡΙΝΘΟ

ΟΨΕΙΣ (ΕΠΙ ΤΩΝ ΔΡΟΜΩΝ)

ΔΕΚΕΜΒΡΙΟΣ 2017 — 1:50

Σχεδίασε	Ον. Αρχείου σχεδ.	Μ α ε ι π.	Ελεγχε/σε	Υποέλεγχος	Ε γ κ ρ ί θ η κ ε
	F.F.	Β.ΜΕΛΙΖΑΡΗ		Β.Μ.	Α.Κ. Μ.Κ.

ΔΕΗ ΔΙΕΥΘΥΝΣΗ ΥΠΗΡΕΣΙΩΝ ΣΤΕΓΑΣΗΣ

358Α19

Αριθμός Σχεδίου

ΟΨΗ ΕΠΙ ΤΟΥ ΑΚΑΛΥΠΤΟΥ

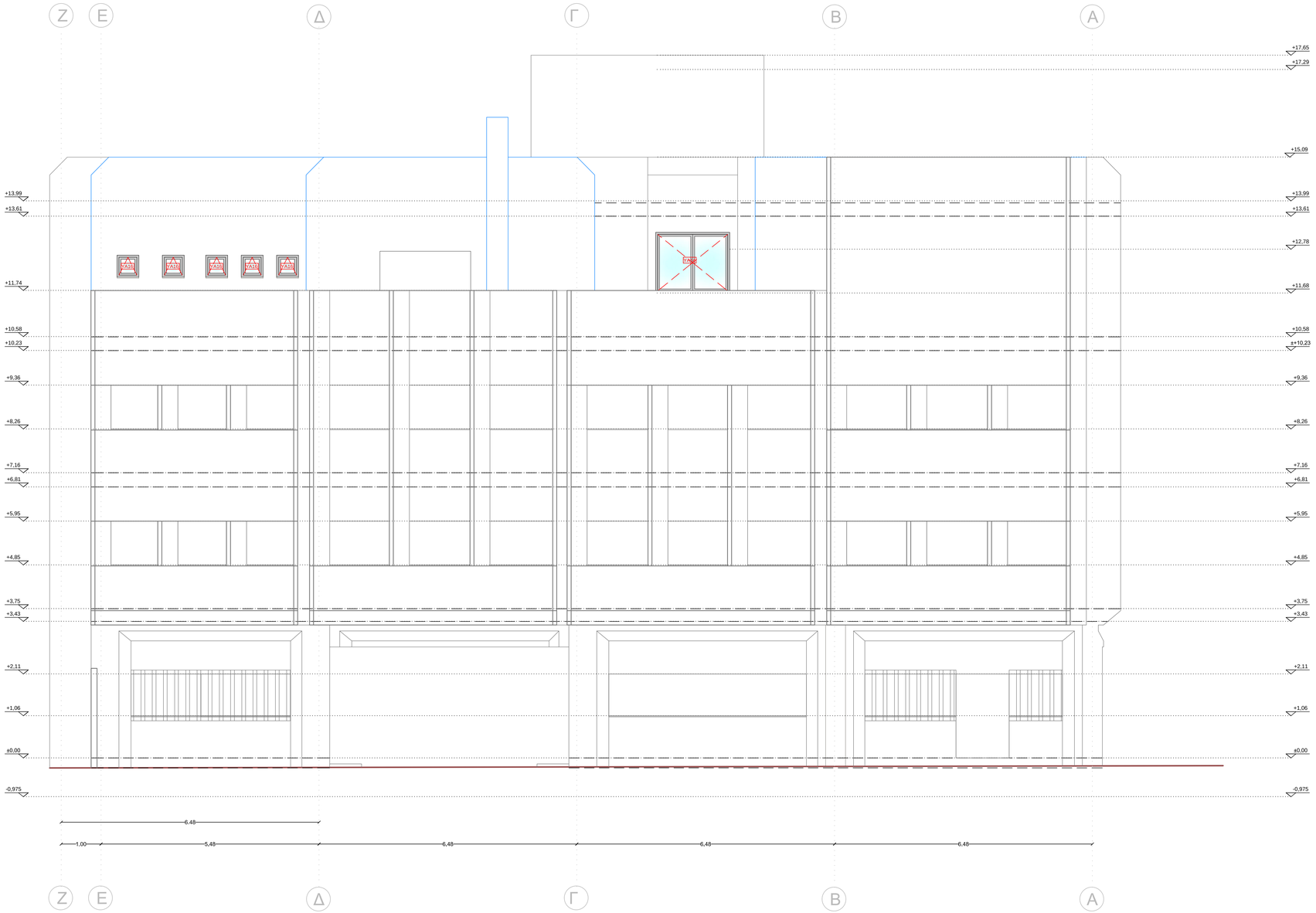

ΥΠΟΜΝΗΜΑ ΣΥΜΒΟΛΙΣΜΩΝ ΜΕΤΑΛΛΙΚΩΝ ΧΡΩΜΑΤΙΣΜΩΝ & ΧΡΩΜΑΤΙΣΜΟΙ ΤΟΙΧΩΝ

- ΧΡΩΜΑ ΤΟΙΧΟΥ ΣΗΜΑΝΣΗΣ RAL 5002
- ΓΕΝΙΚΑ ΧΡΩΜΑ ΤΟΙΧΩΝ R 239, G 231, B 218, (522-2 ΧΡΩΜΑΤΟΛΟΓΙΟ PITTSBURGH)
- ΔΕΥΤΕΡΕΥΟΝ ΧΡΩΜΑ ΤΟΙΧΩΝ R 145, G 142, B 140, (530-5 ΧΡΩΜΑΤΟΛΟΓΙΟ PITTSBURGH)
- ΧΡΩΜΑ ΒΑΦΗΣ ΛΕΠΤΟΜΕΡΕΙΩΝ R 111, G 106, B 104, (530-6 ΧΡΩΜΑΤΟΛΟΓΙΟ PITTSBURGH)
- ΜΕΤΑΛΛΙΚΗ ΦΡΙΖΑ – ΠΑΝΕΛ (ΤΥΠΟΥ ETALBOND) RAL 5002
- ΜΕΤΑΛΛΙΚΗ ΠΑΝΕΛ – ΚΟΥΦΩΜΑΤΑ (ΤΥΠΟΥ ETALBOND) RAL 9006
- ΡΟΛΛΑ ΑΣΦΑΛΕΙΑΣ RAL 7030
- ΜΗΧΑΝΟΛΟΓΙΚΟΣ ΕΞΟΠΛΙΣΜΟΣ RAL 9010
- ΑΠΟΚΑΤΑΣΤΑΣΗ ΑΠΟΧΡΩΣΗΣ ΥΦΙΣΤΑΜΕΝΟΥ ΤΟΙΧΟΥ (ΕΜΦΑΝΕΣ ΜΠΕΤΟΝ)

ΥΠΟΜΝΗΜΑ ΥΛΙΚΩΝ

1. ΑΠΟΚΑΤΑΣΤΑΣΗ ΥΦΙΣΤΑΜΕΝΟΥ ΧΡΩΜΑΤΟΣ ΟΠΟΥ ΧΡΕΙΑΖΕΤΑΙ
2. ΥΦΙΣΤΑΜΕΝΕΣ ΜΑΡΜΑΡΟΠΟΔΙΕΣ
3. ΣΤΟΜΙΑ ΗΜ ΕΓΚΑΤΑΣΤΑΣΕΩΝ

ΥΑ3 ΚΩΔΙΚΟΣ ΚΟΥΦΩΜΑΤΟΣ (βλ. Πίνακα κουφωμάτων)

ΜΕΛΕΤΗ:

Gaia Α.Ε. ΜΕΛΕΤΩΝ

ΕΚΠΡΟΣΩΠΟΣ ΟΜΑΔΑΣ ΜΕΛΕΤΗΣ & ΕΠΙΣΤΗΜΟΝΙΚΟΣ ΥΠΕΥΘΥΝΟΣ :

ΜΑΜΟΥΝΗΣ ΔΗΜΗΤΡΙΟΣ
ΑΓΡΟΝΟΜΟΣ ΤΟΠΟΓΡΑΦΟΣ ΜΗΧΑΝΙΚΟΣ

Αριθμος Σχεδιου

Τ ι τ λ ο ς σ χ ε δ ι ο υ

Σ Χ Ε Τ Ι Κ Α Σ Χ Ε Δ Ι Α

α/α	Π ε ρ ι γ ρ α φ η	Σχεδ.	Υποτ.	Μελετη	Ενημερωση	Υποτομ.	Τομεαρχης	Ημερομηνια

Α Ν Α Θ Ε Ω Ρ Η Σ Ε Ι Σ

ΕΡΓΟ :

ΑΝΑΚΑΙΝΙΣΗ ΚΤΗΡΙΟΥ ΙΔΙΟΚΤΗΣΙΑΣ ΔΕΗ Α.Ε.
ΕΠΙ ΤΩΝ ΟΔΩΝ ΑΓ. ΝΙΚΟΛΑΟΥ & ΔΕΡΒΕΝΑΚΙΩΝ
ΣΤΗΝ ΚΟΡΙΝΘΟ

ΟΨΗ (ΕΠΙ ΤΟΥ ΑΚΑΛΥΠΤΟΥ)

ΔΕΚΕΜΒΡΙΟΣ 2017 — Ημερομηνια
1:50 — Κλιμακα

Σχεδιαση	Υπ.δραστ.σχεδ.	Μ ε λ ε τ η	Ενημερωση	Υποτομεαρχης	Ε γ κ ρ ι σ η
	Γ.Γ.	Β.ΜΕΛΙΣΣΑΡΗ		Β.Μ.	Α.Κ. Μ.Κ.

ΔΕΗ ΔΙΕΥΘΥΝΣΗ ΥΠΗΡΕΣΙΩΝ ΣΤΕΓΑΣΗΣ

358Α20
Αριθμος Σχεδιου

ΚΟΡΙΝΘΟΣ

Κωδ. Κουφ.	σχεδιάγραμμα κουφώματος κλίμακα 1:50	περιγραφή / θέση κουφώματος	αριθμός τεμαχίων
YA1	Εμβαδόν Επιφάνειας Κουφώματος (συμπ. υαλοπίνακα): 4,70 τμ Εμβαδόν Επιφάνειας Υαλοπινάκων : 3,97 τμ οριζόντια κοιλοδοκός: 40*80*5 κατακόρυφες κοιλοδοκοί : 40*80*5 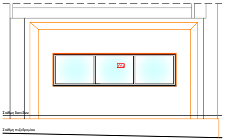	ΕΞΩΤΕΡΙΚΟ ΥΑΛΟΣΤΑΣΙΟ ΣΤΟ ΧΩΡΟ ΤΩΝ ΤΑΜΕΙΩΝ ΣΤΟ ΙΣΟΓΕΙΟ, ΣΤΗΝ ΠΛΑΙΝΗ ΟΨΗ ΤΟΥ ΚΤΙΡΙΟΥ ΠΟΥ ΠΕΡΙΛΑΜΒΑΝΕΙ ΤΡΙΑ ΣΤΑΘΕΡΑ ΜΕΡΗ ΚΑΙ ΑΠΟΤΕΛΕΙΤΑΙ ΑΠΟ: -Διατομή αλουμινίου (PROFIL) ANTIVANDAL εξωτερικών χώρων (υαλοστάσια,υαλόθυρες, φεγγίτες κλπ) τύπου ΕΤΕΜ σειρά Ε-85104 ANTIVANDAL, RAL σε ίδια απόχρωση με τα υφιστάμενα -Υαλοπίνακες ασφάλειας κατηγορίας P7B & BR-3S ANTIVANDAL. Θα αποτελούνται από 4 υαλοπίνακες πάχους 5mm ο καθένας και ενδιάμεσα 10 μεμβράνες (5mm+2 μεμβράνες+5mm+2 μεμβράνες+5mm+ 6 μεμβράνες+5mm) Παρατηρήσεις Τοποθέτησης: - Προφίλ αλουμινίου: άρθρα 34.1 τιμολογίου προσφοράς & άρθρο 35 τεχνικών προδιαγραφών - Υαλοπίνακες: αρθρο 46.2 τιμολογίου προσφοράς & άρθρο 42 τεχνικών προδιαγραφών	1
YA2	Εμβαδόν Επιφάνειας Κουφώματος (συμπ. υαλοπίνακα): 4,31 τμ Εμβαδόν Επιφάνειας Υαλοπινάκων : 3,63 τμ οριζόντια κοιλοδοκός: 40*80*5 κατακόρυφες κοιλοδοκοί : 40*80*5 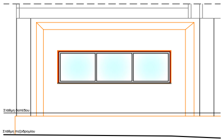	ΕΞΩΤΕΡΙΚΟ ΥΑΛΟΣΤΑΣΙΟ ΣΤΟ ΧΩΡΟ ΤΩΝ ΤΑΜΕΙΩΝ ΣΤΟ ΙΣΟΓΕΙΟ, ΣΤΗΝ ΜΠΡΟΣΤΙΝΗ ΟΨΗ ΤΟΥ ΚΤΙΡΙΟΥ ΠΟΥ ΠΕΡΙΛΑΜΒΑΝΕΙ ΤΡΙΑ ΣΤΑΘΕΡΑ ΜΕΡΗ ΚΑΙ ΑΠΟΤΕΛΕΙΤΑΙ ΑΠΟ: -Διατομή αλουμινίου (PROFIL) ANTIVANDAL εξωτερικών χώρων (υαλοστάσια,υαλόθυρες, φεγγίτες κλπ) τύπου ΕΤΕΜ σειρά Ε-85104 ANTIVANDAL, RAL σε ίδια απόχρωση με τα υφιστάμενα -Υαλοπίνακες ασφάλειας κατηγορίας P7B & BR-3S ANTIVANDAL. Θα αποτελούνται από 4 υαλοπίνακες πάχους 5mm ο καθένας και ενδιάμεσα 10 μεμβράνες (5mm+2 μεμβράνες+5mm+2 μεμβράνες+5mm+ 6 μεμβράνες+5mm) Παρατηρήσεις Τοποθέτησης: - Προφίλ αλουμινίου: άρθρα 34.1 τιμολογίου προσφοράς & άρθρο 35 τεχνικών προδιαγραφών - Υαλοπίνακες: αρθρο 46.2 τιμολογίου προσφοράς & άρθρο 42 τεχνικών προδιαγραφών	1

Κωδ. Κουφ.	σχεδιάγραμμα κουφώματος κλίμακα 1:50	περιγραφή / θέση κουφώματος
YA 5	Εμβαδόν Επιφάνειας Κουφώματος (συμπ. υαλοπίνακα): 1,86 τμ Εμβαδόν Επιφάνειας Υαλοπινάκων : 1,35 τμ 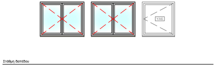	ΕΞΩΤΕΡΙΚΟ ΥΑΛΟΣΤΑΣΙΟ (ΠΡΟΣ ΤΟ ΑΙΘΡΙΟ) ΣΕ ΓΡΑΦΕΙΟ ΤΟΥ 2ου ΟΡΟΦΟΥ, ΣΤΟ ΧΩΡΟ ΤΟΥ ΔΕΔΔΗΕ, ΠΟΥ ΠΕΡΙΛΑΜΒΑΝΕΙ ΔΥΟ ΑΝΟΙΓΟΜΕΝΑ ΜΕΡΗ ΚΑΙ ΑΠΟΤΕΛΕΙΤΑΙ ΑΠΟ: -Διατομή αλουμινίου (PROFIL) θερμοδιακοπτόμενη εξωτερικών χώρων (υαλοστάσια, υαλόθυρες, φεγγίτες κλπ) τύπου ΕΤΕΜ σειράς Ε-45 (ΝΙΟΒΗ), RAL σε ίδια απόχρωση με τα υφιστάμενα -Διπλοί θερμοηχομονωτικοί διαφανείς υαλοπίνακες ασφάλειας (laminated), συνολ. παχους 27mm (5mm+μεμβράνη+5mm-κενό 12mm-5mm) Παρατηρήσεις Τοποθέτησης: - Προφίλ Αλουμινίου: άρθρα 36 τιμολογίου - Υαλοπίνακες: άρθρο 46.1 τιμολογίου και 42 τεχνικών προδιαγραφών
YA6	Εμβαδόν Επιφάνειας Κουφώματος (συμπ. υαλοπίνακα): 1,38 τμ Εμβαδόν Επιφάνειας Υαλοπινάκων : 0,95 τμ 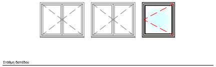	ΕΞΩΤΕΡΙΚΟ ΥΑΛΟΣΤΑΣΙΟ (ΠΡΟΣ ΤΟ ΑΙΘΡΙΟ) ΣΕ ΓΡΑΦΕΙΟ ΤΟΥ 2ου ΟΡΟΦΟΥ, ΣΤΟ ΧΩΡΟ ΤΟΥ ΔΕΔΔΗΕ, ΠΟΥ ΠΕΡΙΛΑΜΒΑΝΕΙ ΕΝΑ ΑΝΟΙΓΟΜΕΝΟ ΜΕΡΟΣ ΚΑΙ ΑΠΟΤΕΛΕΙΤΑΙ ΑΠΟ: -Διατομή αλουμινίου (PROFIL) θερμοδιακοπτόμενη εξωτερικών χώρων (υαλοστάσια, υαλόθυρες, φεγγίτες κλπ) τύπου ΕΤΕΜ σειράς Ε-45 (ΝΙΟΒΗ), RAL σε ίδια απόχρωση με τα υφιστάμενα -Διπλοί θερμοηχομονωτικοί διαφανείς υαλοπίνακες ασφάλειας (laminated), συνολ. παχους 27mm (5mm+μεμβράνη+5mm-κενό 12mm-5mm) Παρατηρήσεις Τοποθέτησης: - Προφίλ Αλουμινίου: άρθρα 36 τιμολογίου - Υαλοπίνακες: άρθρο 46.1 τιμολογίου και 42 τεχνικών προδιαγραφών

Κωδ. Κουφ.	σχεδιάγραμμα κουφώματος κλίμακα 1:50	περιγραφή / θέση κουφώματος	αριθμός τεμαχίων
YA 3	Εμβαδόν Επιφάνειας Κουφώματος (συμπ. υαλοπίνακα): 11,16 τμ Εμβαδόν Επιφάνειας Υαλοπινάκων : 9,17 τμ	ΕΞΩΤΕΡΙΚΟ ΥΑΛΟΣΤΑΣΙΟ ΣΤΗΝ ΕΙΣΟΔΟ ΤΟΥ ΚΤΙΡΙΟΥ ΣΤΟ ΙΣΟΓΕΙΟ, ΣΤΗΝ ΜΠΡΟΣΤΙΝΗ ΟΨΗ ΤΟΥ ΚΤΙΡΙΟΥ, ΠΟΥ ΠΕΡΙΛΑΜΒΑΝΕΙ ΕΝΑ ΣΤΑΘΕΡΟ ΜΕΡΟΣ ΚΑΙ ΑΠΟΤΕΛΕΙΤΑΙ ΑΠΟ: -Διατομή αλουμινίου (PROFIL) θερμοδιακοπτόμενη εξωτερικών χώρων (υαλοστάσια, υαλόθυρες, φεγγίτες κλπ) τύπου ΕΤΕΜ σειράς Ε-85104, RAL σε ίδια απόχρωση με τα υφιστάμενα -Διπλοί θερμοηχομονωτικοί διαφανείς υαλοπίνακες ασφάλειας (laminated), συνολ. παχους 27mm (5mm+μεμβράνη+5mm-κενό 12mm-5mm) Παρατηρήσεις Τοποθέτησης: - Προφίλ αλουμινίου: άρθρα 34.2 τιμολογίου προσφοράς & άρθρο 34 τεχνικών προδιαγραφών - Υαλοπίνακες: αρθρο 46.1 τιμολογίου προσφοράς & άρθρο 42 τεχνικών προδιαγραφών	1
YA 4	Εμβαδόν Επιφάνειας Κουφώματος (συμπ. υαλοπίνακα): 1,43 τμ Εμβαδόν Επιφάνειας Υαλοπινάκων : 0,99 τμ 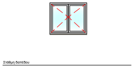	ΕΞΩΤΕΡΙΚΟ ΥΑΛΟΣΤΑΣΙΟ (ΠΡΟΣ ΤΟ ΦΩΤΑΓΩΓΟ) ΣΤΟ KITCENETTE ΤΟΥ 1ου ΟΡΟΦΟΥ, ΣΤΟ ΧΩΡΟ ΕΞΥΠΗΡΕΤΗΣ, ΠΟΥ ΠΕΡΙΛΑΜΒΑΝΕΙ ΔΥΟ ΚΙΝΗΤΑ ΑΝΟΙΓΟΜΕΝΑ ΜΕΡΗ ΚΑΙ ΑΠΟΤΕΛΕΙΤΑΙ ΑΠΟ: -Διατομή αλουμινίου (PROFIL) θερμοδιακοπτόμενη εξωτερικών χώρων (υαλοστάσια, υαλόθυρες, φεγγίτες κλπ) τύπου ΕΤΕΜ σειράς Ε-45 (ΝΙΟΒΗ), RAL σε ίδια απόχρωση με τα υφιστάμενα -Διπλοί θερμοηχομονωτικοί διαφανείς υαλοπίνακες ασφάλειας (laminated), συνολ. παχους 27mm (5mm+μεμβράνη+5mm-κενό 12mm-5mm) Παρατηρήσεις Τοποθέτησης: - Προφίλ Αλουμινίου: άρθρα 36 τιμολογίου - Υαλοπίνακες: άρθρο 46.1 τιμολογίου και 42 τεχνικών προδιαγραφών	1

Κωδ. Κουφ.	σχεδιάγραμμα κουφώματος κλίμακα 1:50	περιγραφή / θέση κουφώματος
YA7	Εμβαδόν Επιφάνειας Κουφώματος (συμπ. υαλοπίνακα): 2,22 τμ Εμβαδόν Επιφάνειας Υαλοπινάκων : 1,56 τμ 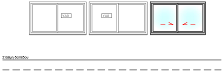	ΕΞΩΤΕΡΙΚΟ ΥΑΛΟΣΤΑΣΙΟ ΣΕ ΓΡΑΦΕΙΟ ΤΟΥ 3ου ΟΡΟΦΟΥ, ΣΤΟ ΧΩΡΟ ΤΟΥ ΔΕΔΔΗΕ,ΣΤΗΝ ΠΛΑΙΝΗ ΟΨΗ ΤΟΥ ΚΤΙΡΙΟΥ ΠΟΥ ΠΕΡΙΛΑΜΒΑΝΕΙ ΔΥΟ ΚΙΝΗΤΑ ΕΠΑΛΛΗΛΑ, ΣΥΡΟΜΕΝΑ ΜΕΡΗ ΚΑΙ ΑΠΟΤΕΛΕΙΤΑΙ ΑΠΟ: -Διατομή αλουμινίου (PROFIL) θερμοδιακοπτόμενη εξωτερικών χώρων (υαλοστάσια, υαλόθυρες, φεγγίτες κλπ) τύπου ΕΤΕΜ σειράς Ε-45 (ΝΙΟΒΗ), RAL σε ίδια απόχρωση με τα υφιστάμενα -Διπλοί θερμοηχομονωτικοί διαφανείς υαλοπίνακες ασφάλειας (laminated), συνολ. παχους 27mm (5mm+μεμβράνη+5mm-κενό 12mm-5mm) Παρατηρήσεις Τοποθέτησης: - Προφίλ Αλουμινίου: άρθρα 36 τιμολογίου - Υαλοπίνακες: άρθρο 46.1 τιμολογίου και 42 τεχνικών προδιαγραφών
YA8	Εμβαδόν Επιφάνειας Κουφώματος (συμπ. υαλοπίνακα): 2,34 τμ Εμβαδόν Επιφάνειας Υαλοπινάκων : 1,65 τμ 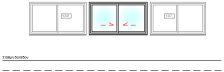	ΕΞΩΤΕΡΙΚΟ ΥΑΛΟΣΤΑΣΙΟ ΣΕ ΓΡΑΦΕΙΟ ΤΟΥ 3ου ΟΡΟΦΟΥ, ΣΤΟ ΧΩΡΟ ΤΟΥ ΔΕΔΔΗΕ,ΣΤΗΝ ΠΛΑΙΝΗ ΟΨΗ ΤΟΥ ΚΤΙΡΙΟΥ ΠΟΥ ΠΕΡΙΛΑΜΒΑΝΕΙ ΔΥΟ ΚΙΝΗΤΑ ΕΠΑΛΛΗΛΑ, ΣΥΡΟΜΕΝΑ ΜΕΡΗ ΚΑΙ ΑΠΟΤΕΛΕΙΤΑΙ ΑΠΟ: -Διατομή αλουμινίου (PROFIL) θερμοδιακοπτόμενη εξωτερικών χώρων (υαλοστάσια, υαλόθυρες, φεγγίτες κλπ) τύπου ΕΤΕΜ σειράς Ε-45 (ΝΙΟΒΗ), RAL σε ίδια απόχρωση με τα υφιστάμενα -Διπλοί θερμοηχομονωτικοί διαφανείς υαλοπίνακες ασφάλειας (laminated), συνολ. παχους 27mm (5mm+μεμβράνη+5mm-κενό 12mm-5mm) Παρατηρήσεις Τοποθέτησης: - Προφίλ Αλουμινίου: άρθρα 36 τιμολογίου - Υαλοπίνακες: άρθρο 46.1 τιμολογίου και 42 τεχνικών προδιαγραφών

αριθμός τεμαχίων
2
1

αριθμός τεμαχίων
3
1

Κωδ. Κουφ.	σχεδιάγραμμα κουφώματος κλίμακα 1:50	περιγραφή / θέση κουφώματος	αριθμός τεμαχίων
YA9	Εμβαδόν Επιφάνειας Κουφώματος (συμπ. υαλοπίνακα): 2,28 τμ Εμβαδόν Επιφάνειας Υαλοπινάκων : 1,60 τμ 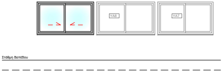	ΕΞΩΤΕΡΙΚΟ ΥΑΛΟΣΤΑΣΙΟ ΣΕ ΓΡΑΦΕΙΟ ΤΟΥ 3ου ΟΡΟΦΟΥ, ΣΤΟ ΧΩΡΟ ΤΟΥ ΔΕΔΔΗΕ,ΣΤΗΝ ΠΛΑΙΝΗ ΟΨΗ ΤΟΥ ΚΤΙΡΙΟΥ ΠΟΥ ΠΕΡΙΛΑΜΒΑΝΕΙ ΔΥΟ ΚΙΝΗΤΑ ΕΠΑΛΛΗΛΑ, ΣΥΡΟΜΕΝΑ ΜΕΡΗ ΚΑΙ ΑΠΟΤΕΛΕΙΤΑΙ ΑΠΟ: -Διατομή αλουμινίου (PROFIL) θερμοδιακοπτόμενη εξωτερικών χώρων (υαλοστάσια, υαλόθυρες, φεγγίτες κλπ) τύπου ETEM σειράς E-45 (NIOBH), RAL σε ίδια απόχρωση με τα υφιστάμενα -Διπλοί θερμοηχομονωτικοί διαφανείς υαλοπίνακες ασφάλειας (laminated), συνολ. παχους 27mm (5mm+μεμβράνη+5mm-κενό 12mm-5mm) Παρατηρήσεις Τοποθέτησης: - Προφίλ Αλουμινίου: άρθρα 36 τιμολογίου - Υαλοπίνακες: άρθρο 46.1 τιμολογίου και 42 τεχνικών προδιαγραφών	1
YA10	Εμβαδόν Επιφάνειας Κουφώματος (συμπ. υαλοπίνακα): 2,05 τμ Εμβαδόν Επιφάνειας Υαλοπινάκων : 1,41 τμ 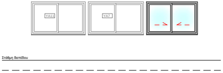	ΕΞΩΤΕΡΙΚΟ ΥΑΛΟΣΤΑΣΙΟ ΣΕ ΓΡΑΦΕΙΟ ΤΟΥ 3ου ΟΡΟΦΟΥ, ΣΤΟ ΧΩΡΟ ΤΟΥ ΔΕΔΔΗΕ,ΣΤΗΝ ΜΠΡΟΣΤΙΝΗ ΟΨΗ ΤΟΥ ΚΤΙΡΙΟΥ ΠΟΥ ΠΕΡΙΛΑΜΒΑΝΕΙ ΔΥΟ ΚΙΝΗΤΑ ΕΠΑΛΛΗΛΑ, ΣΥΡΟΜΕΝΑ ΜΕΡΗ ΚΑΙ ΑΠΟΤΕΛΕΙΤΑΙ ΑΠΟ: -Διατομή αλουμινίου (PROFIL) θερμοδιακοπτόμενη εξωτερικών χώρων (υαλοστάσια, υαλόθυρες, φεγγίτες κλπ) τύπου ETEM σειράς E-45 (NIOBH), RAL σε ίδια απόχρωση με τα υφιστάμενα -Διπλοί θερμοηχομονωτικοί διαφανείς υαλοπίνακες ασφάλειας (laminated), συνολ. παχους 27mm (5mm+μεμβράνη+5mm-κενό 12mm-5mm) Παρατηρήσεις Τοποθέτησης: - Προφίλ Αλουμινίου: άρθρα 36 τιμολογίου - Υαλοπίνακες: άρθρο 46.1 τιμολογίου και 42 τεχνικών προδιαγραφών	1

Κωδ. Κουφ.	σχεδιάγραμμα κουφώματος κλίμακα 1:50	περιγραφή / θέση κουφώματος	αριθμός τεμαχίων
YA11	Εμβαδόν Επιφάνειας Κουφώματος (συμπ. υαλοπίνακα): 2,17 τμ Εμβαδόν Επιφάνειας Υαλοπινάκων :1,50 τμ 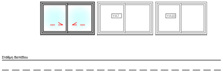	ΕΞΩΤΕΡΙΚΟ ΥΑΛΟΣΤΑΣΙΟ ΣΕ ΓΡΑΦΕΙΟ ΤΟΥ 3ου ΟΡΟΦΟΥ, ΣΤΟ ΧΩΡΟ ΤΟΥ ΔΕΔΔΗΕ,ΣΤΗΝ ΜΠΡΟΣΤΙΝΗ ΟΨΗ ΤΟΥ ΚΤΙΡΙΟΥ ΠΟΥ ΠΕΡΙΛΑΜΒΑΝΕΙ ΔΥΟ ΚΙΝΗΤΑ ΕΠΑΛΛΗΛΑ, ΣΥΡΟΜΕΝΑ ΜΕΡΗ ΚΑΙ ΑΠΟΤΕΛΕΙΤΑΙ ΑΠΟ: -Διατομή αλουμινίου (PROFIL) θερμοδιακοπτόμενη εξωτερικών χώρων (υαλοστάσια, υαλόθυρες, φεγγίτες κλπ) τύπου ETEM σειράς E-45 (NIOBH), RAL σε ίδια απόχρωση με τα υφιστάμενα -Διπλοί θερμοηχομονωτικοί διαφανείς υαλοπίνακες ασφάλειας (laminated), συνολ. παχους 27mm (5mm+μεμβράνη+5mm-κενό 12mm-5mm) Παρατηρήσεις Τοποθέτησης: - Προφίλ Αλουμινίου: άρθρα 36 τιμολογίου - Υαλοπίνακες: άρθρο 46.1 τιμολογίου και 42 τεχνικών προδιαγραφών	5
YA12	Εμβαδόν Επιφάνειας Κουφώματος (συμπ. υαλοπίνακα): 2,00 τμ Εμβαδόν Επιφάνειας Υαλοπινάκων : 1,37 τμ 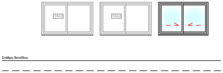	ΕΞΩΤΕΡΙΚΟ ΥΑΛΟΣΤΑΣΙΟ ΣΕ ΓΡΑΦΕΙΟ ΤΟΥ 3ου ΟΡΟΦΟΥ, ΣΤΟ ΧΩΡΟ ΤΟΥ ΔΕΔΔΗΕ,ΣΤΗΝ ΜΠΡΟΣΤΙΝΗ ΟΨΗ ΤΟΥ ΚΤΙΡΙΟΥ ΠΟΥ ΠΕΡΙΛΑΜΒΑΝΕΙ ΔΥΟ ΚΙΝΗΤΑ ΕΠΑΛΛΗΛΑ, ΣΥΡΟΜΕΝΑ ΜΕΡΗ ΚΑΙ ΑΠΟΤΕΛΕΙΤΑΙ ΑΠΟ: -Διατομή αλουμινίου (PROFIL) θερμοδιακοπτόμενη εξωτερικών χώρων (υαλοστάσια, υαλόθυρες, φεγγίτες κλπ) τύπου ETEM σειράς E-45 (NIOBH), RAL σε ίδια απόχρωση με τα υφιστάμενα -Διπλοί θερμοηχομονωτικοί διαφανείς υαλοπίνακες ασφάλειας (laminated), συνολ. παχους 27mm (5mm+μεμβράνη+5mm-κενό 12mm-5mm) Παρατηρήσεις Τοποθέτησης: - Προφίλ Αλουμινίου: άρθρα 36 τιμολογίου - Υαλοπίνακες: άρθρο 46.1 τιμολογίου και 42 τεχνικών προδιαγραφών	1

Κωδ. Κουφ.	σχεδιάγραμμα κουφώματος κλίμακα 1:50
YA13	Εμβαδόν Επιφάνειας Κουφώματος (συμπ. υαλοπίνακα): 2,05 τμ Εμβαδόν Επιφάνειας Υαλοπινάκων :1,41 τμ 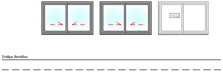
YA14	Εμβαδόν Επιφάνειας Κουφώματος (συμπ. υαλοπίνακα): 2,83 τμ Εμβαδόν Επιφάνειας Υαλοπινάκων : 2,19 τμ 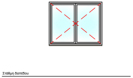

Κωδ. Κουφ.	σχεδιάγραμμα κουφώματος κλίμακα 1:50
YA15	Εμβαδόν Επιφάνειας Κουφώματος (συμπ. υαλοπίνακα): 0,70 τμ Εμβαδόν Επιφάνειας Υαλοπινάκων :0,37 τμ 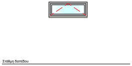
YA16	Εμβαδόν Επιφάνειας Κουφώματος (συμπ. υαλοπίνακα): 0,30 τμ Εμβαδόν Επιφάνειας Υαλοπινάκων : 0,12 τμ 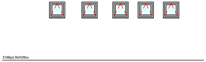

περιγραφή / θέση κουφώματος	αριθμός τεμαχίων
ΕΞΩΤΕΡΙΚΟ ΥΑΛΟΣΤΑΣΙΟ ΣΕ ΓΡΑΦΕΙΟ ΤΟΥ 3ου ΟΡΟΦΟΥ, ΣΤΟ ΧΩΡΟ ΤΟΥ ΔΕΔΔΗΕ,ΣΤΗΝ ΜΠΡΟΣΤΙΝΗ ΟΨΗ ΤΟΥ ΚΤΙΡΙΟΥ ΠΟΥ ΠΕΡΙΛΑΜΒΑΝΕΙ ΔΥΟ ΚΙΝΗΤΑ ΕΠΑΛΛΗΛΑ, ΣΥΡΟΜΕΝΑ ΜΕΡΗ ΚΑΙ ΑΠΟΤΕΛΕΙΤΑΙ ΑΠΟ: -Διατομή αλουμινίου (PROFIL) θερμοδιακοπτόμενη εξωτερικών χώρων (υαλοστάσια, υαλόθυρες, φεγγίτες κλπ) τύπου ETEM σειράς Ε-45 (ΝΙΟΒΗ), RAL σε ίδια απόχρωση με τα υφιστάμενα -Διπλοί θερμοηχομονωτικοί διαφανείς υαλοπίνακες ασφάλειας (laminated), συνολ. παχους 27mm (5mm+μεμβράνη+5mm-κενό 12mm-5mm) Παρατηρήσεις Τοποθέτησης: - Προφίλ Αλουμινίου: άρθρα 36 τιμολογίου - Υαλοπίνακες: άρθρο 46.1 τιμολογίου και 42 τεχνικών προδιαγραφών	3
ΕΞΩΤΕΡΙΚΟ ΥΑΛΟΣΤΑΣΙΟ ΣΕ ΒΟΗΘΗΤΙΚΟ ΧΩΡΟ ΤΟΥ 3ου ΟΡΟΦΟΥ, ΣΤΟ ΧΩΡΟ ΤΟΥ ΔΕΔΔΗΕ,ΣΤΗΝ ΠΙΣΩ ΟΨΗ ΤΟΥ ΚΤΙΡΙΟΥ ΠΟΥ ΠΕΡΙΛΑΜΒΑΝΕΙ ΔΥΟ ΚΙΝΗΤΑ ΑΝΟΙΓΟΜΕΝΑ ΜΕΡΗ ΚΑΙ ΑΠΟΤΕΛΕΙΤΑΙ ΑΠΟ: -Διατομή αλουμινίου (PROFIL) θερμοδιακοπτόμενη εξωτερικών χώρων (υαλοστάσια, υαλόθυρες, φεγγίτες κλπ) τύπου ETEM σειράς Ε-45 (ΝΙΟΒΗ), RAL σε ίδια απόχρωση με τα υφιστάμενα -Διπλοί θερμοηχομονωτικοί διαφανείς υαλοπίνακες ασφάλειας (laminated), συνολ. παχους 27mm (5mm+μεμβράνη+5mm-κενό 12mm-5mm) Παρατηρήσεις Τοποθέτησης: - Προφίλ Αλουμινίου: άρθρα 36 τιμολογίου - Υαλοπίνακες: άρθρο 46.1 τιμολογίου και 42 τεχνικών προδιαγραφών	1

περιγραφή / θέση κουφώματος	αριθμός τεμαχίων
ΕΞΩΤΕΡΙΚΟ ΥΑΛΟΣΤΑΣΙΟ (ΠΡΟΣ ΤΟ ΦΩΤΑΓΩΓΟ) ΣΤΟ ΔΙΑΔΡΟΜΟ ΤΟΥ 3ου ΟΡΟΦΟΥ, ΣΤΟ ΧΩΡΟ ΤΟΥ ΔΕΔΔΗΕ, ΠΟΥ ΠΕΡΙΛΑΜΒΑΝΕΙ ΕΝΑ ΚΙΝΗΤΟ ΑΝΑΚΛΙΝΟΜΕΝΟ ΜΕΡΟΣ ΚΑΙ ΑΠΟΤΕΛΕΙΤΑΙ ΑΠΟ: -Διατομή αλουμινίου (PROFIL) θερμοδιακοπτόμενη εξωτερικών χώρων (υαλοστάσια, υαλόθυρες, φεγγίτες κλπ) τύπου ETEM σειράς Ε-45 (ΝΙΟΒΗ), RAL σε ίδια απόχρωση με τα υφιστάμενα -Διπλοί θερμοηχομονωτικοί διαφανείς υαλοπίνακες ασφάλειας (laminated), συνολ. παχους 27mm (5mm+μεμβράνη+5mm-κενό 12mm-5mm) Παρατηρήσεις Τοποθέτησης: - Προφίλ Αλουμινίου: άρθρα 36 τιμολογίου - Υαλοπίνακες: άρθρο 46.1 τιμολογίου και 42 τεχνικών προδιαγραφών	1
ΕΞΩΤΕΡΙΚΟ ΥΑΛΟΣΤΑΣΙΟ ΣΤΟ WC ΤΟΥ 3ου ΟΡΟΦΟΥ, ΣΤΟ ΧΩΡΟ ΤΟΥ ΔΕΔΔΗΕ,ΣΤΗΝ ΠΙΣΩ ΟΨΗ ΤΟΥ ΚΤΙΡΙΟΥ ΠΟΥ ΠΕΡΙΛΑΜΒΑΝΕΙ ΕΝΑ ΚΙΝΗΤΟ ΑΝΑΚΛΙΝΟΜΕΝΟ ΜΕΡΟΣ ΚΑΙ ΑΠΟΤΕΛΕΙΤΑΙ ΑΠΟ: -Διατομή αλουμινίου (PROFIL) θερμοδιακοπτόμενη εξωτερικών χώρων (υαλοστάσια, υαλόθυρες, φεγγίτες κλπ) τύπου ETEM σειράς Ε-45 (ΝΙΟΒΗ), RAL σε ίδια απόχρωση με τα υφιστάμενα -Διπλοί θερμοηχομονωτικοί διαφανείς υαλοπίνακες ασφάλειας (laminated), συνολ. παχους 27mm (5mm+μεμβράνη+5mm-κενό 12mm-5mm) Παρατηρήσεις Τοποθέτησης: - Προφίλ Αλουμινίου: άρθρα 36 τιμολογίου - Υαλοπίνακες: άρθρο 46.1 τιμολογίου και 42 τεχνικών προδιαγραφών	5

Κωδ. Κουφ.	σχεδιάγραμμα κουφώματος κλίμακα 1:50	περιγραφή / θέση κουφώματος	αριθμός τεμαχίων
ΘΥ1	Εμβαδόν Επιφάνειας Κουφώματος (συμπ. υαλοπίνακα): 3,96 τμ Εμβαδόν Επιφάνειας Υαλοπινάκων : 2,28 τμ 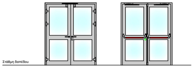 	ΕΞΩΤΕΡΙΚΗ ΔΙΠΛΗ ΥΑΛΟΘΥΡΑ ΣΤΗΝ ΕΙΣΟΔΟ ΤΟΥ ΚΤΙΡΙΟΥ ΣΤΟ ΙΣΟΓΕΙΟ, ΣΤΗΝ ΜΠΡΟΣΤΙΝΗ ΟΨΗ ΤΟΥ ΚΤΙΡΙΟΥ, ΠΟΥ ΑΠΟΤΕΛΕΙΤΑΙ ΑΠΟ: -διπλή υαλόθυρα αλουμινίου τύπου ETEM E-2004, RAL 9006 -κλειδαριά και πείρος πάνω και κάτω στο ένα φύλλο - κόκκινη μπάρα πανικού (RAL 3000) και μηχανισμός επαναφοράς σε κάθε φύλλο εσωτερικά -πόμολο με κλειδαριά απο την εξωτερική πλευρά στο ένα φύλλο (η κλειδαριά τοποθετείται εντος του προφίλ αλουμινίου) -3 μεντεσέδες βαρέως τύπου βαμμένοι στο χρώμα του αλουμινίου, RAL 9006 Παρατηρήσεις Τοποθέτησης: (-Υαλόθυρα: Νέο άρθρο ΝΤ9.1)	1
ΘΥ2	Εμβαδόν Επιφάνειας Κουφώματος (συμπ. υαλοπίνακα): 3,96 τμ Εμβαδόν Επιφάνειας Υαλοπινάκων : 2,28 τμ 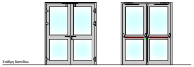 	ΕΣΩΤΕΡΙΚΗ ΔΙΠΛΗ ΥΑΛΟΘΥΡΑ ΣΤΗΝ ΑΙΘΟΥΣΑ ΣΥΓΚΕΝΤΡΩΣΗΣ ΤΟΥ 3ου ΟΡΟΦΟΥ, ΠΟΥ ΠΕΡΙΛΑΜΒΑΝΕΙ ΕΝΑ ΑΝΟΙΓΟΜΕΝΟ ΜΕΡΟΣ ΚΑΙ ΑΠΟΤΕΛΕΙΤΑΙ ΑΠΟ: -διπλή υαλόθυρα αλουμινίου τύπου ETEM E-2004, RAL 9006 -κλειδαριά και πείρος πάνω και κάτω στο ένα φύλλο - κόκκινη μπάρα πανικού (RAL 3000) και μηχανισμός επαναφοράς σε κάθε φύλλο εσωτερικά -πόμολο με κλειδαριά απο την εξωτερική πλευρά στο ένα φύλλο (η κλειδαριά τοποθετείται εντος του προφίλ αλουμινίου) -3 μεντεσέδες βαρέως τύπου βαμμένοι στο χρώμα του αλουμινίου, RAL 9006 Παρατηρήσεις Τοποθέτησης: (-Υαλόθυρα: Νέο άρθρο ΝΤ9.1)	1

Κωδ. Κουφ.	σχεδιάγραμμα κουφώματος κλίμακα 1:50	περιγραφή / θέση κουφώματος	αριθμός τεμαχίων
ΘΥΠΥΡ	Εμβαδόν Επιφάνειας Κουφώματος (συμπ. υαλοπίνακα): 3,96 τμ Εμβαδόν Επιφάνειας Υαλοπινάκων : 0,64 τμ 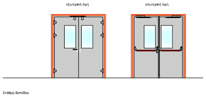 οριζόντια κοιλοδοκός: 60*40*5 κατακόρυφες κοιλοδοκοί : 60*60*5	ΕΣΩΤΕΡΙΚΗ ΔΙΠΛΗ ΥΑΛΟΘΥΡΑ ΠΥΡΑΣΦΑΛΕΙΑΣ ΣΤΗΝ ΚΟΙΝΟΧΡΗΣΤΗ ΕΙΣΟΔΟ (ΣΤΟ ΕΠΙΠΕΔΟ ΤΟΥ ΙΣΟΓΕΙΟΥ) ΜΕ ΔΕΙΚΤΗ ΠΥΡΑΝΤΙΣΤΑΣΗΣ 120min ΔΙΦΥΛΛΗ, ΑΝΟΙΓΟΜΕΝΗ, ΠΟΥ ΑΠΟΤΕΛΕΙΤΑΙ ΑΠΟ : Δίφυλλη ανοιγόμενη υαλόθυρα πυρασφάλειας, συνοδευόμενη από πιστοποιητικό κλάσης πυραντίστασης από αναγνωρισμένο φορέα της Ευρωπαικής Ένωσης. - ΔΙΠΛΗ ΥΑΛΟΘΥΡΑ ΑΛΟΥΜΙΝΙΟΥ ΤΥΠΟΥ ETEM E-2004, ΜΕ ΚΟΚΚΙΝΗ ΜΠΑΡΑ ΠΑΝΙΚΟΥ ΣΕ ΚΑΘΕ ΘΥΡΟΦΥΛΛΟ (ΕΣΩΤΕΡΙΚΑ), RAL 9006 -ΠΟΜΟΛΟ ΜΕ ΚΛΕΙΔΑΡΙΑ ΣΤΟ ΕΝΑ ΦΥΛΛΟ ΑΠΟ ΤΗΝ ΕΞΩΤΕΡΙΚΗ ΠΛΕΥΡΑ Παρατηρήσεις Τοποθέτησης: (Υαλόθυρα πυρασφαλείας : νέο άρθρο ΝΤ ....)	2
ΘΠΥΡ	Εμβαδόν θύρας : 4,07 τμ 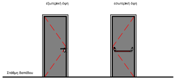 	ΕΣΩΤΕΡΙΚΗ ΘΥΡΑ ΠΥΡΑΣΦΑΛΕΙΑΣ ΣΤΟ ΥΠΟΓΕΙΟ ΜΕ ΔΕΙΚΤΗ ΠΥΡΑΝΤΙΣΤΑΣΗΣ 120min ΜΟΝΟΦΥΛΛΗ, ΑΝΟΙΓΟΜΕΝΗ, ΠΟΥ ΑΠΟΤΕΛΕΙΤΑΙ ΑΠΟ : Μονόφυλλη μεταλλική θύρα πυρασφάλειας, συνοδευόμενη από πιστοποιητικό κλάσης πυραντίστασης από αναγνωρισμένο φορέα της Ευρωπαικής Ένωσης. -κάσσα από στραντζαρισμένη λαμαρίνα DKP ελαχίστου πάχους 2,0 mm με διάταξη καπνοστεγανότητας -θυρόφυλλο τύπου sandwich, με εξωτερική επένδυση από λαμαρίνα ψυχρής εξελάσεως DKP ελάχιστου πάχους 1,5 mm και εσωτερική πλήρωση από ορυκτοβάμβακα πυκνότητος τουλάχιστον 140 kg/m3 με συνδετικό υλικό αποτελούμενο από ορυκτές κόλλες (όχι φαινολικές ρητίνες) -μεντεσσέδες βαρέωσ τύπου με αξονικά ρουλμάν (BD), κλειδαριά και χειρολαβές πυρασφαλείας εξ ολοκλήρου από χαλύβδινα εξαρτήματα με ιδιαίτερο πιστοποιητικό πυρασφαλείας, μηχανισμό επαναφοράς (σούστα) πυρασφαλείας και μπάρα πανικού. Η κάσσα και τα θυρόφυλλα θα είναι ηλεκτροστατικά βαμμένα στο εργοστάσιο, σε απόχρωση της επιλογής της Υπηρεσίας. Παρατηρήσεις Τοποθέτησης: (Θύρα πυρασφαλείας : Νέο άρθρο ΝΤ57.2)	11

Κωδ. Κουφ.	σχεδιάγραμμα κουφώματος κλίμακα 1:50
ΘΑ	Εμβαδόν θύρας : 1,98 τμ 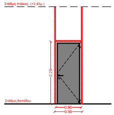 Στάθμη πλάκας (+3,43μ.) 2.20 Στάθμη δαπέδου 0.90 0.98 οριζόντια κοιλοδοκός: 40*40*4 κατακόρυφες κοιλοδοκοί : 40*40*4
ΘΞ1	Εμβαδόν θύρας : 1,76 τμ 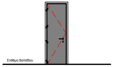

Κωδ. Κουφ.	σχεδιάγραμμα κουφώματος κλίμακα 1:50
ΘΞ2	Εμβαδόν θύρας : 1,98 τμ 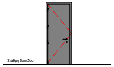
ΘΞ3	Εμβαδόν θύρας : 2.10 τμ 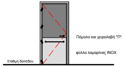 Πόμολο και χειρολαβή "Π" φύλλο λαμαρίνας INOX Στάθμη δαπέδου

περιγραφή / θέση κουφώματος	αριθμός τεμαχίων
ΕΣΩΤΕΡΙΚΗ ΘΥΡΑ ΞΥΛΙΝΗ ΑΣΦΑΛΕΙΑΣ ΜΟΝΟΦΥΛΛΗ, ΑΝΟΙΓΟΜΕΝΗ, ΠΟΥ ΑΠΟΤΕΛΕΙΤΑΙ ΑΠΟ : - Δύο ατσάλινα φύλλα, με εσωτερικές νευρώσεις, - πλήρωση με ηχομονωτικό υλικό - κάσσωμα από ατσάλι 2,5mm ηλεκτροστατικά βαμμένο, - επένδυση με MDF με καπλαμά χρώματος και σχέδια επιλογής της υπηρεσίας (περιλαμβάνει επίσης 19 σημεία ασφάλισης, 2 μεντεσέδες, αυτόματο ανεμοφράκτη, πανοραμικό ματάκι και σύρτη ασφαλείας) Παρατηρήσεις Τοποθέτησης: - Θύρα ασφαλείας: άρθρο 30 τιμολογίου προσφοράς	2
ΕΣΩΤΕΡΙΚΗ ΘΥΡΑ ΞΥΛΙΝΗ ΠΡΕΣΣΑΡΙΣΤΗ, ΠΟΥ ΑΠΟΤΕΛΕΙΤΑΙ ΑΠΟ : -θυροφύλλα πρεσσαριστά ελαιοχρωματισμένα με σκελετό κατασκευασμένο από λευκή ξυλεία Ρουμανίας επί του οποίου επικολλάται φύλλο κόντρα πλακέ οκουμέ πάχους 7 χιλ. (άρθρο 2.4 πίνακα υλικών) απόχρωσης 7015 Ral -πλαίσια (κάσες) μεταλλικά, βιομηχανοποιημένα, από λαμαρίνα γαλβανισμένη ηλεκτρολυτικά, τύπου ΜΕΤΑΛΛΟΤΕΧΝΙΚΗ απόχρωσης 9006 Ral. - 4 μεντεσέδες τύπου HEWI ανοξείδωτου χάλυβα Παρατηρήσεις Τοποθέτησης: - Θύρα ξύλινη πρεσσαριστή: άρθρο 25 τιμολογίου προσφοράς & άρθρο 26 τεχνικών προδιαγραφών - Μεταλλική κάσα: άρθρο 32 τιμολογίου προσφοράς & άρθρο 32 τεχνικών προδιαγραφών	7

περιγραφή / θέση κουφώματος	αριθμός τεμαχίων
ΕΣΩΤΕΡΙΚΗ ΘΥΡΑ ΞΥΛΙΝΗ ΠΡΕΣΣΑΡΙΣΤΗ, ΠΟΥ ΑΠΟΤΕΛΕΙΤΑΙ ΑΠΟ : -θυροφύλλα πρεσσαριστά ελαιοχρωματισμένα με σκελετό κατασκευασμένο από λευκή ξυλεία Ρουμανίας επί του οποίου επικολλάται φύλλο κόντρα πλακέ οκουμέ πάχους 7 χιλ. (άρθρο 2.4 πίνακα υλικών) απόχρωσης 7015 Ral -πλαίσια (κάσες) μεταλλικά, βιομηχανοποιημένα, από λαμαρίνα γαλβανισμένη ηλεκτρολυτικά, τύπου ΜΕΤΑΛΛΟΤΕΧΝΙΚΗ απόχρωσης 9006 Ral. - 4 μεντεσέδες τύπου HEWI ανοξείδωτου χάλυβα Παρατηρήσεις Τοποθέτησης: - Θύρα ξύλινη πρεσσαριστή: άρθρο 25 τιμολογίου προσφοράς & άρθρο 26 τεχνικών προδιαγραφών - Μεταλλική κάσα: άρθρο 32 τιμολογίου προσφοράς & άρθρο 32 τεχνικών προδιαγραφών	23
ΕΣΩΤΕΡΙΚΗ ΘΥΡΑ ΞΥΛΙΝΗ ΠΡΕΣΣΑΡΙΣΤΗ ΓΙΑ WC ΑΜΕΑ,ΠΟΥ ΑΠΟΤΕΛΕΙΤΑΙ ΑΠΟ : -θυροφύλλα πρεσσαριστά ελαιοχρωματισμένα με σκελετό κατασκευασμένο από λευκή ξυλεία Ρουμανίας επί του οποίου επικολλάται φύλλο κόντρα πλακέ οκουμέ πάχους 7 χιλ. (άρθρο 2.4 πίνακα υλικών) απόχρωσης 9006 Ral -πλαίσια (κάσες) που θα είναι μεταλλικά, βιομηχανοποιημένα, από λαμαρίνα γαλβανισμένη ηλεκτρολυτικά, τύπου ΜΕΤΑΛΛΟΤΕΧΝΙΚΗ απόχρωσης 9006 Ral - τοποθέτηση ειδικού μηχανισμού χειρολαβής για Α.Μ.Ε.Α. σε όλο το πλάτος της θύρας και στις δύο όψεις στο ύψος της κλειδαριάς και ενίσχυση των κόντρα πλακέ των 2 όψεων με προστατευτικό φύλλο λαμαρίνας inox πάχους 2mm, τοποθετημένο από την κάτω παρειά της θύρας ως τις χειρολαβές, και σε ύψος έως την χειρολαβή. Παρατηρήσεις Τοποθέτησης: - Θύρα ξύλινη πρεσσαριστή: άρθρο 25 τιμολογίου προσφοράς & άρθρο 26 τεχνικών προδιαγραφών - Μεταλλική κάσα: άρθρο 32 τιμολογίου προσφοράς & άρθρο 32 τεχνικών προδιαγραφών - Χειρολαβές σχήματος Π: νέο άρθρο ΝΤ19 - Προστατευτικό φύλλο INOX: νέο άρθρο ΝΤ18	2

Κωδ. Κουφ.	σχεδιάγραμμα κουφώματος κλίμακα 1:50	περιγραφή / θέση κουφώματος	αριθμός τεμαχίων
ΘΞ4	Εμβαδόν θύρας : 1,43 τμ 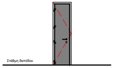 	ΕΣΩΤΕΡΙΚΗ ΘΥΡΑ ΞΥΛΙΝΗ ΠΡΕΣΣΑΡΙΣΤΗ, ΠΟΥ ΑΠΟΤΕΛΕΙΤΑΙ ΑΠΟ : -θυροφύλλα πρεσσαριστά ελαιοχρωματισμένα με σκελετό κατασκευασμένο από λευκή ξυλεία Ρουμανίας επί του οποίου επικολλάται φύλλο κόντρα πλακέ οκουμέ πάχους 7 χιλ. (άρθρο 2.4 πίνακα υλικών) απόχρωσης 7015 Ral -πλαίσια (κάσες) μεταλλικά, βιομηχανοποιημένα, από λαμαρίνα γαλβανισμένη ηλεκτρολυτικά, τύπου ΜΕΤΑΛΛΟΤΕΧΝΙΚΗ απόχρωσης 9006 Ral. - 4 μεντεσέδες τύπου HEWI ανοξείδωτου χάλυβα Παρατηρήσεις Τοποθέτησης: - Θύρα ξύλινη πρεσσαριστή: άρθρο 25 τιμολογίου προσφοράς & άρθρο 26 τεχνικών προδιαγραφών - Μεταλλική κάσα: άρθρο 32 τιμολογίου προσφοράς & άρθρο 32 τεχνικών προδιαγραφών	1

ΜΕΛΕΤΗ:

Gaia
Α.Ε. ΜΕΛΕΤΩΝ

ΕΚΠΡΟΣΩΠΟΣ ΟΜΑΔΑΣ ΜΕΛΕΤΗΣ &
ΕΠΙΣΤΗΜΟΝΙΚΟΣ ΥΠΕΥΘΥΝΟΣ :

ΜΑΜΟΥΝΗΣ ΔΗΜΗΤΡΙΟΣ
ΑΓΡΟΝΟΜΟΣ ΤΟΠΟΓΡΑΦΟΣ ΜΗΧΑΝΙΚΟΣ

Αριθμος Σχεδιου	Τιτλος σχεδιου

ΣΧΕΤΙΚΑ ΣΧΕΔΙΑ

α/α	Περιγραφη	Σχεδ.	Υποτ.	Μελετη	Ενημερωση	Υποτομ.	Τομεαρχης	Ημερομηνια

ΑΝΑΘΕΩΡΗΣΕΙΣ

ΕΡΓΟ :

ΑΝΑΚΑΙΝΙΣΗ ΚΤΗΡΙΟΥ ΙΔΙΟΚΤΗΣΙΑΣ ΔΕΗ Α.Ε.
ΕΠΙ ΤΩΝ ΟΔΩΝ ΑΓ. ΝΙΚΟΛΑΟΥ & ΔΕΡΒΕΝΑΚΙΩΝ
ΣΤΗΝ ΚΟΡΙΝΘΟ

ΠΙΝΑΚΑΣ ΚΟΥΦΩΜΑΤΩΝ

Ημερομηνια	Κλιμακα
ΔΕΚΕΜΒΡΙΟΣ 2017	1:50

Σχεδιαση	Υπ.δραστ.σχεδ.	Μελετη	Ενημερωση	Υποτομεαρχης	Εγκριση	
	Γ.Γ.	Β.ΜΕΛΙΣΣΑΡΗ		Β.Μ.	Α.Κ.	Μ.Κ.

ΔΕΗ ΔΙΕΥΘΥΝΣΗ ΥΠΗΡΕΣΙΩΝ ΣΤΕΓΑΣΗΣ

Αριθμος Σχεδιου: **358Α21**

ΕΞΟΠΛΙΣΜΟΣ WC ΚΑΙ WC ΑΜΕΑ

α = απλή λεκάνη

β = απλός νιπτήρας

γ = καθρέπτης

δ = ειδική λεκάνη ΑΜΕΑ

ε = ειδικός νιπτήρας ΑΜΕΑ

ζ = ειδικός ανακλινόμενος καθρέπτης

ΑΜΕΑ

η = ηλεκτρικός στεγνωτήρας χειριών

ή θήκη χαρτοπετσετών

θ = σαπουνοθήκη βιδωτή υγρού

σαπουνιού ανοξείδωτη

ι = οριζόντια χειρολαβή

κ = ανακλινόμενη χειρολαβή με

δυνατότητα

τοποθέτησης χαρτιού υγείας

λ = χαρτοθήκη

μ = καλάθι για wc απλό

ν = κάλαθι περιορισμένου βάθους για

wc ΑΜΕΑ

ξ = κορδόνι κλήσης για βοήθεια

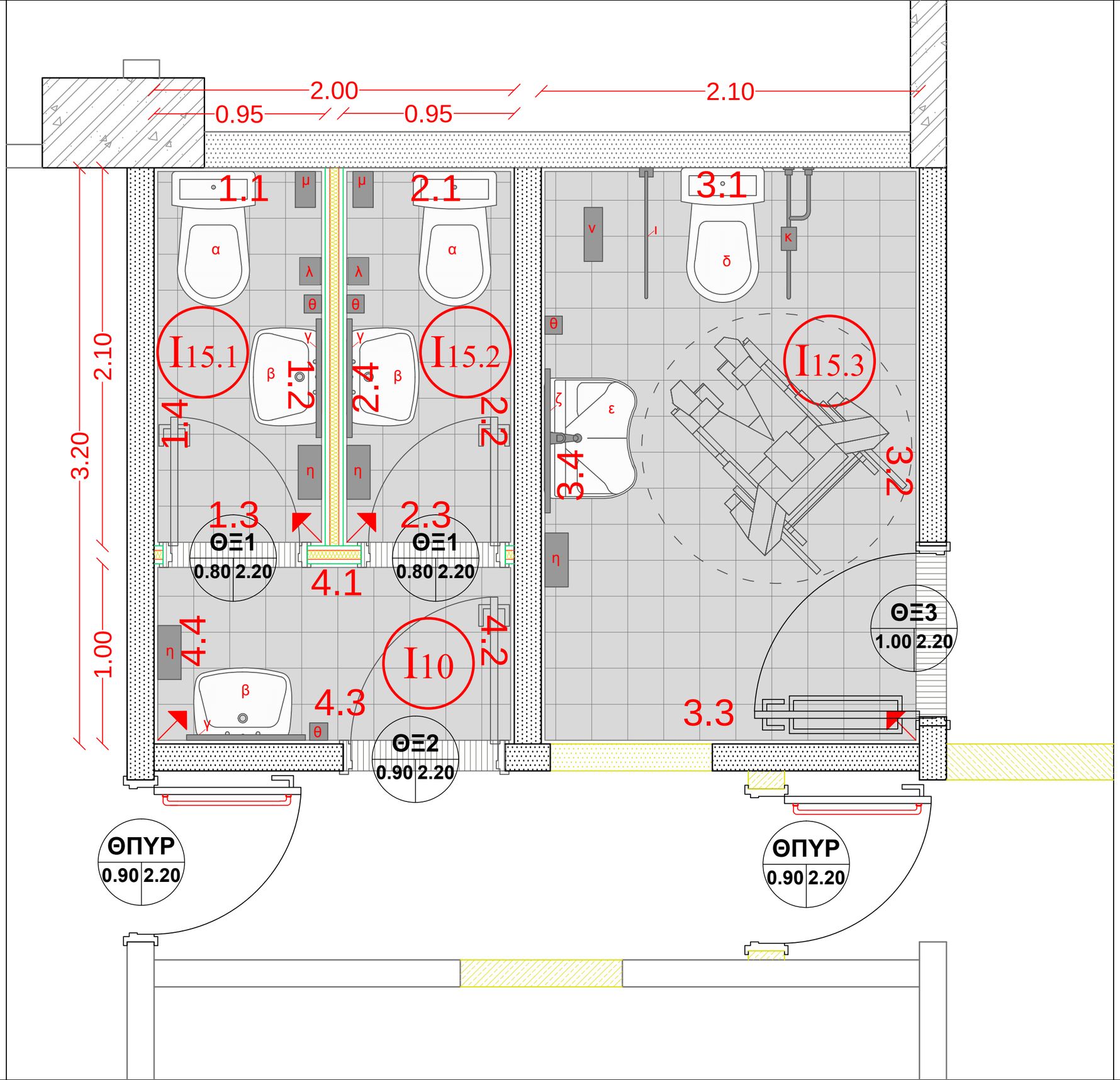

ΕΡΓΟΔΟΤΗΣ:

ΔΗΜΟΣΙΑ ΕΠΙΧΕΙΡΗΣΗ ΗΛΕΚΤΡΙΣΜΟΥ Α.Ε ΔΙΕΥΘΥΝΣΗ ΥΠΗΡΕΣΙΩΝ ΣΤΕΓΑΣΗΣ

ΕΡΓΟ:

ΑΝΑΚΑΙΝΙΣΗ ΚΤΗΡΙΟΥ ΙΔΙΟΚΤΗΣΙΑΣ ΔΕΗ Α.Ε. ΕΠΙ ΤΩΝ ΟΔΩΝ ΑΓ. ΝΙΚΟΛΑΟΥ & ΔΕΡΒΕΝΑΚΙΩΝ ΣΤΗΝ ΚΟΡΙΝΘΟ

ΜΕΛΕΤΗ:

ΑΡΧΙΤΕΚΤΟΝΙΚΗ

ΣΤΑΔΙΟ ΜΕΛΕΤΗΣ:

ΜΕΛΕΤΗ ΕΦΑΡΜΟΓΗΣ

ΗΜΕΡΟΜΗΝΙΑ: ΔΕΚΕΜΒΡΙΟΣ 2017

ΜΕΛΕΤΗΤΕΣ:

ΑΡΧΙΤΕΚΤΟΝΙΚΗ ΜΕΛΕΤΗ: **ΓΑΙΑ Α.Ε. ΜΕΛΕΤΩΝ**

ΜΕΛΕΤΗ Η/Μ ΕΓΚΑΤΑΣΤΑΣΕΩΝ: **ΓΑΙΑ Α.Ε. ΜΕΛΕΤΩΝ**

ΘΕΜΑ:

ΑΝΑΠΤΥΓΜΑΤΑ W.C ΔΕΗ

ΚΑΤΑΣΤΗΜΑ: ΚΟΡΙΝΘΟΣ

ΚΛΙΜΑΚΑ: 1:20 ΑΡ. ΣΧΕΔΙΟΥ:

358ΛWC 01

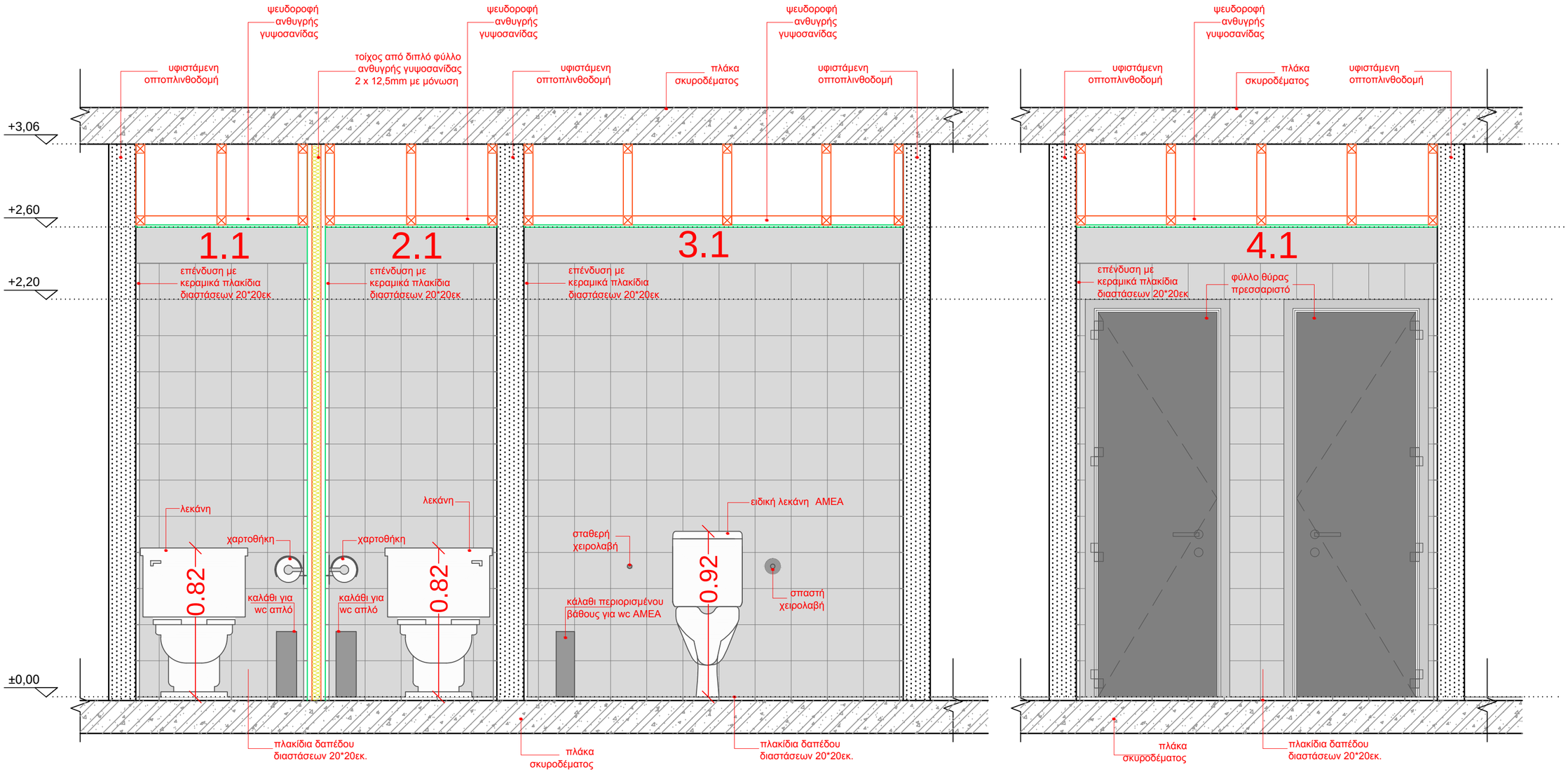

Σημείωση:
Το τμήμα τοίχου μέχρι την ψευδοροφή, που δεν επενδύεται με πλακίδια τοίχου, χρωματίζεται με R 145, G 142, B 140, (530-5 ΧΡΩΜΑΤΟΛΟΓΙΟ PITTSBURGH)

ΕΡΓΟΔΟΤΗΣ:

ΔΗΜΟΣΙΑ ΕΠΙΧΕΙΡΗΣΗ ΗΛΕΚΤΡΙΣΜΟΥ Α.Ε ΔΙΕΥΘΥΝΣΗ ΥΠΗΡΕΣΙΩΝ ΣΤΕΓΑΣΗΣ

ΕΡΓΟ:

ΑΝΑΚΑΙΝΙΣΗ ΚΤΗΡΙΟΥ ΙΔΙΟΚΤΗΣΙΑΣ ΔΕΗ Α.Ε. ΕΠΙ ΤΩΝ ΟΔΩΝ ΑΓ. ΝΙΚΟΛΑΟΥ & ΔΕΡΒΕΝΑΚΙΩΝ ΣΤΗΝ ΚΟΡΙΝΘΟ

ΜΕΛΕΤΗ:

ΑΡΧΙΤΕΚΤΟΝΙΚΗ

ΣΤΑΔΙΟ ΜΕΛΕΤΗΣ:

ΜΕΛΕΤΗ ΕΦΑΡΜΟΓΗΣ

ΗΜΕΡΟΜΗΝΙΑ: ΔΕΚΕΜΒΡΙΟΣ 2017

ΜΕΛΕΤΗΤΕΣ:

ΑΡΧΙΤΕΚΤΟΝΙΚΗ ΜΕΛΕΤΗ: **ΓΑΙΑ Α.Ε. ΜΕΛΕΤΩΝ**

ΜΕΛΕΤΗ Η/Μ ΕΓΚΑΤΑΣΤΑΣΕΩΝ: **ΓΑΙΑ Α.Ε. ΜΕΛΕΤΩΝ**

ΘΕΜΑ:

ΑΝΑΠΤΥΓΜΑΤΑ W.C ΔΕΗ

ΚΑΤΑΣΤΗΜΑ: ΚΟΡΙΝΘΟΣ

ΚΛΙΜΑΚΑ: 1:20 ΑΡ. ΣΧΕΔΙΟΥ:

358ΛWC 02

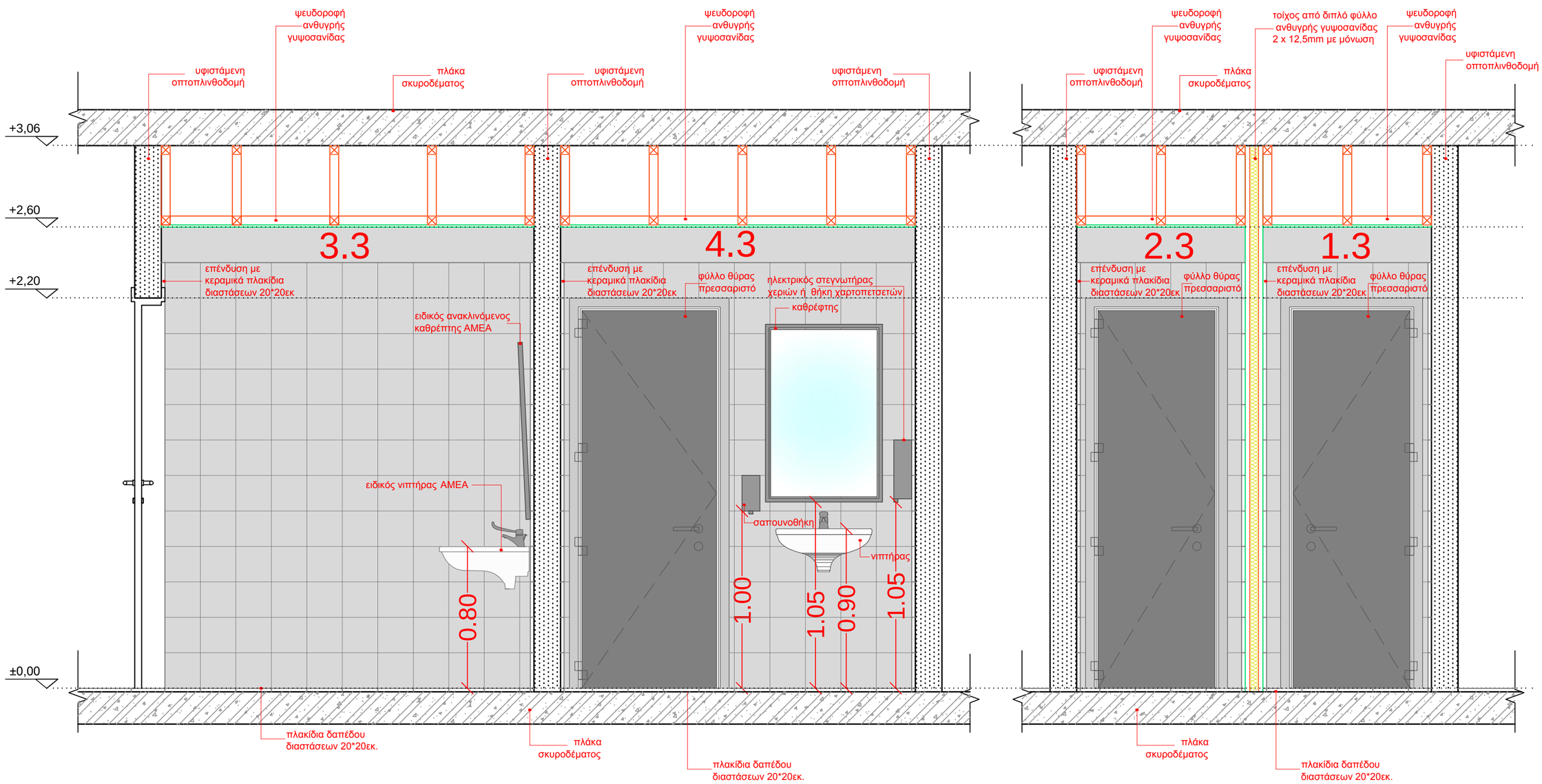

Σημείωση:
Το τμήμα τοίχου μέχρι την ψευδοροφή, που δεν επενδύεται με πλακίδια τοίχου, χρωματίζεται με R 145, G 142, B 140, (530-5 ΧΡΩΜΑΤΟΛΟΓΙΟ PITTSBURGH)

ΕΡΓΟΔΟΤΗΣ:

ΔΗΜΟΣΙΑ ΕΠΙΧΕΙΡΗΣΗ ΗΛΕΚΤΡΙΣΜΟΥ Α.Ε ΔΙΕΥΘΥΝΣΗ ΥΠΗΡΕΣΙΩΝ ΣΤΕΓΑΣΗΣ

ΕΡΓΟ:

ΑΝΑΚΑΙΝΙΣΗ ΚΤΗΡΙΟΥ ΙΔΙΟΚΤΗΣΙΑΣ ΔΕΗ Α.Ε. ΕΠΙ ΤΩΝ ΟΔΩΝ ΑΓ. ΝΙΚΟΛΑΟΥ & ΔΕΡΒΕΝΑΚΙΩΝ ΣΤΗΝ ΚΟΡΙΝΘΟ

ΜΕΛΕΤΗ:

ΑΡΧΙΤΕΚΤΟΝΙΚΗ

ΣΤΑΔΙΟ ΜΕΛΕΤΗΣ:

ΜΕΛΕΤΗ ΕΦΑΡΜΟΓΗΣ

ΗΜΕΡΟΜΗΝΙΑ: ΔΕΚΕΜΒΡΙΟΣ 2017

ΜΕΛΕΤΗΤΕΣ:

ΑΡΧΙΤΕΚΤΟΝΙΚΗ ΜΕΛΕΤΗ: **ΓΑΙΑ Α.Ε. ΜΕΛΕΤΩΝ**

ΜΕΛΕΤΗ Η/Μ ΕΓΚΑΤΑΣΤΑΣΕΩΝ: **ΓΑΙΑ Α.Ε. ΜΕΛΕΤΩΝ**

ΘΕΜΑ:

ΑΝΑΠΤΥΓΜΑΤΑ W.C

ΔΕΗ

ΚΑΤΑΣΤΗΜΑ: ΚΟΡΙΝΘΟΣ

ΚΛΙΜΑΚΑ: 1:20 ΑΡ. ΣΧΕΔΙΟΥ:

358ΛWC 03

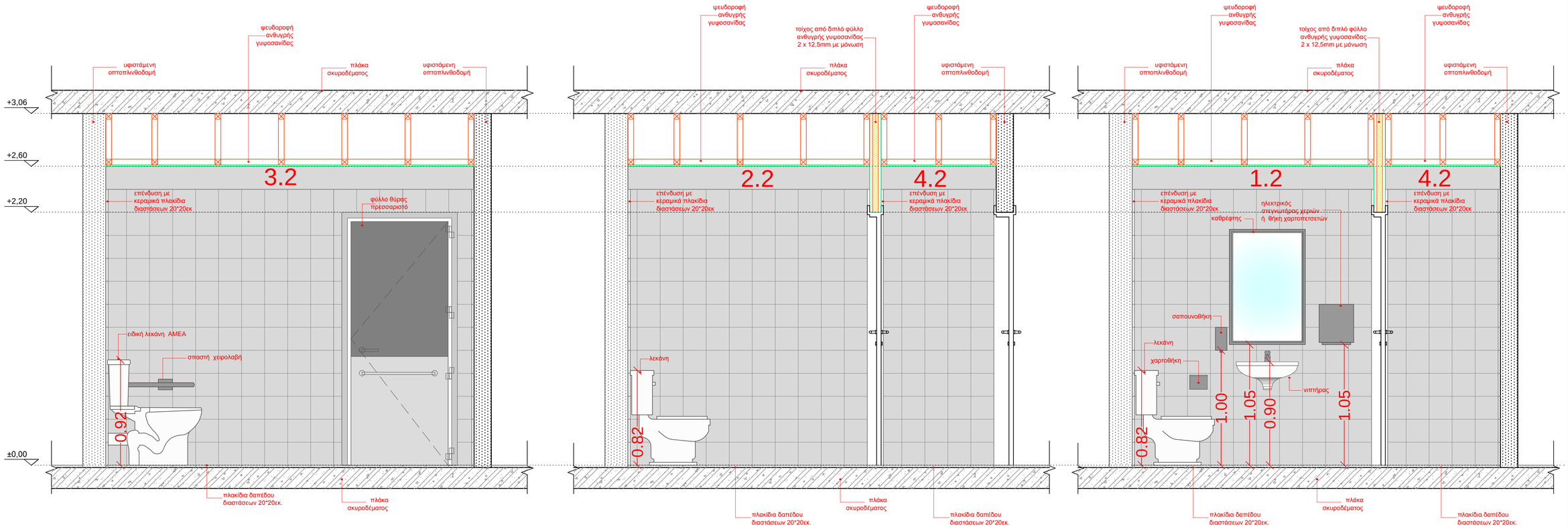

Σημείωση:
Το τμήμα τοίχου μέχρι την ψευδοροφή, που δεν επενδύεται με πλακίδια τοίχου, χρωματίζεται με R 145, G 142, B 140, (530-5 ΧΡΩΜΑΤΟΛΟΓΙΟ PITTSBURGH)

ΕΡΓΟΔΟΤΗΣ:

ΔΗΜΟΣΙΑ ΕΠΙΧΕΙΡΗΣΗ ΗΛΕΚΤΡΙΣΜΟΥ Α.Ε ΔΙΕΥΘΥΝΣΗ ΥΠΗΡΕΣΙΩΝ ΣΤΕΓΑΣΗΣ

ΕΡΓΟ:

ΑΝΑΚΑΙΝΙΣΗ ΚΤΗΡΙΟΥ ΙΔΙΟΚΤΗΣΙΑΣ ΔΕΗ Α.Ε. ΕΠΙ ΤΩΝ ΟΔΩΝ ΑΓ. ΝΙΚΟΛΑΟΥ & ΔΕΡΒΕΝΑΚΙΩΝ ΣΤΗΝ ΚΟΡΙΝΘΟ

ΜΕΛΕΤΗ:

ΑΡΧΙΤΕΚΤΟΝΙΚΗ

ΣΤΑΔΙΟ ΜΕΛΕΤΗΣ:

ΜΕΛΕΤΗ ΕΦΑΡΜΟΓΗΣ

ΗΜΕΡΟΜΗΝΙΑ: ΔΕΚΕΜΒΡΙΟΣ 2017

ΜΕΛΕΤΗΤΕΣ:

ΑΡΧΙΤΕΚΤΟΝΙΚΗ ΜΕΛΕΤΗ: **ΓΑΙΑ Α.Ε. ΜΕΛΕΤΩΝ**

ΜΕΛΕΤΗ Η/Μ ΕΓΚΑΤΑΣΤΑΣΕΩΝ: **ΓΑΙΑ Α.Ε. ΜΕΛΕΤΩΝ**

ΘΕΜΑ:

ΑΝΑΠΤΥΓΜΑΤΑ W.C

ΔΕΗ

ΚΑΤΑΣΤΗΜΑ: ΚΟΡΙΝΘΟΣ

ΚΛΙΜΑΚΑ: 1:20 ΑΡ. ΣΧΕΔΙΟΥ:

358ΛWC 04

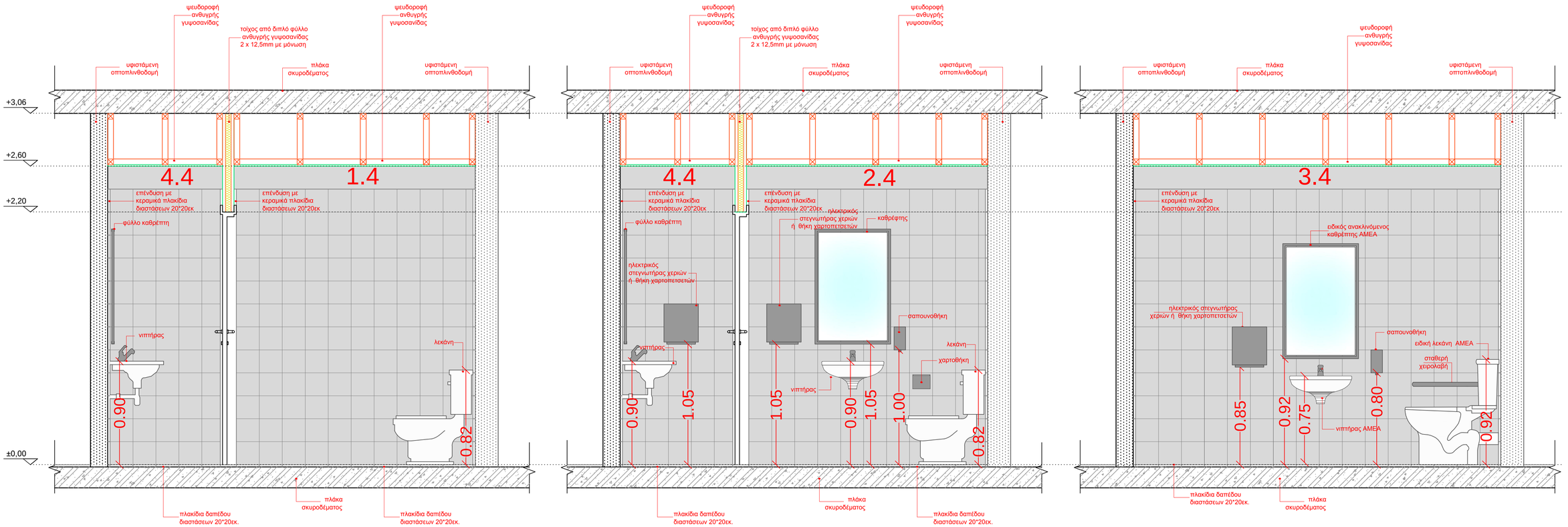

Σημείωση:
Το τμήμα τοίχου μέχρι την ψευδοροφή, που δεν επενδύεται με πλακίδια τοίχου, χρωματίζεται με R 145, G 142, B 140, (530-5 ΧΡΩΜΑΤΟΛΟΓΙΟ PITTSBURGH)

ΕΡΓΟΔΟΤΗΣ:

ΔΗΜΟΣΙΑ ΕΠΙΧΕΙΡΗΣΗ ΗΛΕΚΤΡΙΣΜΟΥ Α.Ε ΔΙΕΥΘΥΝΣΗ ΥΠΗΡΕΣΙΩΝ ΣΤΕΓΑΣΗΣ

ΕΡΓΟ:

ΑΝΑΚΑΙΝΙΣΗ ΚΤΗΡΙΟΥ ΙΔΙΟΚΤΗΣΙΑΣ ΔΕΗ Α.Ε. ΕΠΙ ΤΩΝ ΟΔΩΝ ΑΓ. ΝΙΚΟΛΑΟΥ & ΔΕΡΒΕΝΑΚΙΩΝ ΣΤΗΝ ΚΟΡΙΝΘΟ

ΜΕΛΕΤΗ:

ΑΡΧΙΤΕΚΤΟΝΙΚΗ

ΣΤΑΔΙΟ ΜΕΛΕΤΗΣ:

ΜΕΛΕΤΗ ΕΦΑΡΜΟΓΗΣ

ΗΜΕΡΟΜΗΝΙΑ: ΔΕΚΕΜΒΡΙΟΣ 2017

ΜΕΛΕΤΗΤΕΣ:

ΑΡΧΙΤΕΚΤΟΝΙΚΗ ΜΕΛΕΤΗ: **ΓΑΙΑ Α.Ε. ΜΕΛΕΤΩΝ**

ΜΕΛΕΤΗ Η/Μ ΕΓΚΑΤΑΣΤΑΣΕΩΝ: **ΓΑΙΑ Α.Ε. ΜΕΛΕΤΩΝ**

ΘΕΜΑ:

ΑΝΑΠΤΥΓΜΑΤΑ W.C ΔΕΗ

ΚΑΤΑΣΤΗΜΑ: ΚΟΡΙΝΘΟΣ

ΚΛΙΜΑΚΑ: 1:20 ΑΡ. ΣΧΕΔΙΟΥ:

358ΛWC 05

ΕΞΟΠΛΙΣΜΟΣ WC ΚΑΙ WC ΑΜΕΑ

α = απλή λεκάνη

β = απλός νιπτήρας

γ = καθρέπτης

δ = ειδική λεκάνη ΑΜΕΑ

ε = ειδικός νιπτήρας ΑΜΕΑ

ζ = ειδικός ανακλινόμενος καθρέπτης

ΑΜΕΑ

η = ηλεκτρικός στεγνωτήρας χειριών

ή θήκη χαρτοπετσετών

θ = σαπουνοθήκη βιδωτή υγρού

σαπουνιού ανοξείδωτη

ι = οριζόντια χειρολαβή

κ = ανακλινόμενη χειρολαβή με

δυνατότητα

τοποθέτησης χαρτιού υγείας

λ = χαρτοθήκη

μ = καλάθι για wc απλό

ν = κάλαθι περιορισμένου βάθους για

wc ΑΜΕΑ

ξ = κορδόνι κλήσης για βοήθεια

YA16	0,55
1,50	2,05

YA16	0,55
1,50	2,05

YA16	0,55
1,50	2,05

YA16	0,55
1,50	2,05

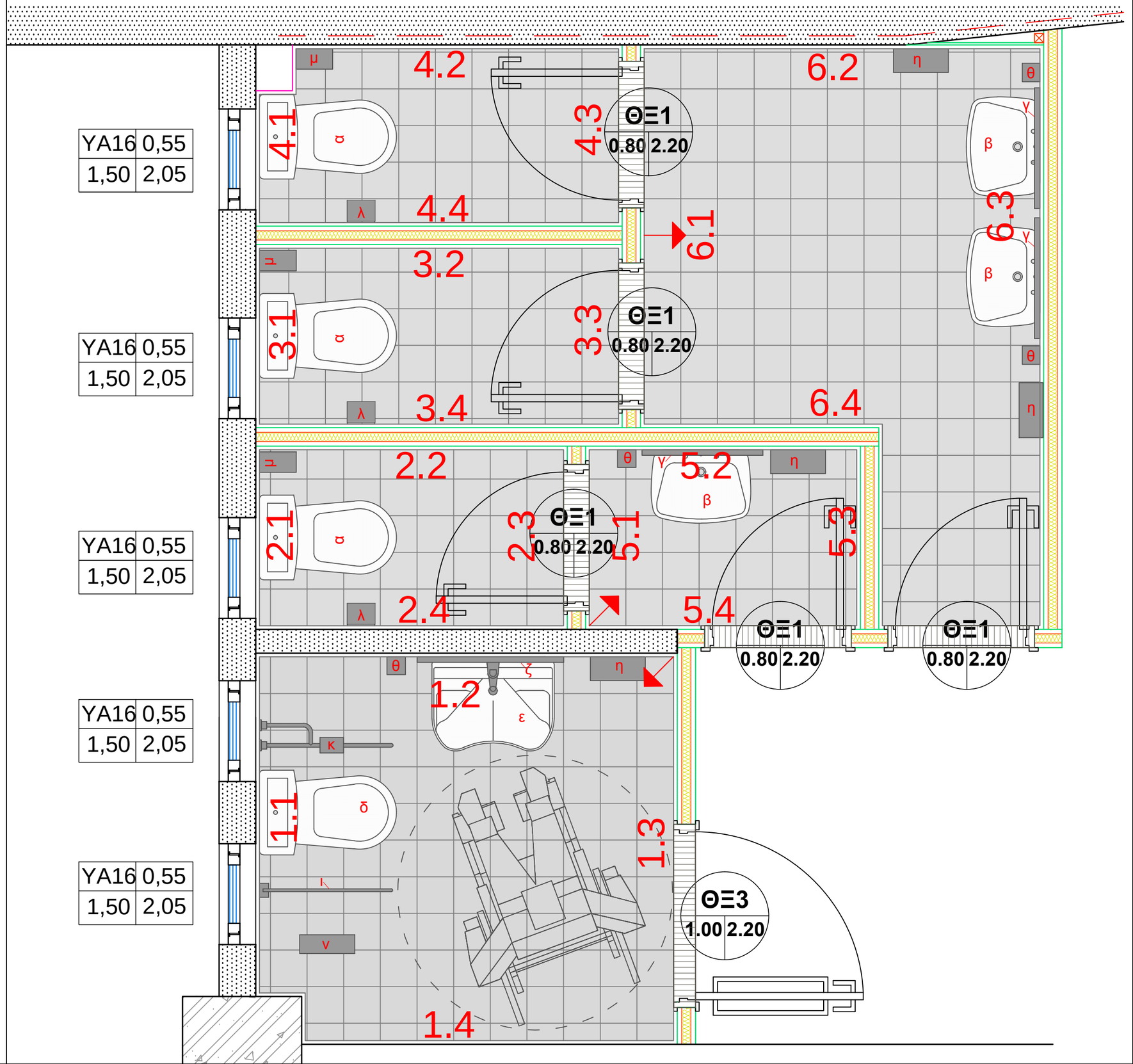

ΕΡΓΟΔΟΤΗΣ:

ΔΗΜΟΣΙΑ ΕΠΙΧΕΙΡΗΣΗ ΗΛΕΚΤΡΙΣΜΟΥ Α.Ε ΔΙΕΥΘΥΝΣΗ ΥΠΗΡΕΣΙΩΝ ΣΤΕΓΑΣΗΣ

ΕΡΓΟ:

ΑΝΑΚΑΙΝΙΣΗ ΚΤΗΡΙΟΥ ΙΔΙΟΚΤΗΣΙΑΣ ΔΕΗ Α.Ε. ΕΠΙ ΤΩΝ ΟΔΩΝ ΑΓ. ΝΙΚΟΛΑΟΥ & ΔΕΡΒΕΝΑΚΙΩΝ ΣΤΗΝ ΚΟΡΙΝΘΟ

ΜΕΛΕΤΗ:

ΑΡΧΙΤΕΚΤΟΝΙΚΗ

ΣΤΑΔΙΟ ΜΕΛΕΤΗΣ:

ΜΕΛΕΤΗ ΕΦΑΡΜΟΓΗΣ

ΗΜΕΡΟΜΗΝΙΑ: ΔΕΚΕΜΒΡΙΟΣ 2017

ΜΕΛΕΤΗΤΕΣ:

ΑΡΧΙΤΕΚΤΟΝΙΚΗ ΜΕΛΕΤΗ: **ΓΑΙΑ Α.Ε. ΜΕΛΕΤΩΝ**

ΜΕΛΕΤΗ Η/Μ ΕΓΚΑΤΑΣΤΑΣΕΩΝ: **ΓΑΙΑ Α.Ε. ΜΕΛΕΤΩΝ**

ΘΕΜΑ:

ΑΝΑΠΤΥΓΜΑΤΑ W.C ΔΕΔΔΗΕ

ΚΑΤΑΣΤΗΜΑ: ΚΟΡΙΝΘΟΣ

ΚΛΙΜΑΚΑ: 1:20 ΑΡ. ΣΧΕΔΙΟΥ:

358ΛWC 06

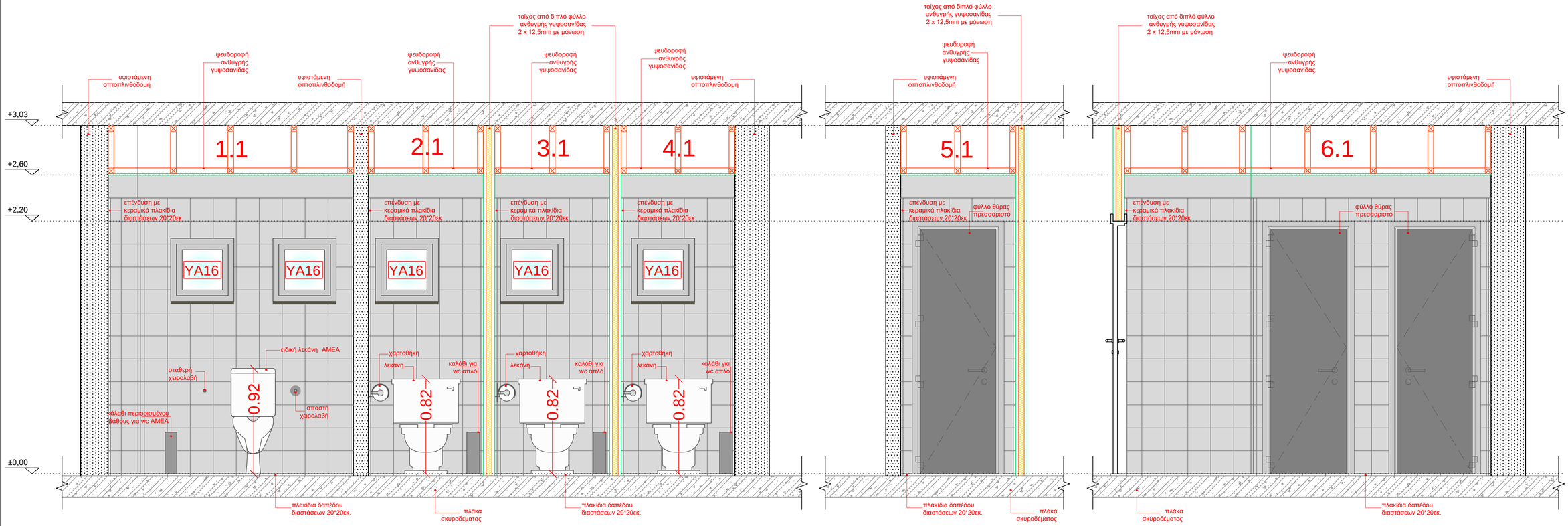

Σημείωση:
Το τμήμα τοίχου μέχρι την ψευδοροφή, που δεν επενδύεται με πλακίδια τοίχου, χρωματίζεται με R 145, G 142, B 140, (530-5 ΧΡΩΜΑΤΟΛΟΓΙΟ PITTSBURGH)

ΕΡΓΟΔΟΤΗΣ:

ΔΗΜΟΣΙΑ ΕΠΙΧΕΙΡΗΣΗ ΗΛΕΚΤΡΙΣΜΟΥ Α.Ε ΔΙΕΥΘΥΝΣΗ ΥΠΗΡΕΣΙΩΝ ΣΤΕΓΑΣΗΣ

ΕΡΓΟ:

ΑΝΑΚΑΙΝΙΣΗ ΚΤΗΡΙΟΥ ΙΔΙΟΚΤΗΣΙΑΣ ΔΕΗ Α.Ε. ΕΠΙ ΤΩΝ ΟΔΩΝ ΑΓ. ΝΙΚΟΛΑΟΥ & ΔΕΡΒΕΝΑΚΙΩΝ ΣΤΗΝ ΚΟΡΙΝΘΟ

ΜΕΛΕΤΗ:

ΑΡΧΙΤΕΚΤΟΝΙΚΗ

ΣΤΑΔΙΟ ΜΕΛΕΤΗΣ:

ΜΕΛΕΤΗ ΕΦΑΡΜΟΓΗΣ

ΗΜΕΡΟΜΗΝΙΑ: ΔΕΚΕΜΒΡΙΟΣ 2017

ΜΕΛΕΤΗΤΕΣ:

ΑΡΧΙΤΕΚΤΟΝΙΚΗ ΜΕΛΕΤΗ: **ΓΑΙΑ Α.Ε. ΜΕΛΕΤΩΝ**

ΜΕΛΕΤΗ Η/Μ ΕΓΚΑΤΑΣΤΑΣΕΩΝ: **ΓΑΙΑ Α.Ε. ΜΕΛΕΤΩΝ**

ΘΕΜΑ:

ΑΝΑΠΤΥΓΜΑΤΑ W.C

ΔΕΔΔΗΕ

ΚΑΤΑΣΤΗΜΑ: ΚΟΡΙΝΘΟΣ

ΚΛΙΜΑΚΑ: 1:20 ΑΡ. ΣΧΕΔΙΟΥ:

358ΛWC 07

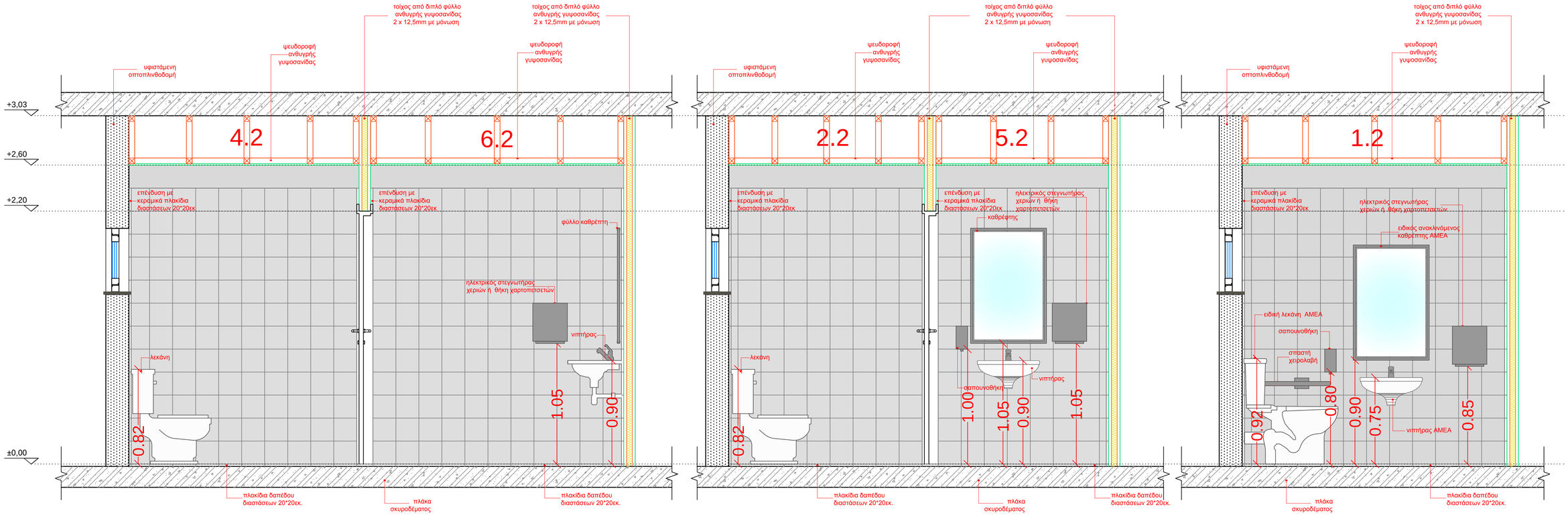

Σημείωση:
Το τμήμα τοίχου μέχρι την ψευδοροφή, που δεν επενδύεται με πλακίδια τοίχου, χρωματίζεται με R 145, G 142, B 140, (530-5 ΧΡΩΜΑΤΟΛΟΓΙΟ PITTSBURGH)

ΕΡΓΟΔΟΤΗΣ:

ΔΗΜΟΣΙΑ ΕΠΙΧΕΙΡΗΣΗ ΗΛΕΚΤΡΙΣΜΟΥ Α.Ε ΔΙΕΥΘΥΝΣΗ ΥΠΗΡΕΣΙΩΝ ΣΤΕΓΑΣΗΣ

ΕΡΓΟ:

ΑΝΑΚΑΙΝΙΣΗ ΚΤΗΡΙΟΥ ΙΔΙΟΚΤΗΣΙΑΣ ΔΕΗ Α.Ε. ΕΠΙ ΤΩΝ ΟΔΩΝ ΑΓ. ΝΙΚΟΛΑΟΥ & ΔΕΡΒΕΝΑΚΙΩΝ ΣΤΗΝ ΚΟΡΙΝΘΟ

ΜΕΛΕΤΗ:

ΑΡΧΙΤΕΚΤΟΝΙΚΗ

ΣΤΑΔΙΟ ΜΕΛΕΤΗΣ:

ΜΕΛΕΤΗ ΕΦΑΡΜΟΓΗΣ

ΗΜΕΡΟΜΗΝΙΑ: ΔΕΚΕΜΒΡΙΟΣ 2017

ΜΕΛΕΤΗΤΕΣ:

ΑΡΧΙΤΕΚΤΟΝΙΚΗ ΜΕΛΕΤΗ: **ΓΑΙΑ Α.Ε. ΜΕΛΕΤΩΝ**

ΜΕΛΕΤΗ Η/Μ ΕΓΚΑΤΑΣΤΑΣΕΩΝ: **ΓΑΙΑ Α.Ε. ΜΕΛΕΤΩΝ**

ΘΕΜΑ:

ΑΝΑΠΤΥΓΜΑΤΑ W.C

ΔΕΔΔΗΕ

ΚΑΤΑΣΤΗΜΑ: ΚΟΡΙΝΘΟΣ

ΚΛΙΜΑΚΑ: 1:20 ΑΡ. ΣΧΕΔΙΟΥ:

358ΛWC 08

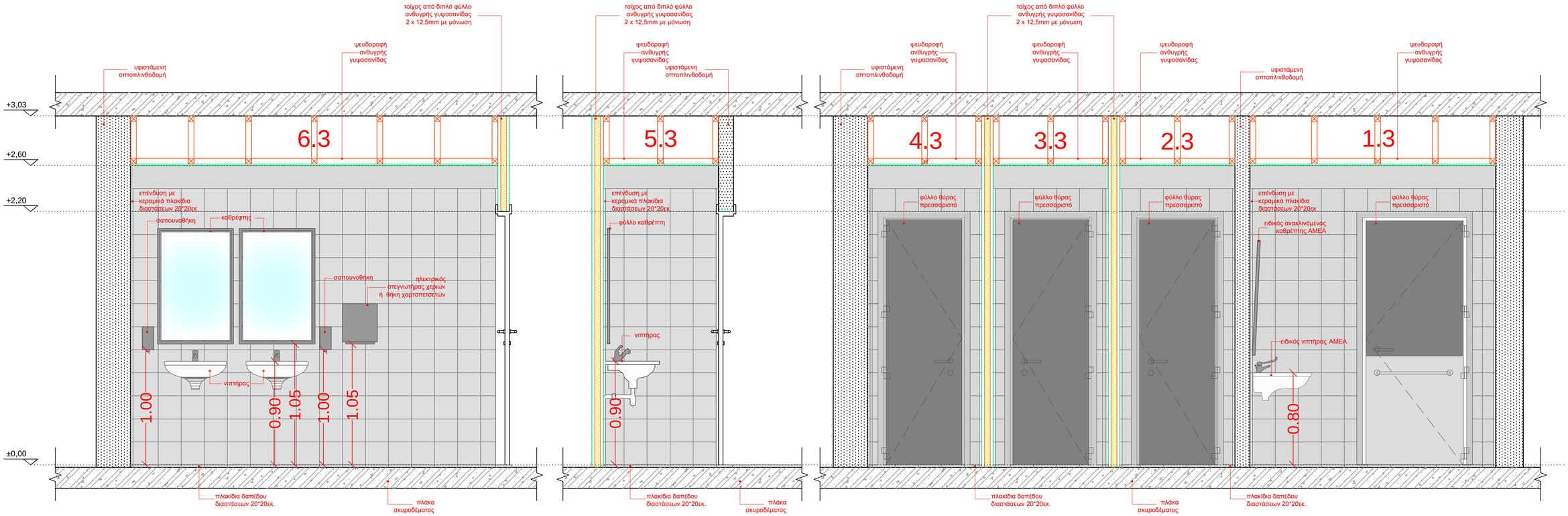

Σημείωση:
Το τμήμα τοίχου μέχρι την ψευδοροφή, που δεν επενδύεται με πλακίδια τοίχου, χρωματίζεται με R 145, G 142, B 140, (530-5 ΧΡΩΜΑΤΟΛΟΓΙΟ PITTSBURGH)

ΕΡΓΟΔΟΤΗΣ:

ΔΗΜΟΣΙΑ ΕΠΙΧΕΙΡΗΣΗ ΗΛΕΚΤΡΙΣΜΟΥ Α.Ε ΔΙΕΥΘΥΝΣΗ ΥΠΗΡΕΣΙΩΝ ΣΤΕΓΑΣΗΣ

ΕΡΓΟ:

ΑΝΑΚΑΙΝΙΣΗ ΚΤΗΡΙΟΥ ΙΔΙΟΚΤΗΣΙΑΣ ΔΕΗ Α.Ε. ΕΠΙ ΤΩΝ ΟΔΩΝ ΑΓ. ΝΙΚΟΛΑΟΥ & ΔΕΡΒΕΝΑΚΙΩΝ ΣΤΗΝ ΚΟΡΙΝΘΟ

ΜΕΛΕΤΗ:

ΑΡΧΙΤΕΚΤΟΝΙΚΗ

ΣΤΑΔΙΟ ΜΕΛΕΤΗΣ:

ΜΕΛΕΤΗ ΕΦΑΡΜΟΓΗΣ

ΗΜΕΡΟΜΗΝΙΑ: ΔΕΚΕΜΒΡΙΟΣ 2017

ΜΕΛΕΤΗΤΕΣ:

ΑΡΧΙΤΕΚΤΟΝΙΚΗ ΜΕΛΕΤΗ: **ΓΑΙΑ Α.Ε. ΜΕΛΕΤΩΝ**

ΜΕΛΕΤΗ Η/Μ ΕΓΚΑΤΑΣΤΑΣΕΩΝ: **ΓΑΙΑ Α.Ε. ΜΕΛΕΤΩΝ**

ΘΕΜΑ:

ΑΝΑΠΤΥΓΜΑΤΑ W.C

ΔΕΔΔΗΕ

ΚΑΤΑΣΤΗΜΑ: ΚΟΡΙΝΘΟΣ

ΚΛΙΜΑΚΑ: 1:20 ΑΡ. ΣΧΕΔΙΟΥ:

358ΛWC 09

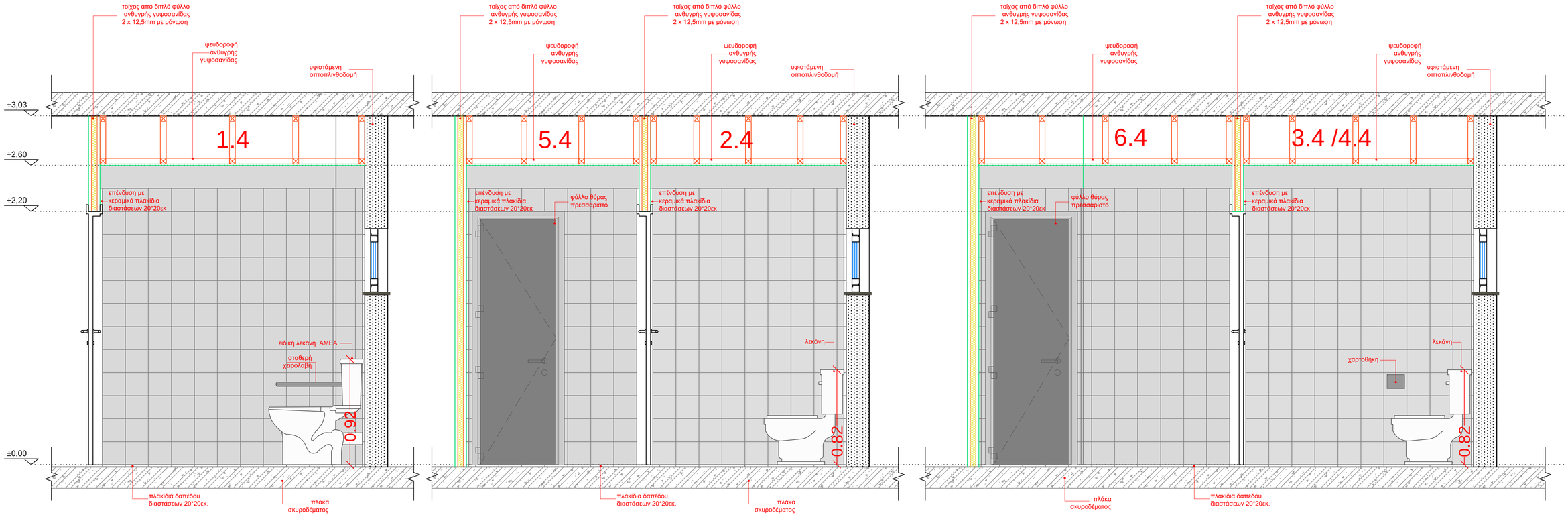

Σημείωση:
Το τμήμα τοίχου μέχρι την ψευδοροφή, που δεν επενδύεται με πλακίδια τοίχου, χρωματίζεται με R 145, G 142, B 140, (530-5 ΧΡΩΜΑΤΟΛΟΓΙΟ PITTSBURGH)

ΕΡΓΟΔΟΤΗΣ:

ΔΗΜΟΣΙΑ ΕΠΙΧΕΙΡΗΣΗ ΗΛΕΚΤΡΙΣΜΟΥ Α.Ε ΔΙΕΥΘΥΝΣΗ ΥΠΗΡΕΣΙΩΝ ΣΤΕΓΑΣΗΣ

ΕΡΓΟ:

ΑΝΑΚΑΙΝΙΣΗ ΚΤΗΡΙΟΥ ΙΔΙΟΚΤΗΣΙΑΣ ΔΕΗ Α.Ε. ΕΠΙ ΤΩΝ ΟΔΩΝ ΑΓ. ΝΙΚΟΛΑΟΥ & ΔΕΡΒΕΝΑΚΙΩΝ ΣΤΗΝ ΚΟΡΙΝΘΟ

ΜΕΛΕΤΗ:

ΑΡΧΙΤΕΚΤΟΝΙΚΗ

ΣΤΑΔΙΟ ΜΕΛΕΤΗΣ:

ΜΕΛΕΤΗ ΕΦΑΡΜΟΓΗΣ

ΗΜΕΡΟΜΗΝΙΑ: ΔΕΚΕΜΒΡΙΟΣ 2017

ΜΕΛΕΤΗΤΕΣ:

ΑΡΧΙΤΕΚΤΟΝΙΚΗ ΜΕΛΕΤΗ: **ΓΑΙΑ Α.Ε. ΜΕΛΕΤΩΝ**

ΜΕΛΕΤΗ Η/Μ ΕΓΚΑΤΑΣΤΑΣΕΩΝ: **ΓΑΙΑ Α.Ε. ΜΕΛΕΤΩΝ**

ΘΕΜΑ:

ΑΝΑΠΤΥΓΜΑΤΑ W.C

ΔΕΔΔΗΕ

ΚΑΤΑΣΤΗΜΑ: ΚΟΡΙΝΘΟΣ

ΚΛΙΜΑΚΑ: 1:20 ΑΡ. ΣΧΕΔΙΟΥ:

358ΛWC 10

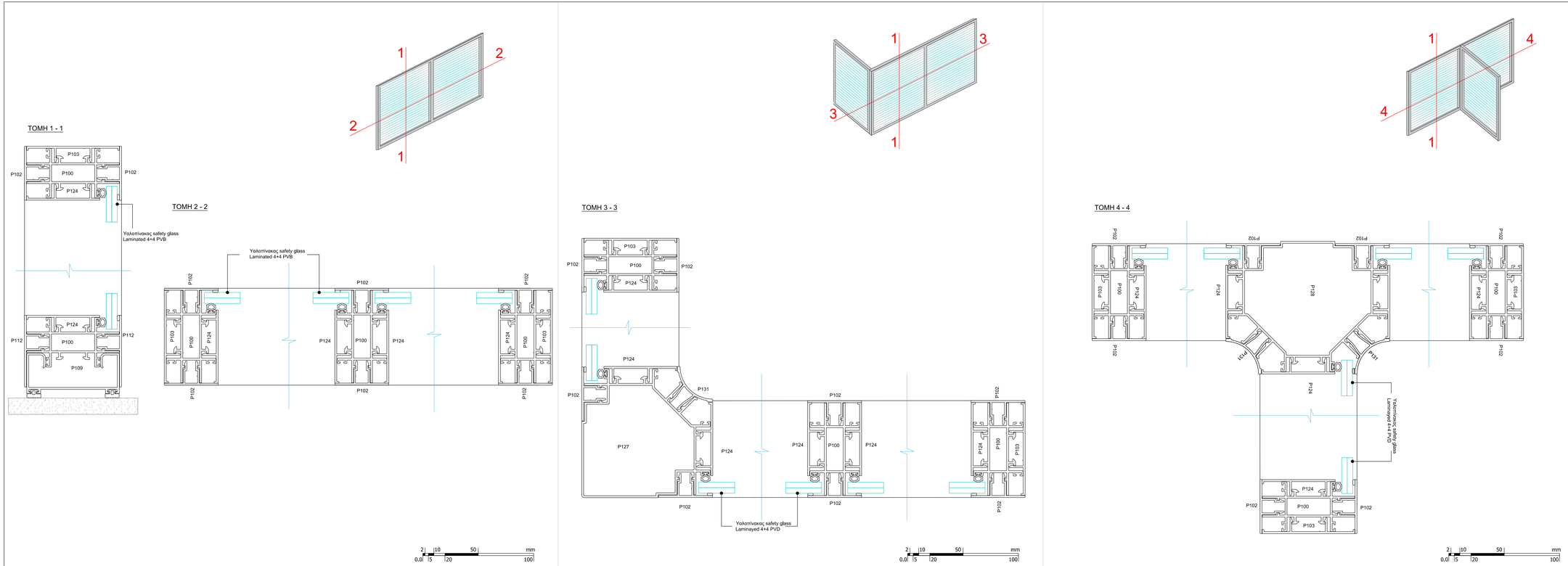

ΜΕΛΕΤΗ:

Gaia
Α.Ε. ΜΕΛΕΤΩΝ

ΕΚΠΡΟΣΩΠΟΣ ΟΜΑΔΑΣ ΜΕΛΕΤΗΣ & ΕΠΙΣΤΗΜΟΝΙΚΟΣ ΥΠΕΥΘΥΝΟΣ:

ΜΑΜΟΥΝΗΣ ΔΗΜΗΤΡΙΟΣ
ΑΓΡΟΝΟΜΟΣ ΤΟΠΟΓΡΑΦΟΣ ΜΗΧΑΝΙΚΟΣ

Αριθμος Σχεδιου	Τ ι τ λ ο ς σ χ ε δ ι ο υ
	Σ Χ Ε Τ Ι Κ Α Σ Χ Ε Δ Ι Α

α/α	Π ε ρ ι γ ρ α φ η	Σχεδ.	Υπολ.	Μελετη	Ενημερωση	Υπολογ.	Σφαιρικης	Ημερομηνια
	Α Ν Α Θ Ε Ω Ρ Η Σ Ε Ι Σ							

ΕΡΓΟ :

ΑΝΑΚΑΙΝΙΣΗ ΚΤΗΡΙΟΥ ΙΔΙΟΚΤΗΣΙΑΣ ΔΕΗ Α.Ε. ΕΠΙ ΤΩΝ ΟΔΩΝ ΑΓ. ΝΙΚΟΛΑΟΥ & ΔΕΡΒΕΝΑΚΙΩΝ ΣΤΗΝ ΚΟΡΙΝΘΟ

ΠΡΟΦΙΛ ΑΛΟΥΜΙΝΙΟΥ ΤΥΠΟΥ ALUMIL OFFICE P100 (ΔΙΑΧΩΡΙΣΤΙΚΟ ΠΑΝΕΛ ΧΑΜΗΛΟ- ΣΥΝΔΕΣΗ ΜΕ ΟΡΟΦΗ) - ΚΑΤΑΣΚΕΥΑΣΤΙΚΕΣ ΛΕΠΤΟΜΕΡΕΙΕΣ

ΔΕΚΕΜΒΡΙΟΣ 2017	1:1
Ημερομηνια	Κλιμακα

Σχεδιαση	Υπ.δραστ.σχεδ.	Μ ε λ ε τ η	Ενημερωση	Υποτομεαρχης	Σ χ ε δ ι α σ η
	Γ.Γ.	Β.ΜΕΛΕΣΣΑΡΗ		Β.Μ.	Α.Κ. Μ.Κ.

ΔΕΗ ΔΙΕΥΘΥΝΣΗ ΥΠΗΡΕΣΙΩΝ ΣΤΕΓΑΣΗΣ

358ΛΣ01

Αριθμος Σχεδιου

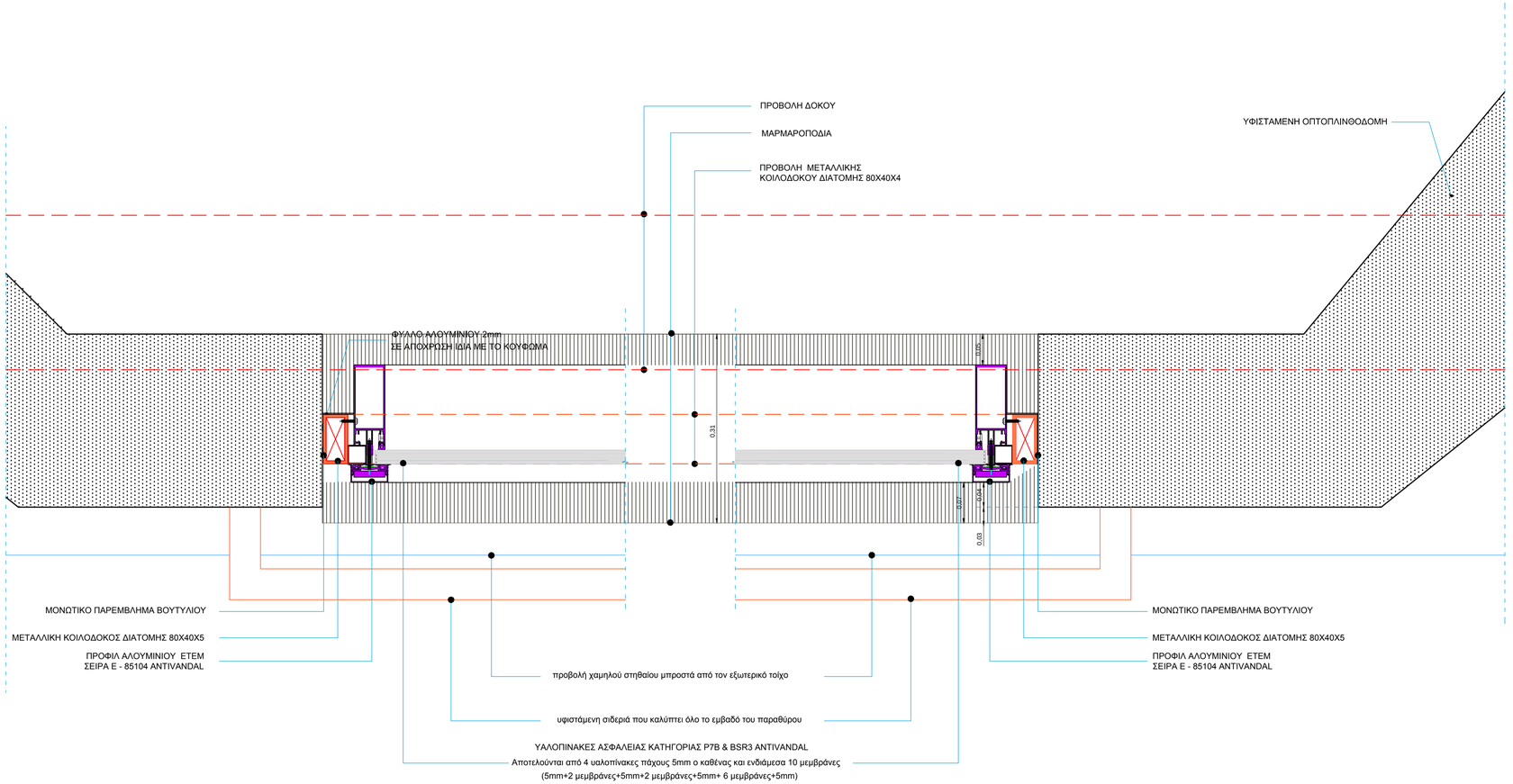

ΜΕΛΕΤΗ:

Gaia Α.Ε. ΜΕΛΕΤΩΝ

ΕΚΠΡΟΣΩΠΟΣ ΟΜΑΔΑΣ ΜΕΛΕΤΗΣ &
ΕΠΙΣΤΗΜΟΝΙΚΟΣ ΥΠΕΥΘΥΝΟΣ:

ΜΑΜΟΥΝΗΣ ΔΗΜΗΤΡΙΟΣ
ΑΓΡΟΝΟΜΟΣ ΤΟΠΟΓΡΑΦΟΣ ΜΗΧΑΝΙΚΟΣ

Αριθμος Σχεδιου

Τ Ι Τ Λ Ο Σ Σ Χ Ε Δ Ι Ο Υ

Σ Χ Ε Τ Ι Κ Α Σ Χ Ε Δ Ι Α

α/α	Περιγραφη	Σχεδ.	Υποτ.	Μελετη	Ενημερωση	Υποτομ.	Τμεαρχης	Ημερομηνια

Α Ν Α Θ Ε Ω Ρ Η Σ Ε Ι Σ

ΕΡΓΟ :

ΑΝΑΚΑΙΝΙΣΗ ΚΤΗΡΙΟΥ ΙΔΙΟΚΤΗΣΙΑΣ ΔΕΗ Α.Ε. ΕΠΙ ΤΩΝ ΟΔΩΝ ΑΓ. ΝΙΚΟΛΑΟΥ & ΔΕΡΒΕΝΑΚΙΩΝ ΣΤΗΝ ΚΟΡΙΝΘΟ

ΟΡΙΖΟΝΤΙΑ ΤΟΜΗ ΚΟΥΦΩΜΑΤΟΣ 85104 - ANTIVANDAL, ΚΑΤΑΣΚΕΥΑΣΤΙΚΗ ΛΕΠΤΟΜΕΡΕΙΑ

ΔΕΚΕΜΒΡΙΟΣ 2017 (Ημερομηνια) | 1:5 (Κλιμακα)

Σχεδιαση	Υπ.δραστ.σχεδ.	Μ ε λ ε τ η	Ενημερωση	Υποτομεαρχης	Ε γ κ ρ ι ο η
	Γ.Γ.	Β.ΜΕΛΙΣΣΑΡΗ		Β.Μ.	Α.Κ. / Μ.Κ.

ΔΕΗ ΔΙΕΥΘΥΝΣΗ ΥΠΗΡΕΣΙΩΝ ΣΤΕΓΑΣΗΣ

358ΛΣ03.α
Αριθμος Σχεδιου

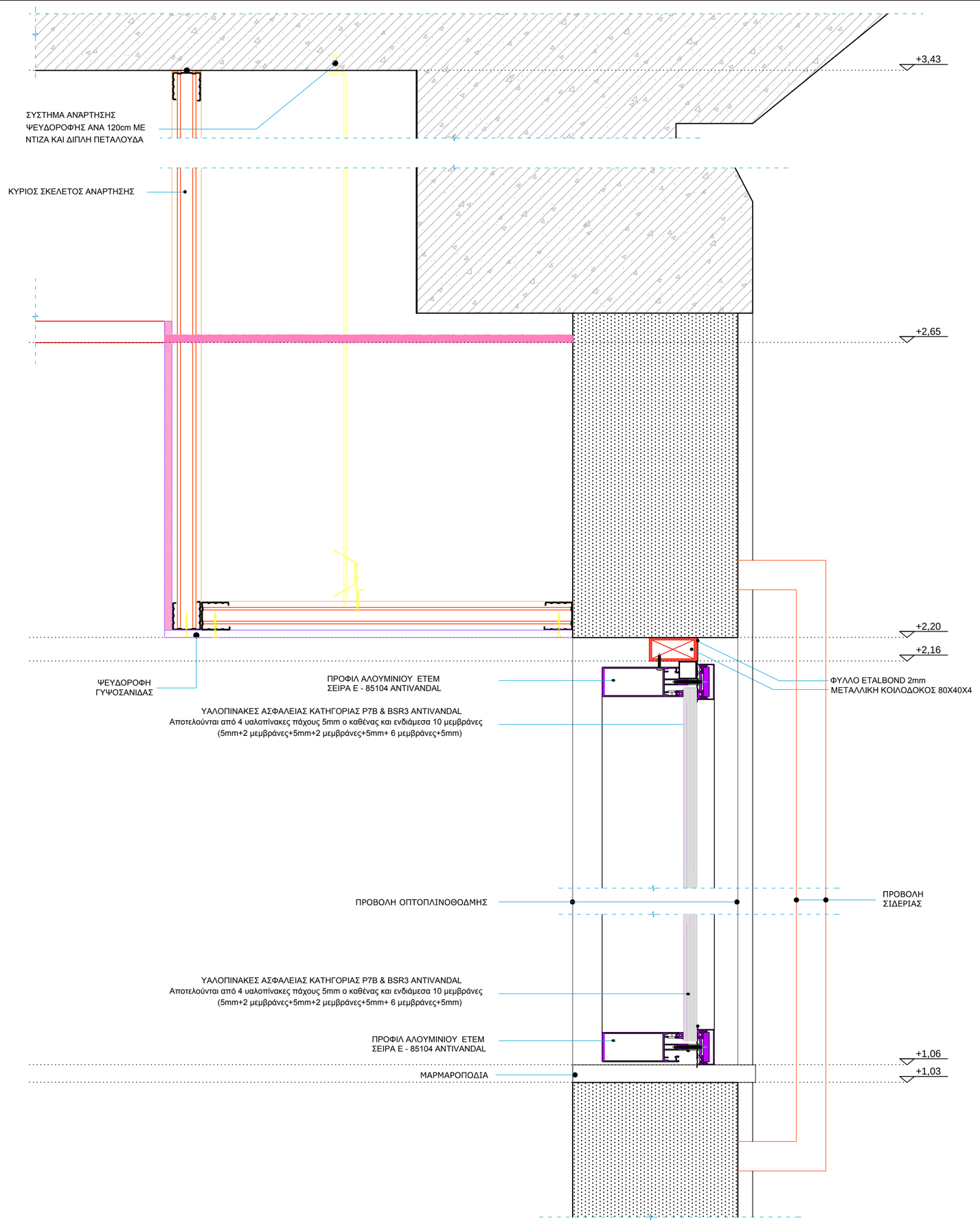

ΜΕΛΕΤΗ:

Gaia Α.Ε. ΜΕΛΕΤΩΝ

ΕΚΠΡΟΣΩΠΟΣ ΟΜΑΔΑΣ ΜΕΛΕΤΗΣ &
ΕΠΙΣΤΗΜΟΝΙΚΟΣ ΥΠΕΥΘΥΝΟΣ:

ΜΑΜΟΥΝΗΣ ΔΗΜΗΤΡΙΟΣ
ΑΓΡΟΝΟΜΟΣ ΤΟΠΟΓΡΑΦΟΣ ΜΗΧΑΝΙΚΟΣ

Αριθμος Σχεδιου	Τ ι τ λ ο ς σ χ ε δ ι ο υ

Σ Χ Ε Τ Ι Κ Α Σ Χ Ε Δ Ι Α

α/α	Π ε ρ ι γ ρ α φ η	Σχεδ.	Υποτ.	Μελετη	Ενημερωση	Υποτομ.	Τμεαρχης	Ημερομηνια

Α Ν Α Θ Ε Ω Ρ Η Σ Ε Ι Σ

ΕΡΓΟ :

ΑΝΑΚΑΙΝΙΣΗ ΚΤΗΡΙΟΥ ΙΔΙΟΚΤΗΣΙΑΣ ΔΕΗ Α.Ε. ΕΠΙ ΤΩΝ ΟΔΩΝ ΑΓ. ΝΙΚΟΛΑΟΥ & ΔΕΡΒΕΝΑΚΙΩΝ ΣΤΗΝ ΚΟΡΙΝΘΟ

ΚΑΤΑΚΟΡΥΦΗ ΤΟΜΗ 1-1 ΚΟΥΦΩΜΑΤΟΣ 85104 - ANTIVANDAL, ΚΑΤΑΣΚΕΥΑΣΤΙΚΗ ΛΕΠΤΟΜΕΡΕΙΑ

ΔΕΚΕΜΒΡΙΟΣ 2017 (Ημερομηνια) | 1:5 (Κλιμακα)

Σχεδιαση	Υπ.δραστ.σχεδ.	Μ ε λ ε τ η	Ενημερωση		Υποτομεαρχης	Ε γ κ ρ ι ο η	
	Γ.Γ.	Β.ΜΕΛΙΣΣΑΡΗ			Β.Μ.	Α.Κ.	Μ.Κ.

ΔΕΗ ΔΙΕΥΘΥΝΣΗ ΥΠΗΡΕΣΙΩΝ ΣΤΕΓΑΣΗΣ

358ΛΣ03.β
Αριθμος Σχεδιου

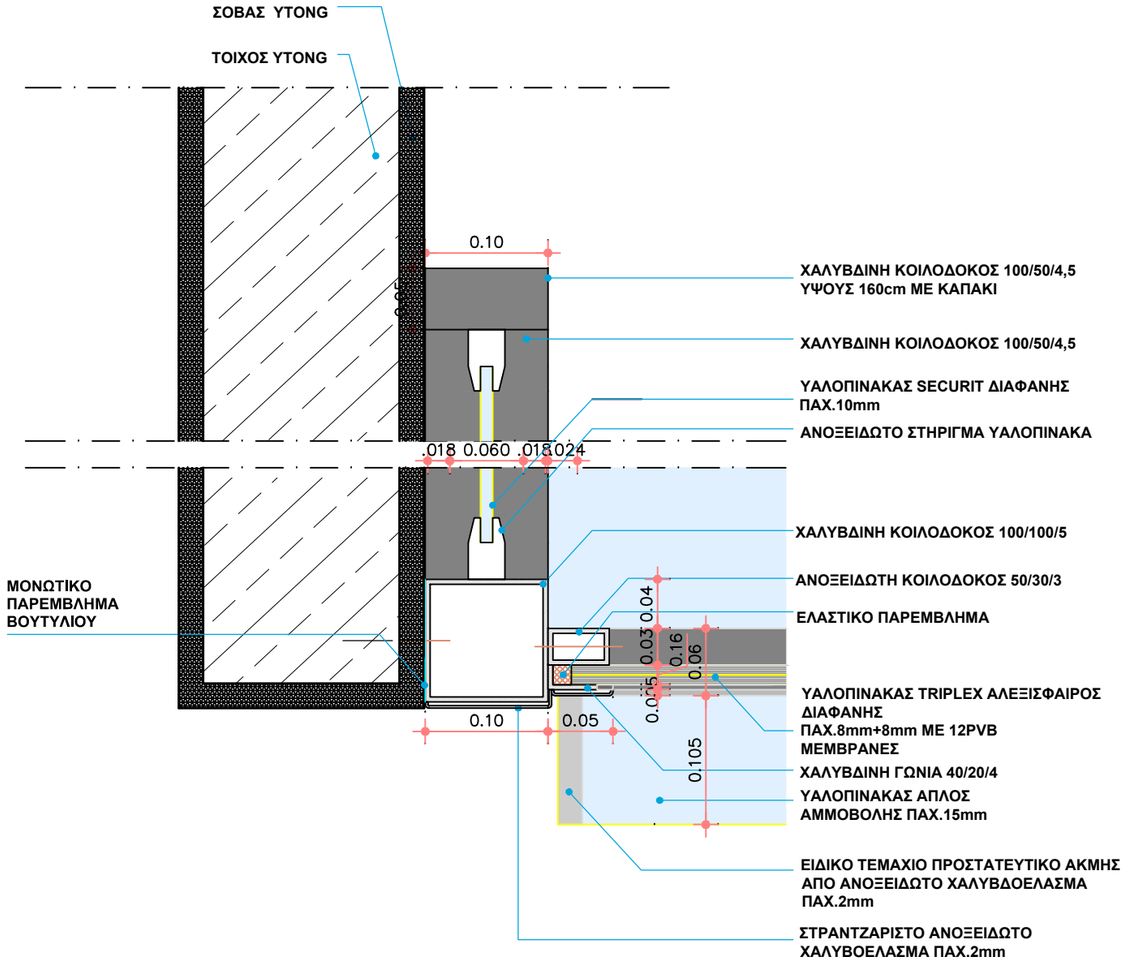

ΜΕΛΕΤΗ:

Gaia
Α.Ε. ΜΕΛΕΤΩΝ

ΕΚΠΡΟΣΩΠΟΣ ΟΜΑΔΑΣ ΜΕΛΕΤΗΣ &
ΕΠΙΣΤΗΜΟΝΙΚΟΣ ΥΠΕΥΘΥΝΟΣ:

ΜΑΜΟΥΝΗΣ ΔΗΜΗΤΡΙΟΣ
ΑΓΡΟΝΟΜΟΣ ΤΟΠΟΓΡΑΦΟΣ ΜΗΧΑΝΙΚΟΣ

Αριθμος Σχεδιου	Τ ι τ λ ο ς σ χ ε δ ι ο υ

Σ Χ Ε Τ Ι Κ Α Σ Χ Ε Δ Ι Α

α/α	Π ε ρ ι γ ρ α φ η	Σχεδ.	Υποτ.	Μελετη	Ενημερωση	..Υποτομ.	Τμεαρχης	Ημερομηνια

Α Ν Α Θ Ε Ω Ρ Η Σ Ε Ι Σ

ΕΡΓΟ :

ΑΝΑΚΑΙΝΙΣΗ ΚΤΗΡΙΟΥ ΙΔΙΟΚΤΗΣΙΑΣ ΔΕΗ Α.Ε. ΕΠΙ ΤΩΝ ΟΔΩΝ ΑΓ. ΝΙΚΟΛΑΟΥ & ΔΕΡΒΕΝΑΚΙΩΝ ΣΤΗΝ ΚΟΡΙΝΘΟ

ΣΥΝΔΕΣΗ ΤΥΠΙΚΟΥ ΤΑΜΕΙΟΥ ΜΕ ΤΟΙΧΟΠΟΙΙΑ ΥΤΟΝG ΜΕ ΧΡΗΣΗ ΜΕΤΑΛΛΙΚΗΣ ΚΟΙΛΟΔΟΚΟΥ - ΚΑΤΑΣΚΕΥΑΣΤΙΚΗ ΛΕΠΤΟΜΕΡΕΙΑ

ΔΕΚΕΜΒΡΙΟΣ 2017 — Ημερομηνια

1:5 — Κλιμακα

Σχεδιαση	Υπ. δραστ.σχεδ.	Μ ε λ ε τ η	Ενημερωση		Υποτομεαρχης	Ε γ κ ρ ι σ η	
	Γ.Γ.	Β.ΜΕΛΙΣΣΑΡΗ			Β.Μ.	Α.Κ.	Μ.Κ

ΔΕΗ ΔΙΕΥΘΥΝΣΗ ΥΠΗΡΕΣΙΩΝ ΣΤΕΓΑΣΗΣ

358ΛΣ04.α

Αριθμος Σχεδιου

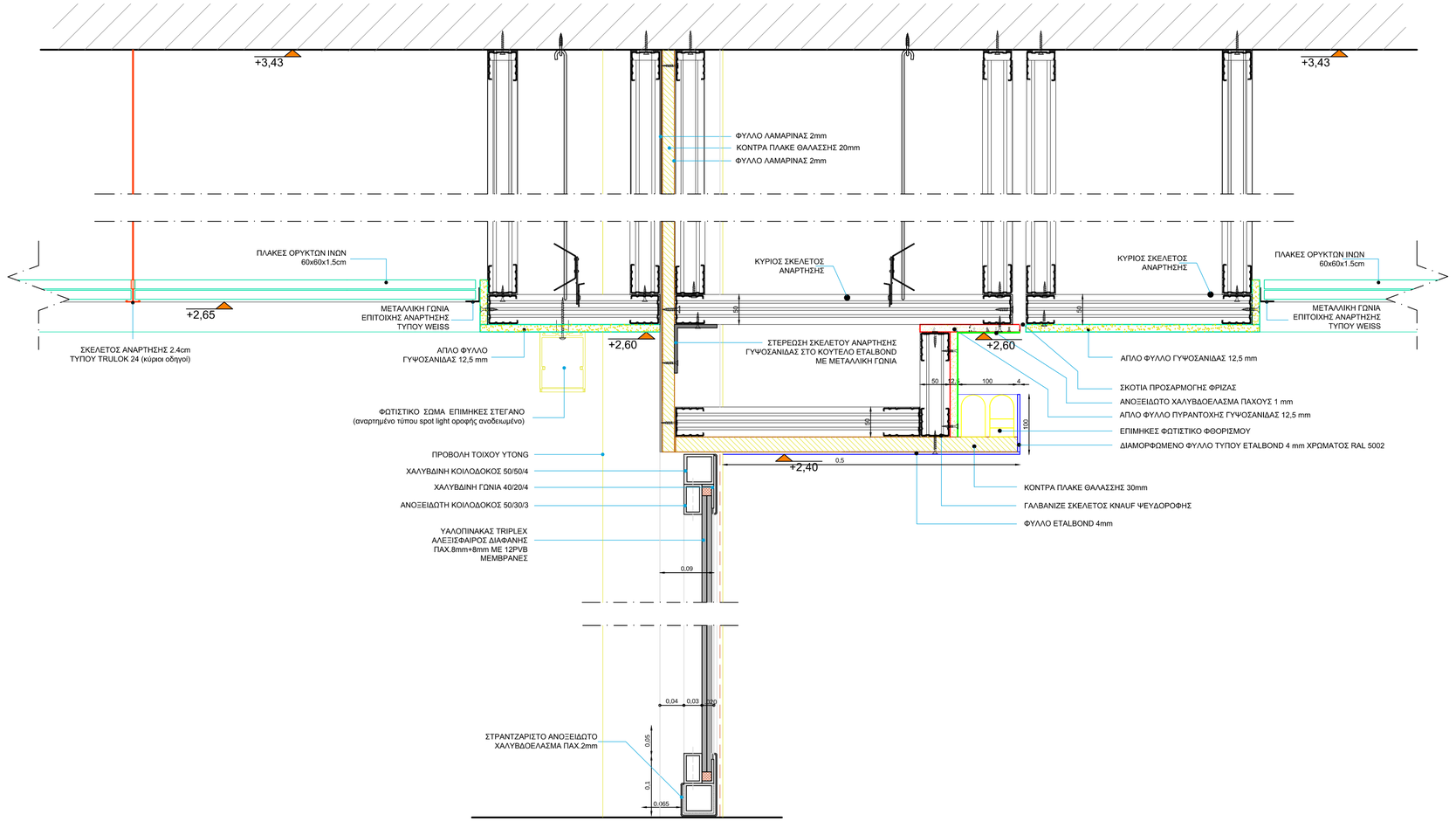

ΜΕΛΕΤΗ:

Gaia Α.Ε. ΜΕΛΕΤΩΝ

ΕΚΠΡΟΣΩΠΟΣ ΟΜΑΔΑΣ ΜΕΛΕΤΗΣ &
ΕΠΙΣΤΗΜΟΝΙΚΟΣ ΥΠΕΥΘΥΝΟΣ:

ΜΑΜΟΥΝΗΣ ΔΗΜΗΤΡΙΟΣ
ΑΓΡΟΝΟΜΟΣ ΤΟΠΟΓΡΑΦΟΣ ΜΗΧΑΝΙΚΟΣ

Αριθμος Σχεδιου	Τ ι τ λ ο ς σ χ ε δ ι ο υ

Σ Χ Ε Τ Ι Κ Α Σ Χ Ε Δ Ι Α

α/α	Π ε ρ ι γ ρ α φ η	Σχεδ.	Υποτ.	Μελετη	Ενημερωση	Υποτομ.	Τοφεαρχης	Ημερομηνια

Α Ν Α Θ Ε Ω Ρ Η Σ Ε Ι Σ

ΕΡΓΟ :

ΑΝΑΚΑΙΝΙΣΗ ΚΤΗΡΙΟΥ ΙΔΙΟΚΤΗΣΙΑΣ ΔΕΗ Α.Ε. ΕΠΙ ΤΩΝ ΟΔΩΝ ΑΓ. ΝΙΚΟΛΑΟΥ & ΔΕΡΒΕΝΑΚΙΩΝ ΣΤΗΝ ΚΟΡΙΝΘΟ

ΣΥΝΑΡΜΟΓΗ ΜΕΤΑΛΛΙΚΗΣ ΦΡΙΖΑΣ ΜΕ ΨΕΥΔΟΡΟΦ Η ΚΑΙ ΚΟΥΤΕΛΟ ΑΣΦΑΛΕΙΑΣ - ΚΑΤΑΣΚΕΥΑΣΤΙΚΗ ΛΕΠΤΟΜΕΡΕΙΑ

ΔΕΚΕΜΒΡΙΟΣ 2017 (Ημερομηνια) | 1:5 (Κλιμακα)

Σχεδιαση	Υπ.δραστ.σχεδ.	Μ ε λ ε τ η	Ενημερωση	Υποτομεαρχης	Ε γ κ ρ ι σ η
	Γ.Γ.	Β.ΜΕΛΙΣΣΑΡΗ		Β.Μ.	Α.Κ. / Μ.Κ.

ΔΕΗ ΔΙΕΥΘΥΝΣΗ ΥΠΗΡΕΣΙΩΝ ΣΤΕΓΑΣΗΣ

358ΛΣ04.β (Αριθμος Σχεδιου)

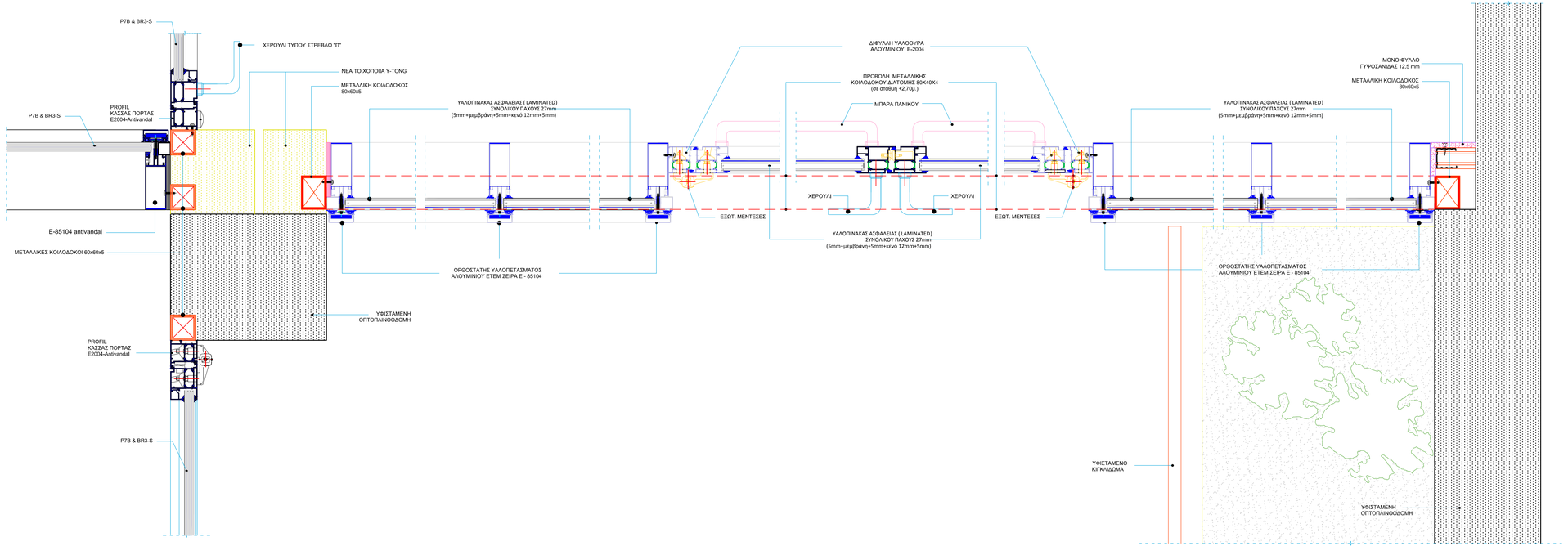

ΜΕΛΕΤΗ:

Gaia Α.Ε. ΜΕΛΕΤΩΝ

ΕΚΠΡΟΣΩΠΟΣ ΟΜΑΔΑΣ ΜΕΛΕΤΗΣ &
ΕΠΙΣΤΗΜΟΝΙΚΟΣ ΥΠΕΥΘΥΝΟΣ:

ΜΑΜΟΥΝΗΣ ΔΗΜΗΤΡΙΟΣ
ΑΓΡΟΝΟΜΟΣ ΤΟΠΟΓΡΑΦΟΣ ΜΗΧΑΝΙΚΟΣ

Αριθμός Σχεδίου	Τ Ι Τ Λ Ο Σ Σ Χ Ε Δ Ι Ο Υ
	Σ Χ Ε Τ Ι Κ Α Σ Χ Ε Δ Ι Α

α/α	Περιγραφη	Σχεδ.	Υποτ.	Μελετη	Ενημερωση	Υποτομ.	Τομαρχης	Ημερομηνια
	Α Ν Α Θ Ε Ω Ρ Η Σ Ε Ι Σ							

ΕΡΓΟ :

ΑΝΑΚΑΙΝΙΣΗ ΚΤΗΡΙΟΥ ΙΔΙΟΚΤΗΣΙΑΣ ΔΕΗ Α.Ε. ΕΠΙ ΤΩΝ ΟΔΩΝ ΑΓ. ΝΙΚΟΛΑΟΥ & ΔΕΡΒΕΝΑΚΙΩΝ ΣΤΗΝ ΚΟΡΙΝΘΟ

ΟΡΙΖΟΝΤΙΑ ΤΟΜΗ ΓΥΑΛΙΝΗΣ ΠΡΟΣΟΨΗΣ/ΕΙΣΟΔΟΥ - ΚΟΥΦΩΜΑΤΟΣ Ε85104 , ΚΑΤΑΣΚΕΥΑΣΤΙΚΗ ΛΕΠΤΟΜΕΡΕΙΑ

ΔΕΚΕΜΒΡΙΟΣ 2017	1:5
Ημερομηνια	Κλιμακα

Σχεδιαση	Υπ.δραστ.οχεδ.	Μ ε λ ε τ η	Ενημερωση	Υποτομεαρχης	Ε γ κ ρ ι σ η
	Γ.Γ.	Β.ΜΕΛΙΣΣΑΡΗ		Β.Μ.	Α.Κ. Μ.Κ.

ΔΕΗ ΔΙΕΥΘΥΝΣΗ ΥΠΗΡΕΣΙΩΝ ΣΤΕΓΑΣΗΣ

358ΛΣ05.α

Αριθμος Σχεδιου

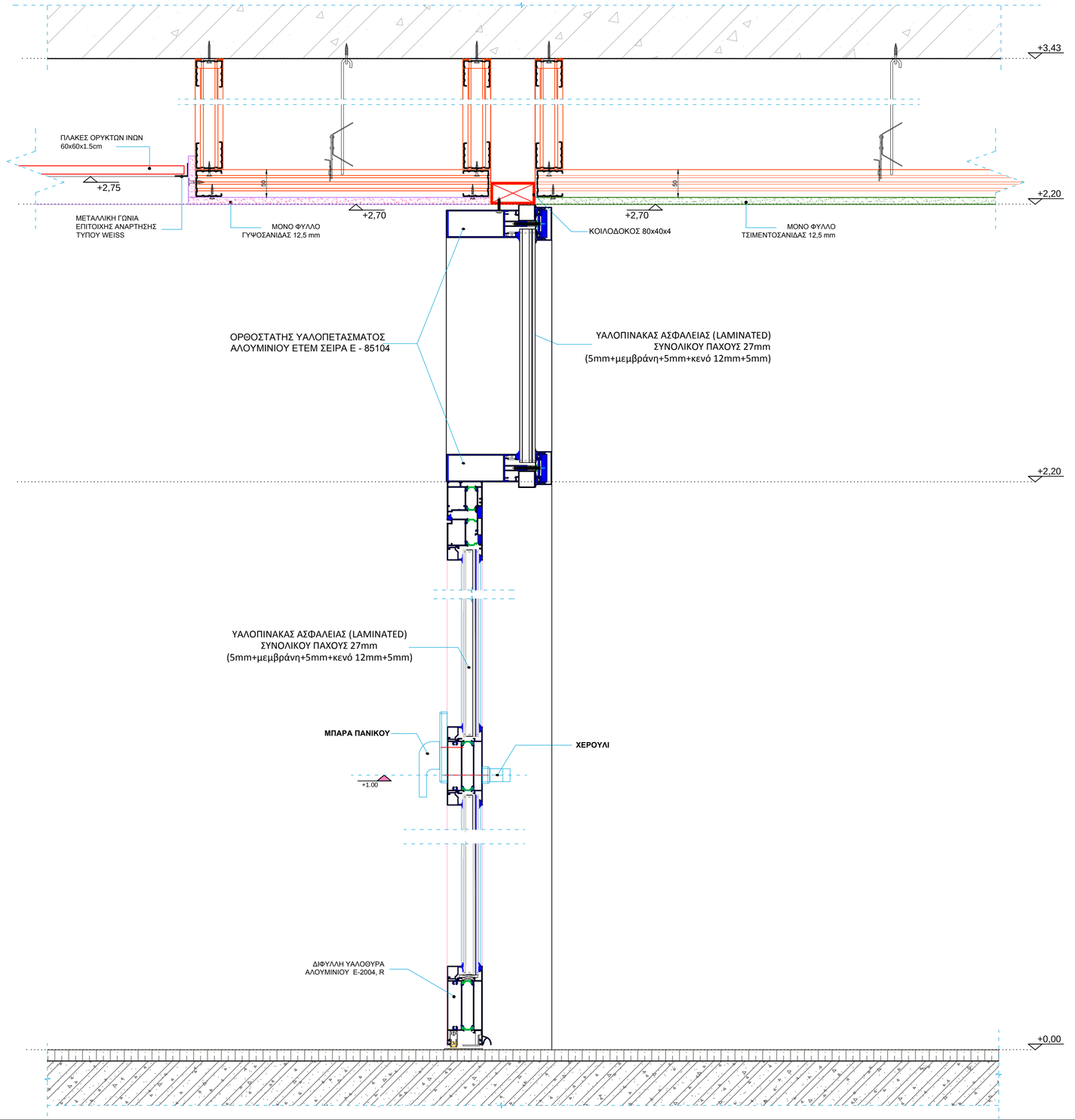

ΜΕΛΕΤΗ:

Gaia Α.Ε. ΜΕΛΕΤΩΝ

ΕΚΠΡΟΣΩΠΟΣ ΟΜΑΔΑΣ ΜΕΛΕΤΗΣ &
ΕΠΙΣΤΗΜΟΝΙΚΟΣ ΥΠΕΥΘΥΝΟΣ:

ΜΑΜΟΥΝΗΣ ΔΗΜΗΤΡΙΟΣ
ΑΓΡΟΝΟΜΟΣ ΤΟΠΟΓΡΑΦΟΣ ΜΗΧΑΝΙΚΟΣ

Αριθμος Σχεδιου	Τ ι τ λ ο ς σ χ ε δ ι ο υ

Σ Χ Ε Τ Ι Κ Α Σ Χ Ε Δ Ι Α

α/α	Π ε ρ ι γ ρ α φ η	Σχεδ.	Υποτ.	Μελετη	Ενημερωση	Υποτομ.	Τφεαρχης	Ημερομηνια

Α Ν Α Θ Ε Ω Ρ Η Σ Ε Ι Σ

ΕΡΓΟ :

ΑΝΑΚΑΙΝΙΣΗ ΚΤΗΡΙΟΥ ΙΔΙΟΚΤΗΣΙΑΣ ΔΕΗ Α.Ε.
ΕΠΙ ΤΩΝ ΟΔΩΝ ΑΓ. ΝΙΚΟΛΑΟΥ & ΔΕΡΒΕΝΑΚΙΩΝ
ΣΤΗΝ ΚΟΡΙΝΘΟ

ΚΑΤΑΚΟΡΥΦΗ ΤΟΜΗ ΓΥΑΛΙΝΗΣ ΠΡΟΣΟΨΗΣ/ΕΙΣΟΔΟΥ - ΚΟΥΦΩΜΑΤΟΣ Ε85104 , ΚΑΤΑΣΚΕΥΑΣΤΙΚΗ ΛΕΠΤΟΜΕΡΕΙΑ					ΔΕΚΕΜΒΡΙΟΣ 2017	1:5
					Ημερομηνια	Κλιμακα
Σχεδιαση	Υπ. δραστ.σχεδ.	Μ ε λ ε τ η	Ενημερωση	Υποτομεαρχης	Ε γ κ ρ ι σ η	
	Γ.Γ.	Β.ΜΕΛΙΣΣΑΡΗ		Β.Μ.	Α.Κ.	Μ.Κ.

ΔΕΗ ΔΙΕΥΘΥΝΣΗ ΥΠΗΡΕΣΙΩΝ ΣΤΕΓΑΣΗΣ

358ΛΣ05.β
Αριθμος Σχεδιου

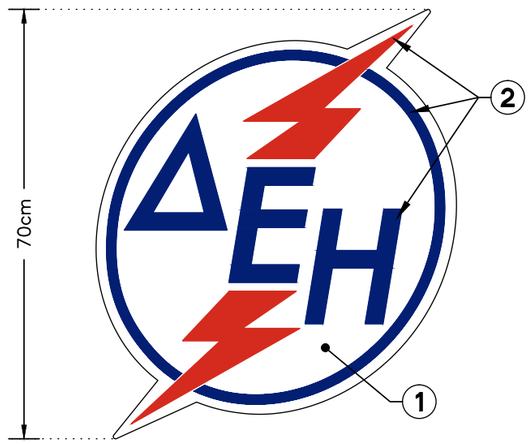

Υλικά κατασκευής:

(1) Δίσκος από επίπεδο πλαστικό γαλακτερό 10mm

(2) Ημικύκλια, κεραυνός και λογότυπο ΔΕΗ από λαμαρίνα γαλβανιζέ πάχους 8/10mm, με σόκορο 4cm και κρυφά αποστατικά στηρίγματα.

Βαφή: Κόκκινο ral 3020
Μπλέ ral 5002

Φωτισμός: Λευκό Led πίσω από τον δίσκο,
Μπλέ Led στα γράμματα ΔΕΗ και στα ημικύκλια,
Κόκκινο Led στους κεραυνούς.

ΠΙΝΑΚΙΔΕΣ ΚΤΗΡΙΩΝ ΔΕΗ Α.Ε.

ΕΠΙΤΟΙΧΙΟ ΑΝΑΓΛΥΦΟ ΕΣΩΤΕΡΙΚΟ ΣΗΜΑ

Ημερομηνια	1:10
	Κλιμακα

Σχεδιαση	Υπ. δραστ.σχεδ.	Μ ε λ ε τ η	Ενημερωση		Υποτομεαρχης	Ε γ κ ρ ι σ η	
Γ. ΓΡΑΨΑΣ	Γ. ΓΡΑΨΑΣ	Δ. ΔΟΓΚΑΣ			Β.Μ.	Δ.Δ.	Μ.Ε.

ΔΕΗ ΔΙΕΥΘΥΝΣΗ ΥΠΗΡΕΣΙΩΝ ΣΤΕΓΑΣΗΣ

ΤΥΠΟ–ΠΙΝ5
Αριθμος Σχεδιου

FILENAME: TYPO–PIN F2011.dwg LAYOUTNAME: TYΠΟ–ΠΙΝ5 17 January 2018
ΕΚΤΥΠΩΣΗ: George Grapsas

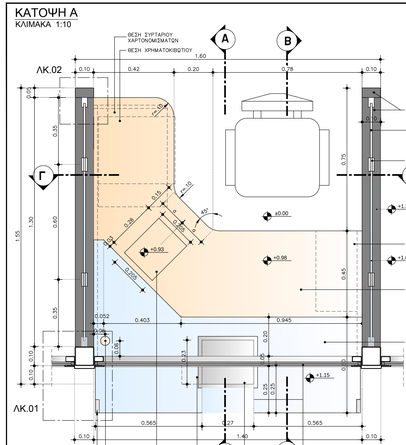

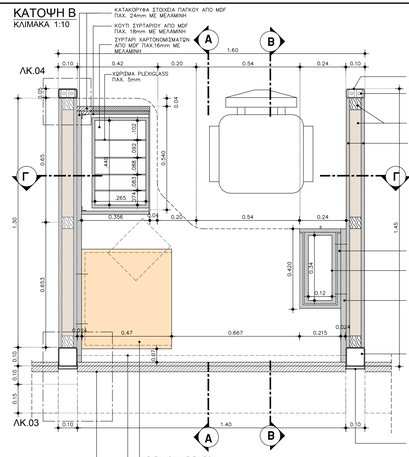

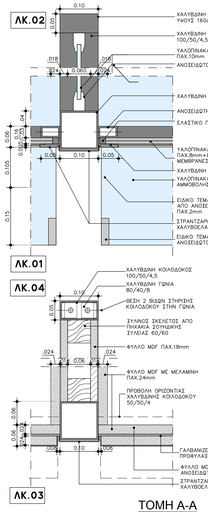

ΛΕΠΤΟΜΕΡΕΙΕΣ
ΚΛΙΜΑΚΑ 1:5

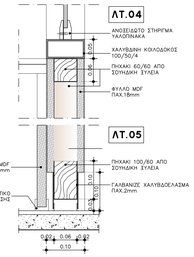

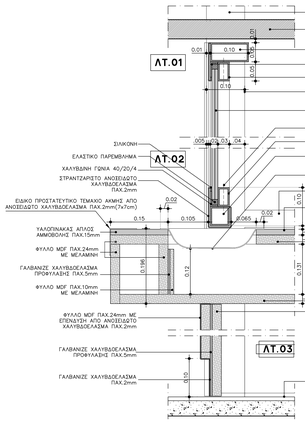

⊛ ΤΟΠΟΘΕΤΕΙΤΑΙ 1ΕΚ. ΠΙΟ ΜΕΣΑ ΑΠΟ ΤΗΝ ΕΞΩΤΕΡΙΚΗ ΠΑΡΕΙΑ ΤΩΝ ΚΑΤΑΚΟΡΥΦΩΝ ΚΟΛΟΔΟΚΩΝ ΔΙΑΤΟΜΗΣ 100/100/5

⊛ ΤΟΠΟΘΕΤΕΙΤΑΙ 0,5ΕΚ. ΠΙΟ ΕΞΩ (ΠΙΟ ΔΕΞΙΑ) ΑΠΟ ΤΗΝ ΥΠΟΚΕΙΜΕΝΗ ΚΟΛΟΔΟΚΟ 50/50/4

ΕΞΩΤΕΡΙΚΗ ΟΨΗ
ΚΛΙΜΑΚΑ 1:10

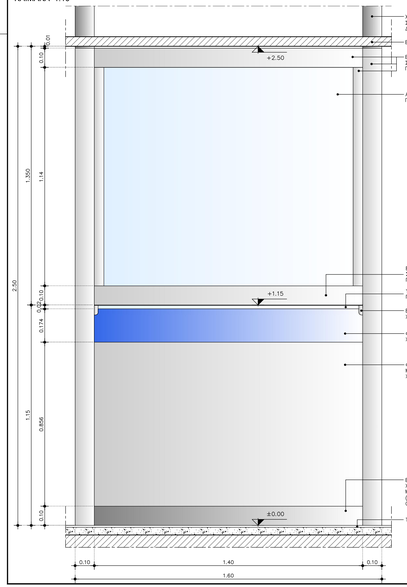

ΤΟΜΗ Γ-Γ
ΚΛΙΜΑΚΑ 1:10

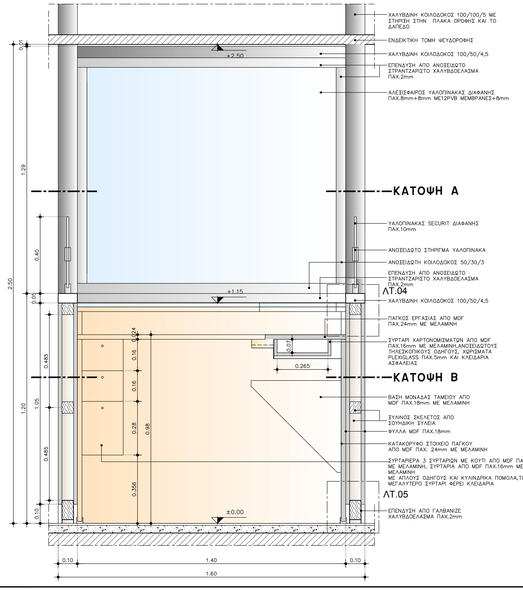

ΤΟΜΗ Α-Α
ΚΛΙΜΑΚΑ 1:10

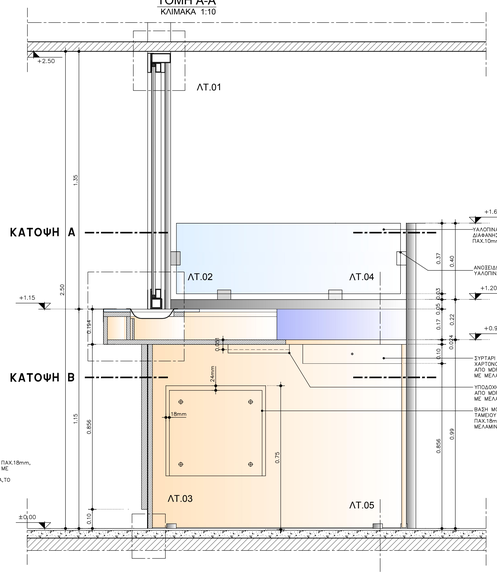

ΤΟΜΗ Β-Β
ΚΛΙΜΑΚΑ 1:10

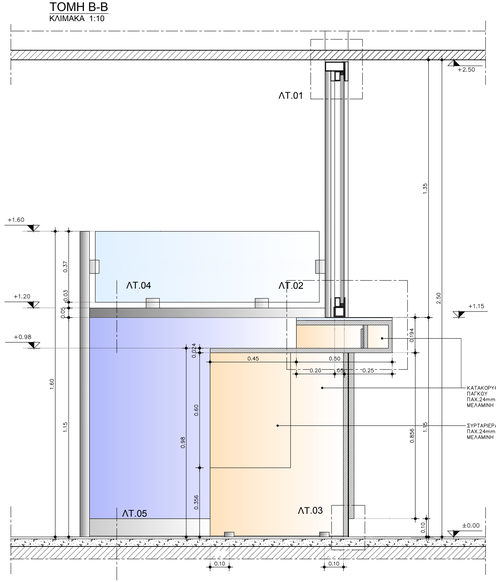

ΠΕΡΙΓΡΑΦΗ

1. **ΣΤΗΡΙΞΕΙΣ :**
   - ΟΙ ΧΑΛΥΒΔΙΝΕΣ ΚΟΛΟΔΟΚΟΙ ΤΗΣ ΚΑΤΑΣΚΕΥΗΣ ΕΙΝΑΙ ΓΑΛΒΑΝΙΖΕ ΣΤΗΡΙΖΟΝΤΑΙ ΣΕ ΔΑΠΕΔΟ ΚΑΙ ΟΡΟΦΗ ΜΕ ΧΑΛΥΒΔΙΝΕΣ ΓΩΝΙΕΣ ΚΑΙ ΔΙΑΜΟΡΦΩΝΟΥΝ ΤΟ ΠΛΑΙΣΙΟ ΤΟΥ ΤΑΜΕΙΟΥ ΜΕ ΣΥΓΚΟΛΛΗΣΕΙΣ.
   - Η ΣΤΗΡΙΞΗ ΤΟΥ ΑΛΕΞΙΣΦΑΙΡΟΥ ΥΑΛΟΠΙΝΑΚΑ ΓΙΝΕΤΑΙ ΜΕ ΧΑΛΥΒΔΙΝΕΣ ΓΩΝΙΕΣ ΣΥΓΚΟΛΛΗΜΕΝΕΣ ΣΤΙΣ ΚΟΛΟΔΟΚΟΥΣ ΚΑΙ ΑΝΟΞΕΙΔΩΤΕΣ ΔΙΑΤΟΜΕΣ ΠΟΥ ΒΙΔΩΝΟΝΤΑΙ ΣΤΙΣ ΚΟΛΟΔΟΚΟΥΣ. ΧΡΗΣΙΜΟΠΟΙΟΥΝΤΑΙ ΤΑ ΑΠΑΡΑΙΤΗΤΑ ΕΛΑΣΤΙΚΑ ΠΑΡΕΜΒΛΗΜΑΤΑ ΚΑΙ ΣΙΛΙΚΟΝΗ.
   - Ο ΣΥΛΛΟΓΟΣ ΣΚΕΛΕΤΟΣ ΤΩΝ ΠΛΑΪΝΩΝ ΔΙΑΧΩΡΙΣΤΙΚΩΝ ΒΙΔΩΝΕΤΑΙ ΣΤΟ ΠΛΑΙΣΙΟ ΤΩΝ ΚΟΛΟΔΟΚΩΝ ΚΑΙ ΣΤΑ ΦΥΛΛΑ MDF, ΣΤΕΡΕΩΝΟΝΤΑΙ ΣΤΟΝ ΣΚΕΛΕΤΟ ΜΕ ΦΡΕΖΕΣ ΒΙΔΕΣ.
   - Η ΣΤΗΡΙΞΗ ΤΟΥ ΥΑΛΟΠΙΝΑΚΑ ΤΩΝ ΔΙΑΧΩΡΙΣΤΙΚΩΝ ΣΤΟ ΠΛΑΙΣΙΟ ΤΩΝ ΚΟΛΟΔΟΚΩΝ ΓΙΝΕΤΑΙ ΜΕ ΕΙΔΙΚΑ ΑΝΟΞΕΙΔΩΤΑ ΚΛΙΠΣ ΠΟΥ ΣΤΕΡΕΩΝΟΝΤΑΙ ΜΕ ΚΑΤΑΛΛΗΛΕΣ ΒΙΔΕΣ ή ΠΡΙΤΣΙΝΙΑ.
   - Ο ΠΑΓΚΟΣ ΕΡΓΑΣΙΑΣ – ΕΞΥΠΗΡΕΤΗΣΗΣ ΕΙΝΑΙ ΑΝΕΞΑΡΤΗΤΗ ΚΑΤΑΣΚΕΥΗ ΑΠΟ MDF ΜΕ ΜΕΛΑΜΙΝΗ ΚΑΙ ΦΟΡΜΑΪΚΑ. Ο ΥΑΛΟΠΙΝΑΚΑΣ ΤΗΣ ΕΠΙΦΑΝΕΙΑΣ ΕΞΥΠΗΡΕΤΗΣΗΣ ΤΟΠΟΘΕΤΕΙΤΑΙ ΜΕ ΣΙΛΙΚΟΝΗ ΚΑΙ ΟΙ ΑΚΜΕΣ ΤΟΥ ΠΡΟΣΤΑΤΕΥΟΝΤΑΙ ΜΕ ΕΙΔΙΚΑ ΤΕΜΑΧΙΑ ΑΠΟ ΑΝΟΞΕΙΔΩΤΟ ΧΑΛΥΒΔΟΕΛΑΣΜΑ.
   - ΟΙ ΕΠΕΝΔΥΣΕΙΣ ΑΠΟ ΑΝΟΞΕΙΔΩΤΑ ΧΑΛΥΒΔΟΕΛΑΣΜΑΤΑ ΣΤΕΡΕΩΝΟΝΤΑΙ ΜΕ ΕΠΟΞΕΙΔΙΚΗ ΚΟΛΛΑ
     ΟΙ ΕΠΕΝΔΥΣΕΙΣ ΑΠΟ ΓΑΛΒΑΝΙΖΕ ΧΑΛΥΒΔΟΕΛΑΣΜΑΤΑ ΣΤΕΡΕΩΝΟΝΤΑΙ ΚΑΤΑ ΠΕΡΙΠΤΩΣΗ ΜΕ ΒΙΔΕΣ ή ΜΕ ΕΙΔΙΚΗ ΚΟΛΛΑ.
2. **ΤΕΛΕΙΩΜΑΤΑ – ΦΙΝΙΡΙΣΜΑΤΑ :**
   - ΟΙ ΧΑΛΥΒΔΙΝΕΣ ΚΟΛΟΔΟΚΟΙ ΚΑΙ ΟΙ ΕΠΕΝΔΥΣΕΙΣ ΑΠΟ ΓΑΛΒΑΝΙΖΕ ΧΑΛΥΒΔΟΕΛΑΣΜΑΤΑ ΕΧΟΥΝ ΒΑΦΗ ΧΡΩΜΑΤΟΣ RAL 7030.
   - ΟΙ ΑΝΟΞΕΙΔΩΤΕΣ ΚΟΛΟΔΟΚΟΙ, ΤΑ ΑΝΟΞΕΙΔΩΤΑ ΧΑΛΥΒΔΟΕΛΑΣΜΑΤΑ ΚΑΙ ΤΑ ΑΝΟΞΕΙΔΩΤΑ ΕΞΑΡΤΗΜΑΤΑ ΕΧΟΥΝ ΦΙΝΙΡΙΣΜΑ ΣΑΤΙΝΕ.
   - ΤΑ ΦΥΛΛΑ MDF ΤΩΝ ΠΛΑΪΝΩΝ ΔΙΑΧΩΡΙΣΤΙΚΩΝ ΣΤΟΙΧΑΡΟΝΤΑΙ, ΑΣΤΑΡΩΝΟΝΤΑΙ ΚΑΙ ΒΑΦΟΝΤΑΙ ΜΕ ΒΑΦΗ ΧΡΩΜΑΤΟΣ ΑΝΤΙΣΤΟΙΧΟΥ ΜΕ RAL 9006
   - ΤΑ ΦΥΛΛΑ MDF ΤΟΥ ΠΑΓΚΟΥ ΕΡΓΑΣΙΑΣ – ΕΞΥΠΗΡΕΤΗΣΗΣ ΕΧΟΥΝ ΜΕΛΑΜΙΝΗ ΤΥΠΟΥ SHELMAN No 1517 ΣΤΜΥΔΑ.
   - Η ΦΟΡΜΑΪΚΑ ΤΟΥ ΠΑΓΚΟΥ ΕΡΓΑΣΙΑΣ – ΕΞΥΠΗΡΕΤΗΣΗΣ ΕΙΝΑΙ ΤΥΠΟΥ ABET LAMINATI No 859

ΣΗΜΕΙΩΣΗ:

1. ΤΟ ΤΑΜΕΙΟ ΑΜΕΑ ΑΚΟΛΟΥΘΕΙ ΤΗΝ ΤΥΠΟΠΟΙΗΣΗ ΔΙΑΣΤΑΣΕΩΝ ΚΑΙ ΥΛΙΚΩΝ ΤΟΥ ΤΥΠΙΚΟΥ ΤΑΜΕΙΟΥ ΕΚΤΟΣ ΑΠΟ ΤΑ ΑΚΟΛΟΥΘΑ ΣΗΜΕΙΑ:
   - ΥΨΟΣ ΠΑΓΚΟΥ ΕΞΥΠΗΡΕΤΗΣΗΣ: 80εκ.
   - ΥΨΟΣ ΠΑΓΚΟΥ ΕΡΓΑΣΙΑΣ: 63εκ
2. ΣΕ ΟΛΑ ΤΑ ΣΥΡΤΑΡΙΑ ΤΟΠΟΘΕΤΟΥΝΤΑΙ ΚΛΕΙΔΑΡΙΕΣ.

Αριθμός Σχεδίου	Τ Ι Τ Λ Ο Σ Σ Χ Ε Δ Ι Ο Υ	
	Χ Ε Τ Ι Κ Α Σ Χ Ε Δ Ι Α	
0	ΕΠΕΚΤΑΣΗ ΠΑΓΚΟΥ ΕΞΥΠΗΡΕΤΗΣΗΣ ΤΑΜΕΙΟΥ	ΙΑΝΟΥΑΡΙΟΣ 2018
	Π ε ρ ι γ ρ α φ η	Ημερομηνία

Σχεδίασε	Τπ.βραστ.σχεδ.	Μ ε λ ε τ η	Ενημερωσε	Υποτυπώσαρης	Ε γ κ ρ ι σ η
Ν.Β.-Ε.Τ.	Γ.ΓΡΑΨΑΣ	Ε.ΜΗΤΣΟΥ		Β.Μ.	Δ.Δ. Μ.Ε.

Σχεδ.Υπολ.	Μελετη	Ενημερωση	Υποτυπ.	Τοπογρ.	Ημερομηνια
Ε.Τ. / /	Δ.Π.	Β.Μ.	Α.Κ.		

ΔΕΗ ΔΙΕΥΘΥΝΣΗ ΥΠΗΡΕΣΙΩΝ ΣΤΕΓΑΣΗΣ

ΤΑΜΕΙΑ ΚΑΤΑΣΤΗΜΑΤΩΝ ΕΜΠΟΡΙΑΣ - ΤΥΠΟ

ΚΑΤΟΨΕΙΣ-ΤΟΜΕΣ-ΟΨΗ-ΛΕΠΤΟΜΕΡΕΙΕΣ

1:10, 1:5

ΤΥΠΟ-ΤΑΜ4α

Αριθμος Σχεδιου

ΣΧΕΔΙΑΣΗ-ΕΚΤΥΠΩΣΗ: -.dwg
FILENAME: TYPS-Τεύχος_ΤΑΜ4α.dwg LAYOUTNAME: 1-10 30 January 2018

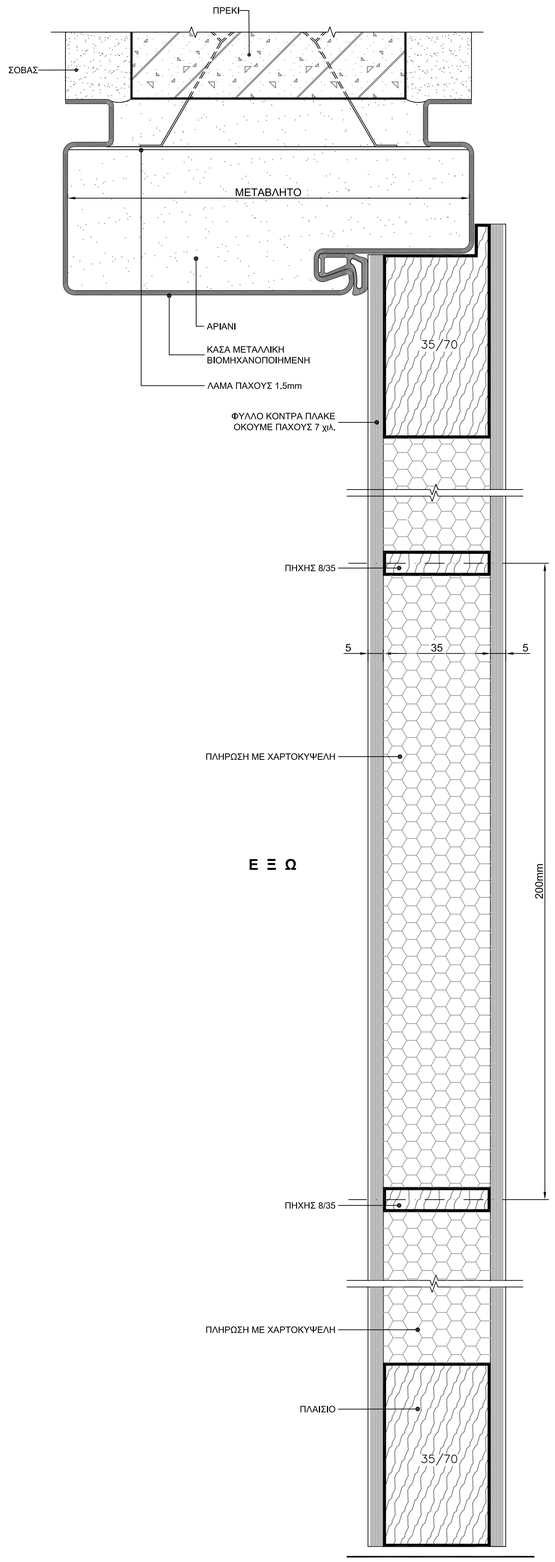

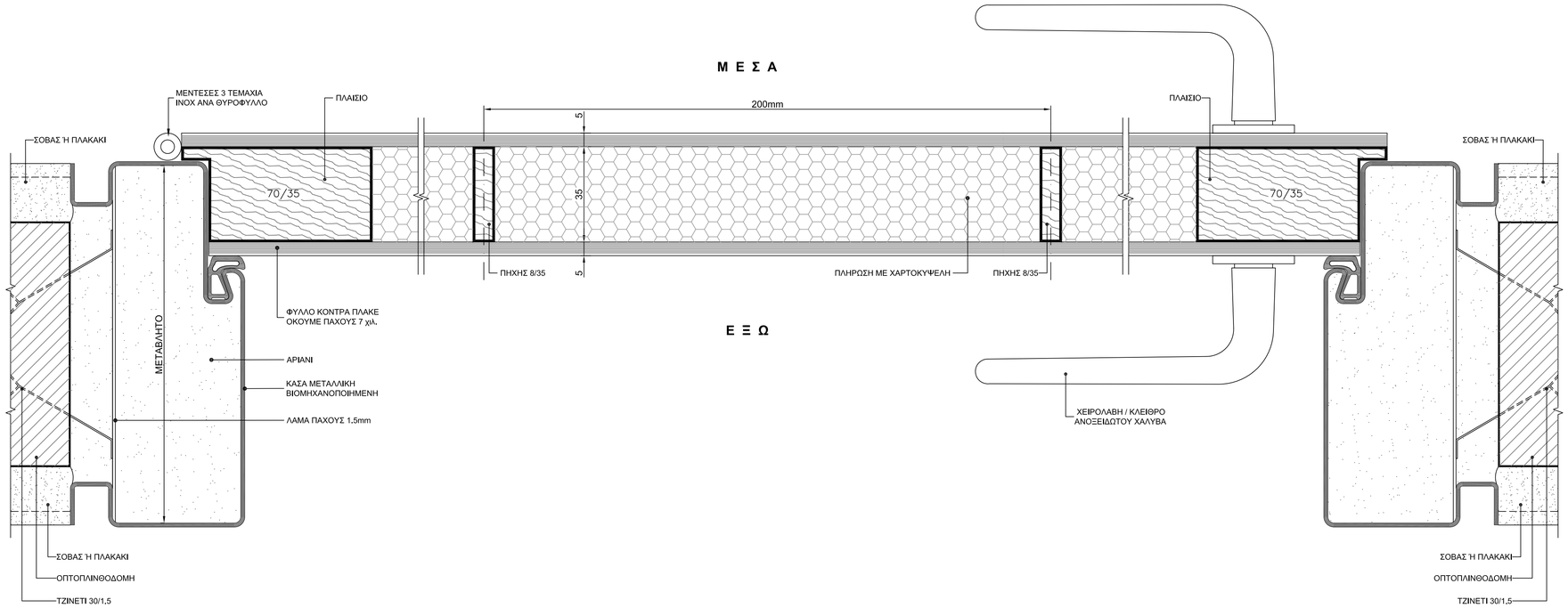

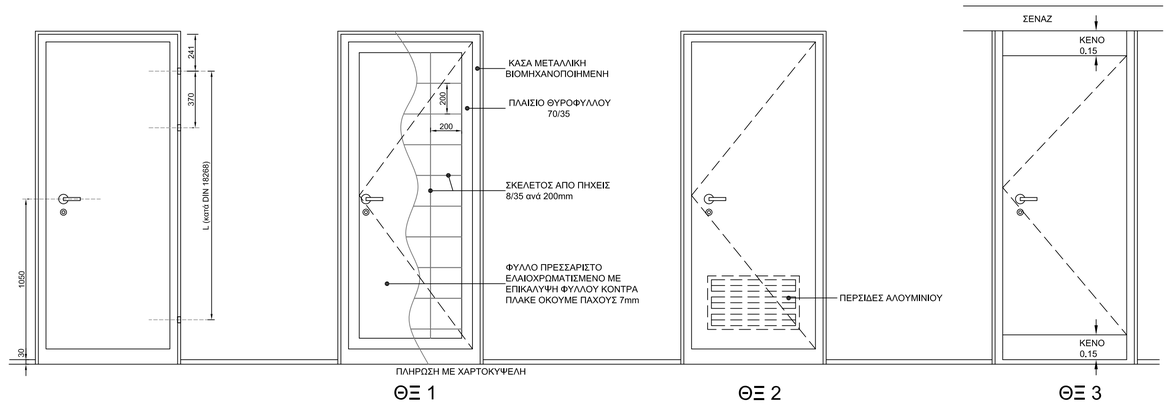

ΕΝΔΕΙΚΤΙΚΕΣ ΟΨΕΙΣ

ΚΛΙΜΑΚΑ 1:20

(ΟΙ ΟΨΕΙΣ ΠΟΥ ΑΝΤΙΣΤΟΙΧΟΥΝ ΣΤΗ ΣΥΓΚΕΚΡΙΜΜΕΝΗ ΜΕΛΕΤΗ ΕΜΦΑΝΙΖΟΝΤΑΙ ΣΤΟΝ ΑΝΤΙΣΤΟΙΧΟ ΠΙΝΑΚΑ ΚΟΥΦΩΜΑΤΩΝ)

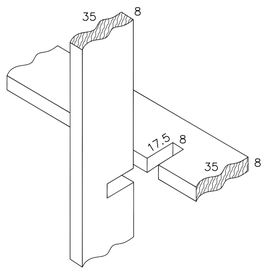

ΛΕΠΤΟΜΕΡΕΙΑ ΣΥΝΔΕΣΗΣ ΠΗΧΕΩΝ ΣΚΕΛΕΤΟΥ

Αριθμος Σχεδιου — Τ ι τ λ ο ς σ χ ε δ ι ο υ

Σ Χ Ε Τ Ι Κ Α Σ Χ Ε Δ Ι Α

Περιγραφη	Σχεδ.	Υποτ.	Μελετη	Ενημερωση	Υποτομ.	Τομεαρχης	Ημερομηνια
					...	...	

Α Ν Α Θ Ε Ω Ρ Η Σ Ε Ι Σ

ΤΥΠΟΠΟΙΗΣΗ

ΚΑΤΑΣΚΕΥΑΣΤΙΚΗ ΛΕΠΤΟΜΕΡΕΙΑ ΕΣΩΤΕΡΙΚΗΣ ΞΥΛΙΝΗΣ ΠΟΡΤΑΣ

1:1, 1:20

Ημερομηνια	Κλιμακα

Σχεδιαση	Υπ. δραστ. σχεδ.	Μ ε λ ε τ η	Ενημερωση	Υποτομεαρχης	Ε γ κ ρ ι σ η
Δ. ΔΟΥΡΛΑΡΗ	Γ. ΓΡΑΨΑΣ			Β.Μ.	Δ. Δ. / Μ.Ε.

ΔΕΗ ΔΙΕΥΘΥΝΣΗ ΥΠΗΡΕΣΙΩΝ ΣΤΕΓΑΣΗΣ

ΤΥΠΟ ΘΞ-1

Αριθμος Σχεδιου

ΣΧΕΔΙΑΣΗ-ΕΚΤΥΠΩΣΗ: Doulari D 02 October 2017
FILENAME: ΤΥΠΟ ΘΞ.dwg LAYOUTNAME:ΤΥΠΟ ΘΞ