

ΔΑΠΕΔΟ ΙΣΟΓΕΙΟΥ

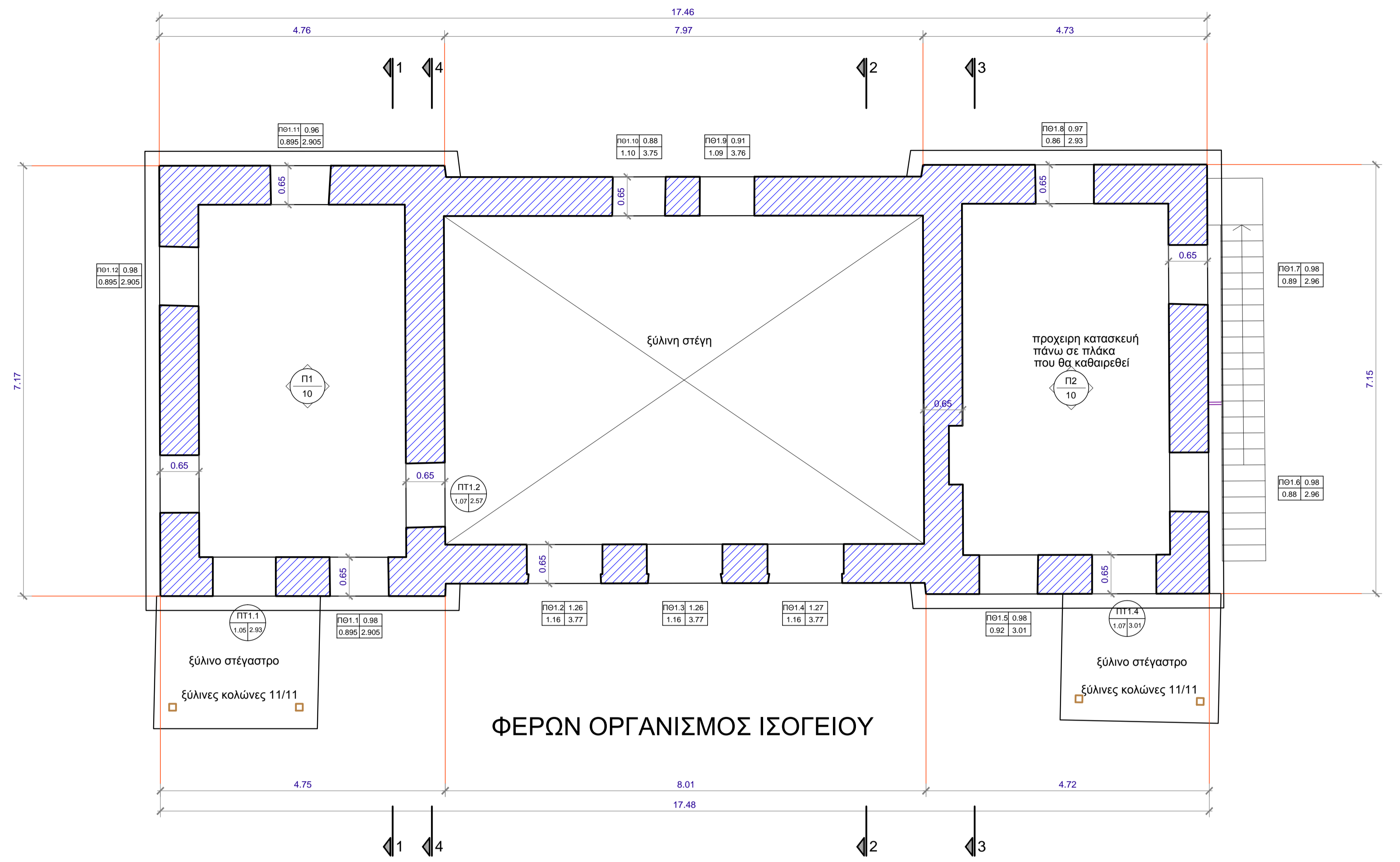

ΦΕΡΩΝ ΟΡΓΑΝΙΣΜΟΣ ΙΣΟΓΕΙΟΥ

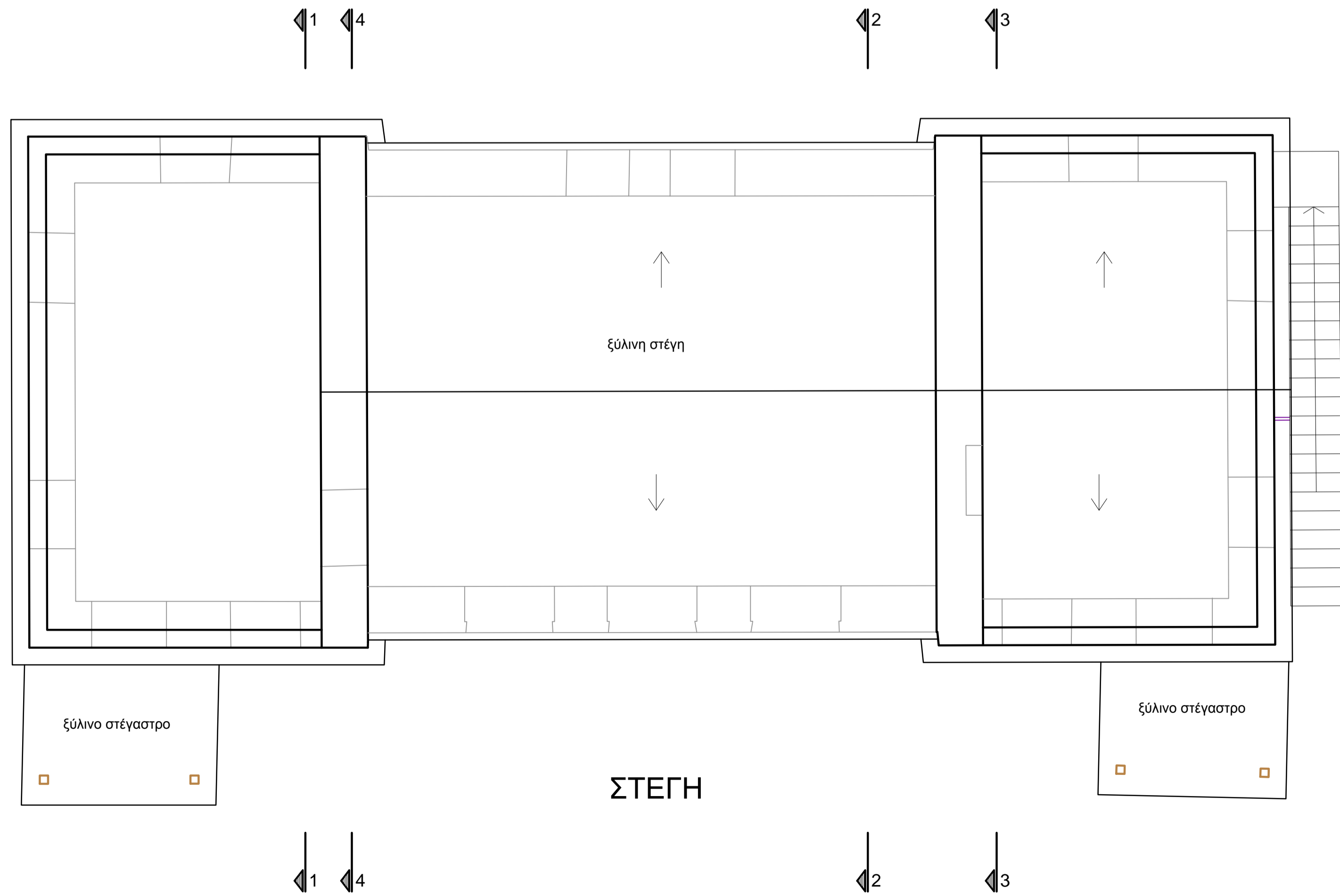

ΣΤΕΓΗ

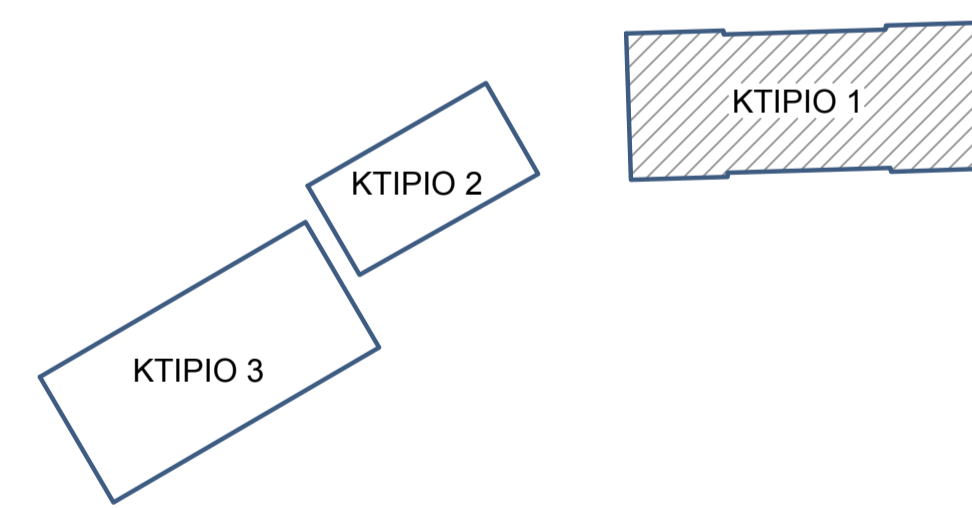

ΗΜΕΡΟΜΗΝΙΑ ΑΝΑΘΕΩΡΗΣΗΣ	Α/Α	ΠΑΡΑΤΗΡΗΣΕΙΣ

ΕΡΓΟΔΟΤΗΣ
ΕΡΓΟ ΡΙΖΙΚΗ ΑΝΑΚΑΙΝΙΣΗ ΚΑΙ ΣΤΑΤΙΚΗ ΕΝΙΣΧΥΣΗ ΥΦΙΣΤΑΜΕΝΩΝ ΚΤΙΡΙΩΝ ΣΧΟΛΙΚΟΥ ΣΥΓΚΡΟΤΗΜΑΤΟΣ ΚΑΙ ΚΑΤΑΣΚΕΥΗ ΝΗΠΙΑΓΩΓΕΙΟΥ ΚΑΙ ΧΩΡΟΥ ΠΟΛΛΑΠΛΩΝ ΧΡΗΣΕΩΝ ΣΥΜΦΩΝΑ ΜΕ ΤΟ ΠΡΟΤΥΠΟ ΤΟΥ ΠΑΘΗΤΙΚΟΥ ΚΤΙΡΙΟΥ ΣΤΗΝ Τ.Κ. ΔΕΝΔΡΩΝ Δ. ΤΥΡΝΑΒΟΥ
ΘΕΣΗ
 ΟΤ9, ΤΟΠΙΚΗ ΚΟΙΝΟΤΗΤΑ ΔΕΝΤΡΩΝ, ΔΗΜΟΣ ΤΥΡΝΑΒΟΥ, ΝΟΜΟΣ ΛΑΡΙΣΙΑΣ

ΟΜΑΔΑ ΜΕΛΕΤΗΣ
 ΑΡΧΙΤΕΚΤΟΝΙΚΗ ΜΕΛΕΤΗ:
 ΟΝΟΜΑΤΕΠΩΝΥΜΟ / ΕΠΩΝΥΜΙΑ ΕΤΑΙΡΕΙΑΣ
 ΤΟΠΟΓΡΑΦΟΣ:
 ΟΝΟΜΑΤΕΠΩΝΥΜΟ / ΕΠΩΝΥΜΙΑ ΕΤΑΙΡΕΙΑΣ
 Η/Μ ΜΕΛΕΤΗ:
 ΟΝΟΜΑΤΕΠΩΝΥΜΟ / ΕΠΩΝΥΜΙΑ ΕΤΑΙΡΕΙΑΣ
 ΣΤΑΤΙΚΗ ΜΕΛΕΤΗ:
 ΟΝΟΜΑΤΕΠΩΝΥΜΟ / ΕΠΩΝΥΜΙΑ ΕΤΑΙΡΕΙΑΣ

ΕΙΔΟΣ ΜΕΛΕΤΗΣ ΣΤΑΤΙΚΗ ΜΕΛΕΤΗ
ΦΑΣΗ ΜΕΛΕΤΗΣ ΟΡΙΣΤΙΚΗ ΜΕΛΕΤΗ
ΘΕΜΑ ΣΧΕΔΙΟΥ

ΚΤΙΡΙΟ 1
ΑΠΟΤΥΠΩΣΗ ΥΠΑΡΧΟΝΤΟΣ - ΚΑΤΟΨΕΙΣ

ΑΡΙΘΜΟΣ ΣΧΕΔΙΟΥ
Σ Δ-1

ΚΛΙΜΑΚΑ ΣΧΕΔΙΟΥ 1:50
ΧΡΟΝΟΣ ΜΕΛΕΤΗΣ ΜΑΪΟΣ 2023

ΣΦΡΑΓΙΔΑ - ΥΠΟΓΡΑΦΗ

ΚΩΔΙΚΟΣ ΕΡΓΟΥ
421

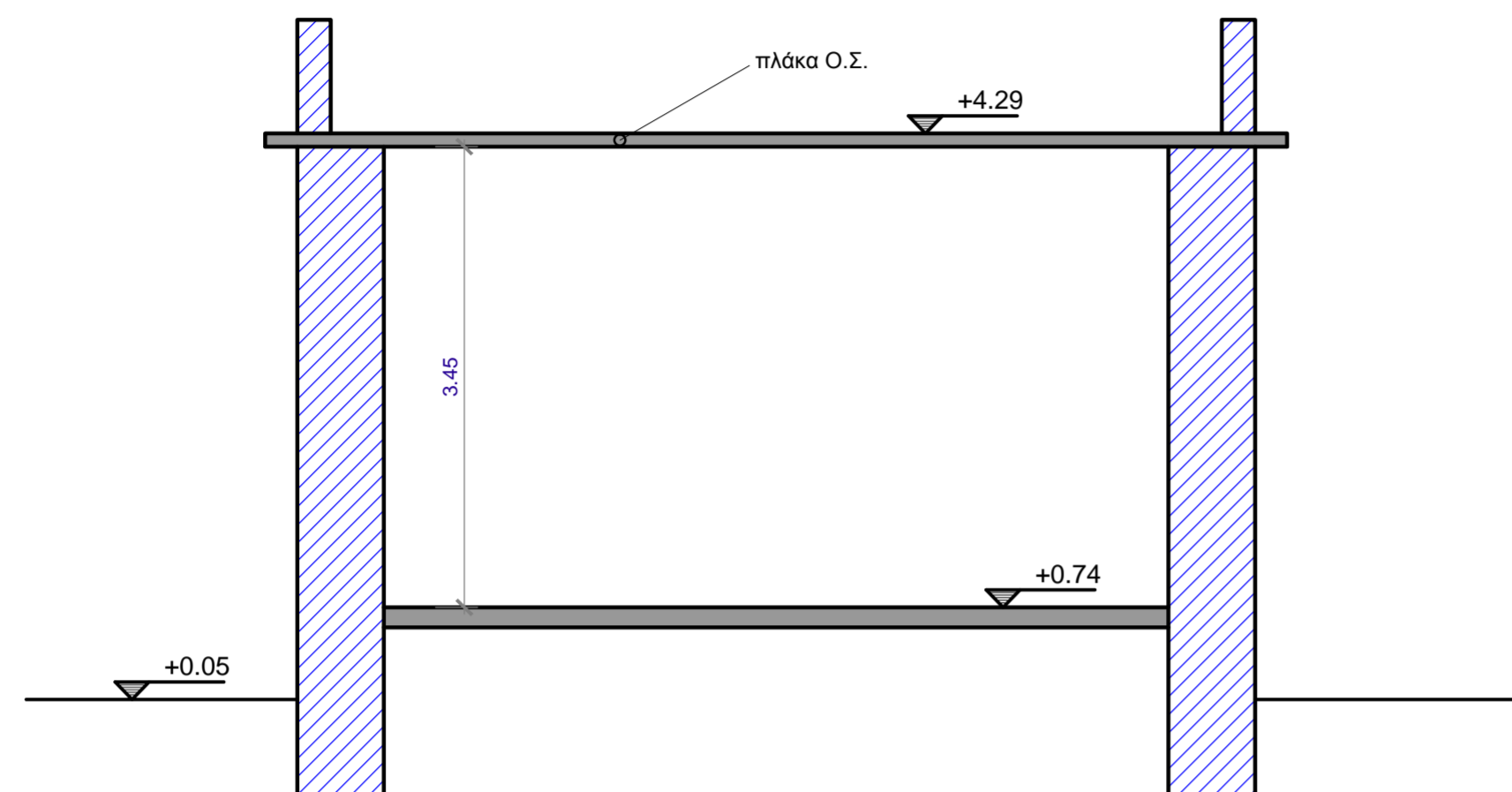

TOMH 1-1

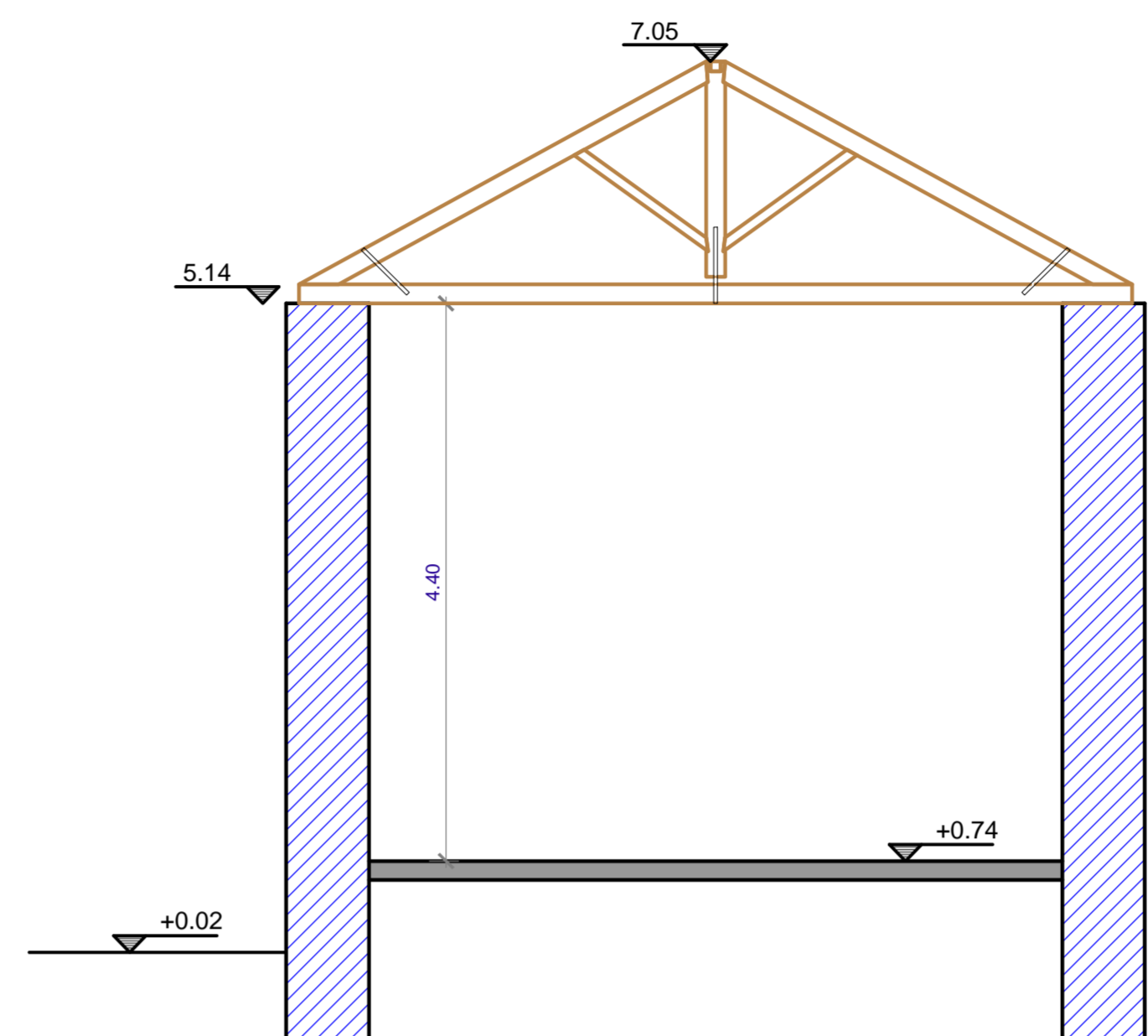

TOMH 2-2

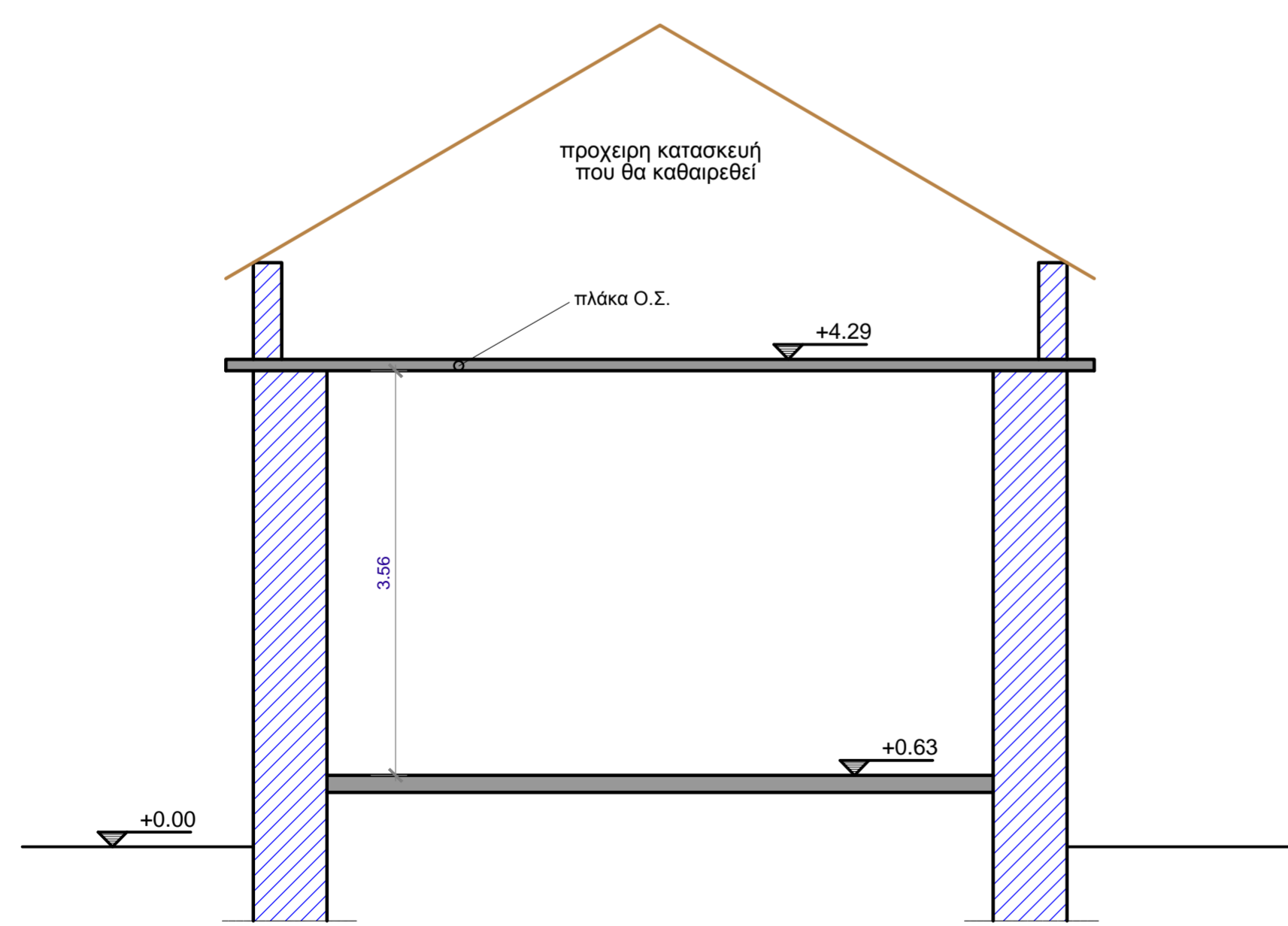
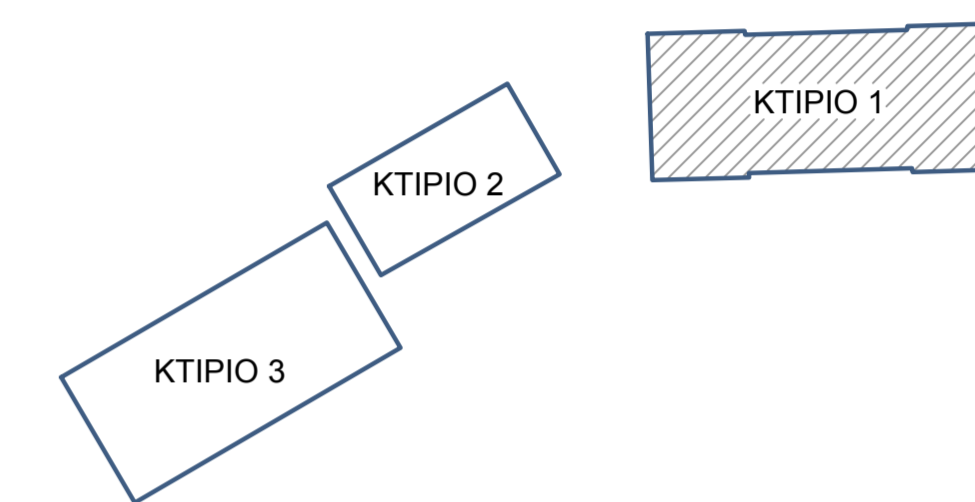

TOMH 3-3

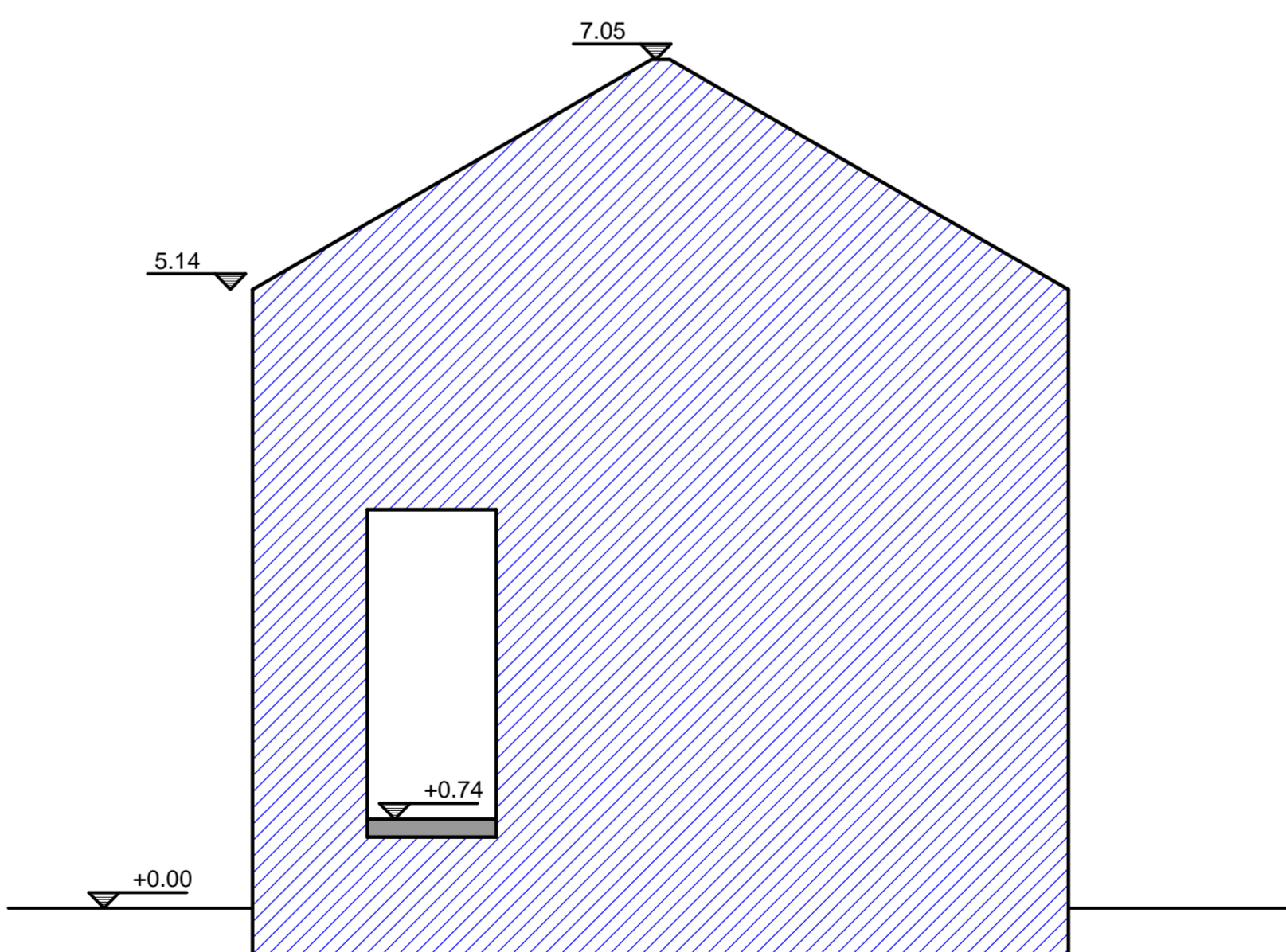

TOMH 4-4

ΗΜΕΡΟΜΗΝΙΑ ΑΝΑΘΕΩΡΗΣΗΣ	Α/Α	ΠΑΡΑΤΗΡΗΣΕΙΣ

ΕΡΓΟΔΟΤΗΣ
ΕΡΓΟ ΡΙΖΙΚΗ ΑΝΑΚΑΙΝΙΣΗ ΚΑΙ ΣΤΑΤΙΚΗ ΕΝΙΣΧΥΣΗ ΥΦΙΣΤΑΜΕΝΩΝ ΚΤΙΡΙΩΝ ΣΧΟΛΙΚΟΥ ΣΥΓΚΡΟΤΗΜΑΤΟΣ ΚΑΙ ΚΑΤΑΣΚΕΥΗ ΝΗΠΙΑΓΩΓΕΙΟΥ ΚΑΙ ΧΩΡΟΥ ΠΟΛΛΑΠΛΩΝ ΧΡΗΣΕΩΝ ΣΥΜΦΩΝΑ ΜΕ ΤΟ ΠΡΟΤΥΠΟ ΤΟΥ ΠΑΘΗΤΙΚΟΥ ΚΤΙΡΙΟΥ ΣΤΗΝ Τ.Κ. ΔΕΝΔΡΩΝ Δ. ΤΥΡΝΑΒΟΥ
ΘΕΣΗ ΟΤ9, ΤΟΠΙΚΗ ΚΟΙΝΟΤΗΤΑ ΔΕΝΤΡΩΝ, ΔΗΜΟΣ ΤΥΡΝΑΒΟΥ, ΝΟΜΟΣ ΛΑΡΙΣΙΑΣ

ΟΜΑΔΑ ΜΕΛΕΤΗΣ
 ΑΡΧΙΤΕΚΤΟΝΙΚΗ ΜΕΛΕΤΗ:
 ΟΝΟΜΑΤΕΠΩΝΥΜΟ / ΕΠΩΝΥΜΙΑ ΕΤΑΙΡΕΙΑΣ
 ΤΟΠΟΓΡΑΦΟΣ:
 ΟΝΟΜΑΤΕΠΩΝΥΜΟ / ΕΠΩΝΥΜΙΑ ΕΤΑΙΡΕΙΑΣ
 Η/Μ ΜΕΛΕΤΗ:
 ΟΝΟΜΑΤΕΠΩΝΥΜΟ / ΕΠΩΝΥΜΙΑ ΕΤΑΙΡΕΙΑΣ
 ΣΤΑΤΙΚΗ ΜΕΛΕΤΗ:
 ΟΝΟΜΑΤΕΠΩΝΥΜΟ / ΕΠΩΝΥΜΙΑ ΕΤΑΙΡΕΙΑΣ

ΕΙΔΟΣ ΜΕΛΕΤΗΣ ΣΤΑΤΙΚΗ ΜΕΛΕΤΗ
ΦΑΣΗ ΜΕΛΕΤΗΣ ΟΡΙΣΤΙΚΗ ΜΕΛΕΤΗ

ΘΕΜΑ ΣΧΕΔΙΟΥ ΚΤΙΡΙΟ 1
ΑΠΟΤΥΠΩΣΗ ΥΠΑΡΧΟΝΤΟΣ - ΤΟΜΕΣ

ΑΡΙΘΜΟΣ ΣΧΕΔΙΟΥ
Σ Δ-2

ΚΛΙΜΑΚΑ ΣΧΕΔΙΟΥ 1:50

ΧΡΟΝΟΣ ΜΕΛΕΤΗΣ ΜΑΪΟΣ 2023

ΣΦΡΑΓΙΔΑ - ΥΠΟΓΡΑΦΗ
 ΚΩΔΙΚΟΣ ΕΡΓΟΥ
421

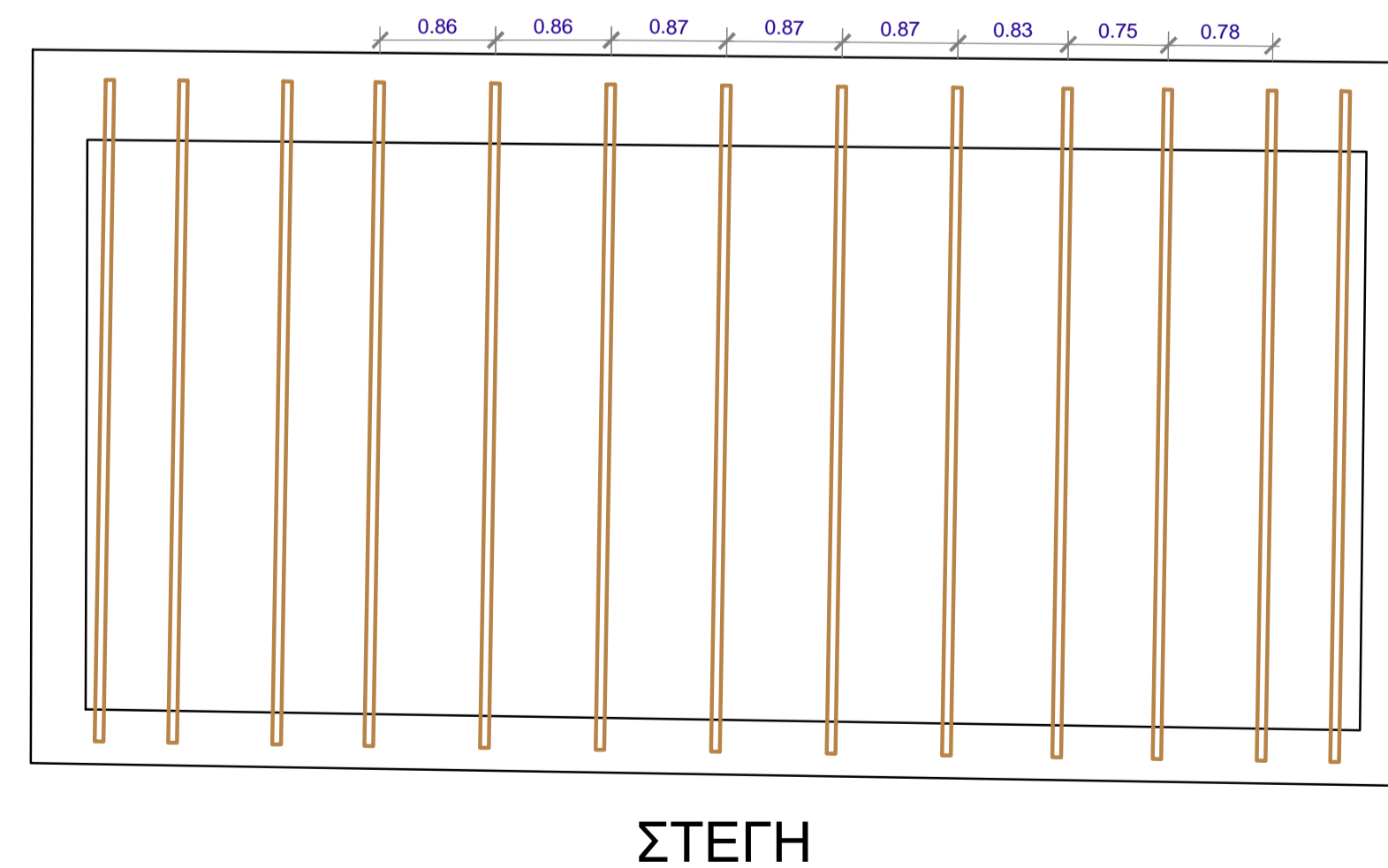
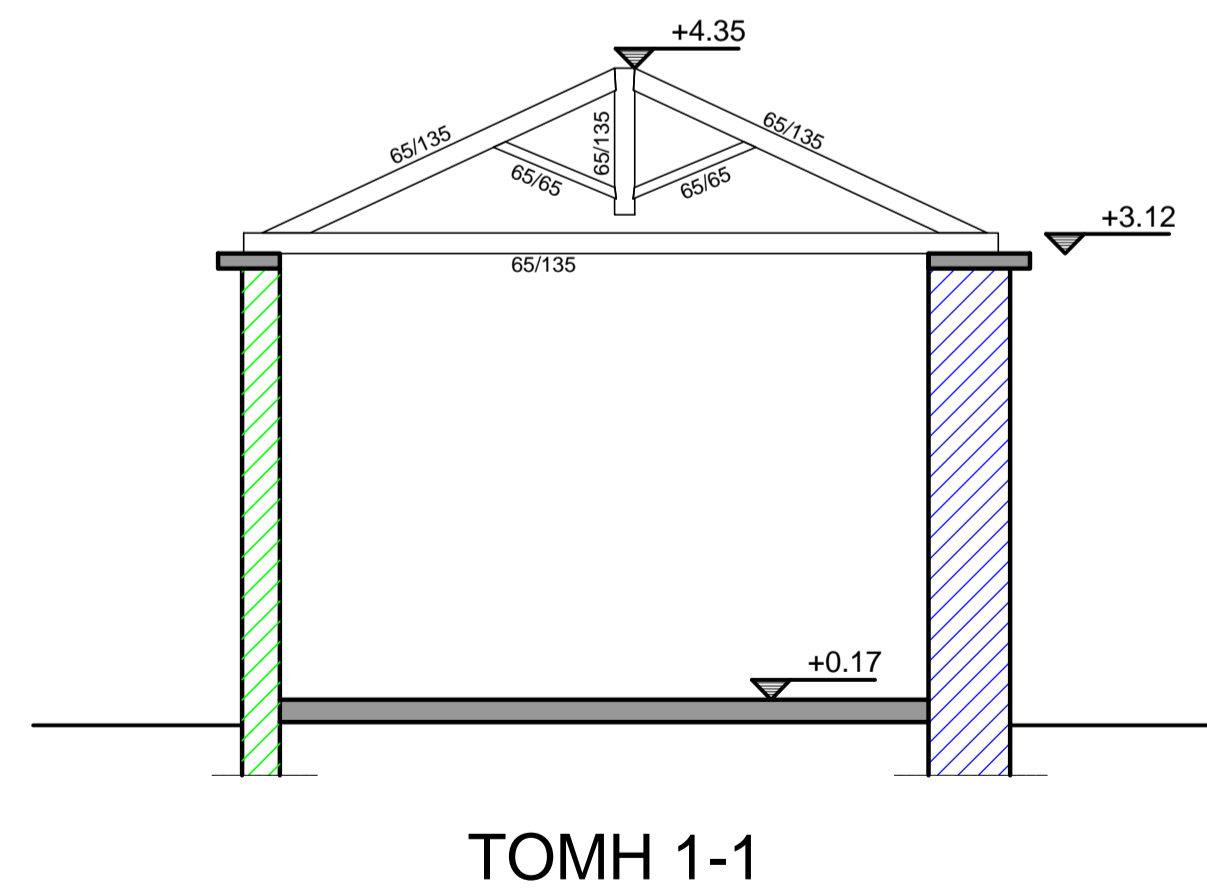
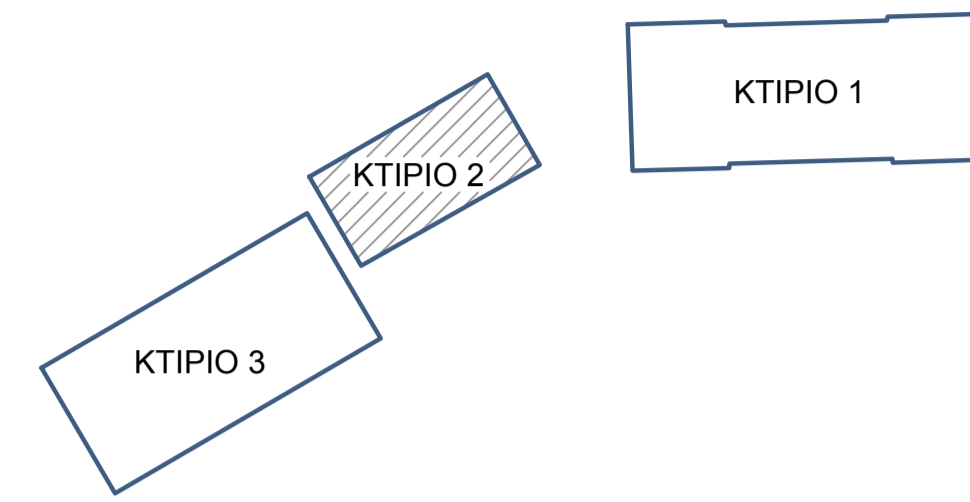
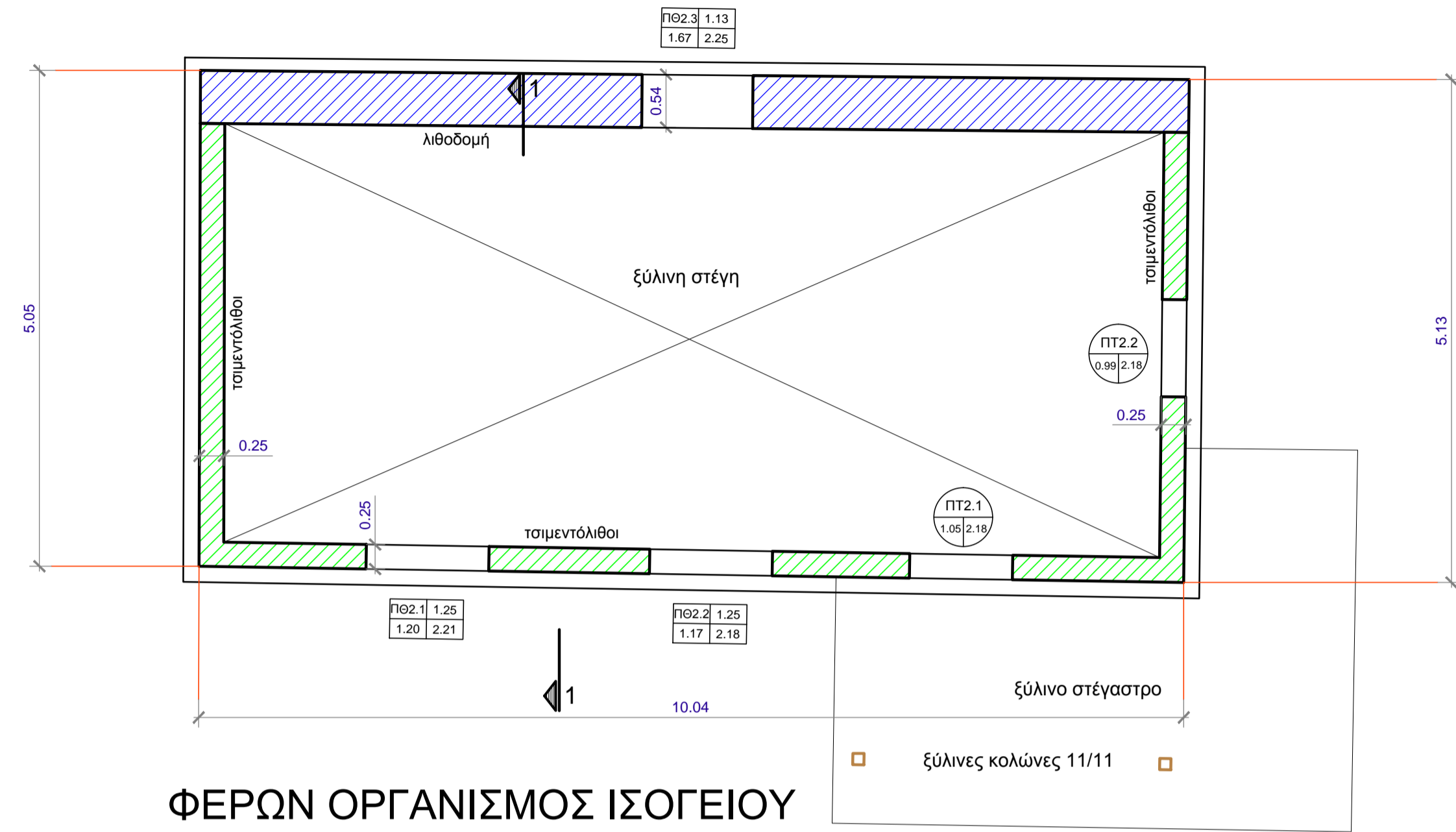

ΗΜΕΡΟΜΗΝΙΑ ΑΝΑΘΕΩΡΗΣΗΣ	Α/Α	ΠΑΡΑΤΗΡΗΣΕΙΣ

ΕΡΓΟΔΟΤΗΣ
ΕΡΓΟ ΡΙΖΙΚΗ ΑΝΑΚΑΙΝΙΣΗ ΚΑΙ ΣΤΑΤΙΚΗ ΕΝΙΣΧΥΣΗ ΥΦΙΣΤΑΜΕΝΩΝ ΚΤΙΡΙΩΝ ΣΧΟΛΙΚΟΥ ΣΥΓΚΡΟΤΗΜΑΤΟΣ ΚΑΙ ΚΑΤΑΣΚΕΥΗ ΝΗΠΙΑΓΩΓΕΙΟΥ ΚΑΙ ΧΩΡΟΥ ΠΟΛΛΑΠΛΩΝ ΧΡΗΣΕΩΝ ΣΥΜΦΩΝΑ ΜΕ ΤΟ ΠΡΟΤΥΠΟ ΤΟΥ ΠΑΘΗΤΙΚΟΥ ΚΤΙΡΙΟΥ ΣΤΗΝ Τ.Κ. ΔΕΝΔΡΩΝ Δ. ΤΥΡΝΑΒΟΥ
ΘΕΣΗ ΟΤ9, ΤΟΠΙΚΗ ΚΟΙΝΟΤΗΤΑ ΔΕΝΤΡΩΝ, ΔΗΜΟΣ ΤΥΡΝΑΒΟΥ, ΝΟΜΟΣ ΛΑΡΙΣΑΣ

ΟΜΑΔΑ ΜΕΛΕΤΗΣ
ΑΡΧΙΤΕΚΤΟΝΙΚΗ ΜΕΛΕΤΗ: ΟΝΟΜΑΤΕΠΩΝΥΜΟ / ΕΠΩΝΥΜΙΑ ΕΤΑΙΡΕΙΑΣ
ΤΟΠΟΓΡΑΦΟΣ: ΟΝΟΜΑΤΕΠΩΝΥΜΟ / ΕΠΩΝΥΜΙΑ ΕΤΑΙΡΕΙΑΣ
Η/Μ ΜΕΛΕΤΗ: ΟΝΟΜΑΤΕΠΩΝΥΜΟ / ΕΠΩΝΥΜΙΑ ΕΤΑΙΡΕΙΑΣ
ΣΤΑΤΙΚΗ ΜΕΛΕΤΗ: ΟΝΟΜΑΤΕΠΩΝΥΜΟ / ΕΠΩΝΥΜΙΑ ΕΤΑΙΡΕΙΑΣ

ΕΙΔΟΣ ΜΕΛΕΤΗΣ	ΣΤΑΤΙΚΗ ΜΕΛΕΤΗ
ΦΑΣΗ ΜΕΛΕΤΗΣ	ΟΡΙΣΤΙΚΗ ΜΕΛΕΤΗ
ΘΕΜΑ ΣΧΕΔΙΟΥ	ΚΤΙΡΙΟ 2 ΑΠΟΤΥΠΩΣΗ ΥΠΑΡΧΟΝΤΟΣ
ΚΛΙΜΑΚΑ ΣΧΕΔΙΟΥ	1:50
ΧΡΟΝΟΣ ΜΕΛΕΤΗΣ	ΜΑΪΟΣ 2023

ΣΦΡΑΓΙΔΑ - ΥΠΟΓΡΑΦΗ	ΚΩΔΙΚΟΣ ΕΡΓΟΥ
	421

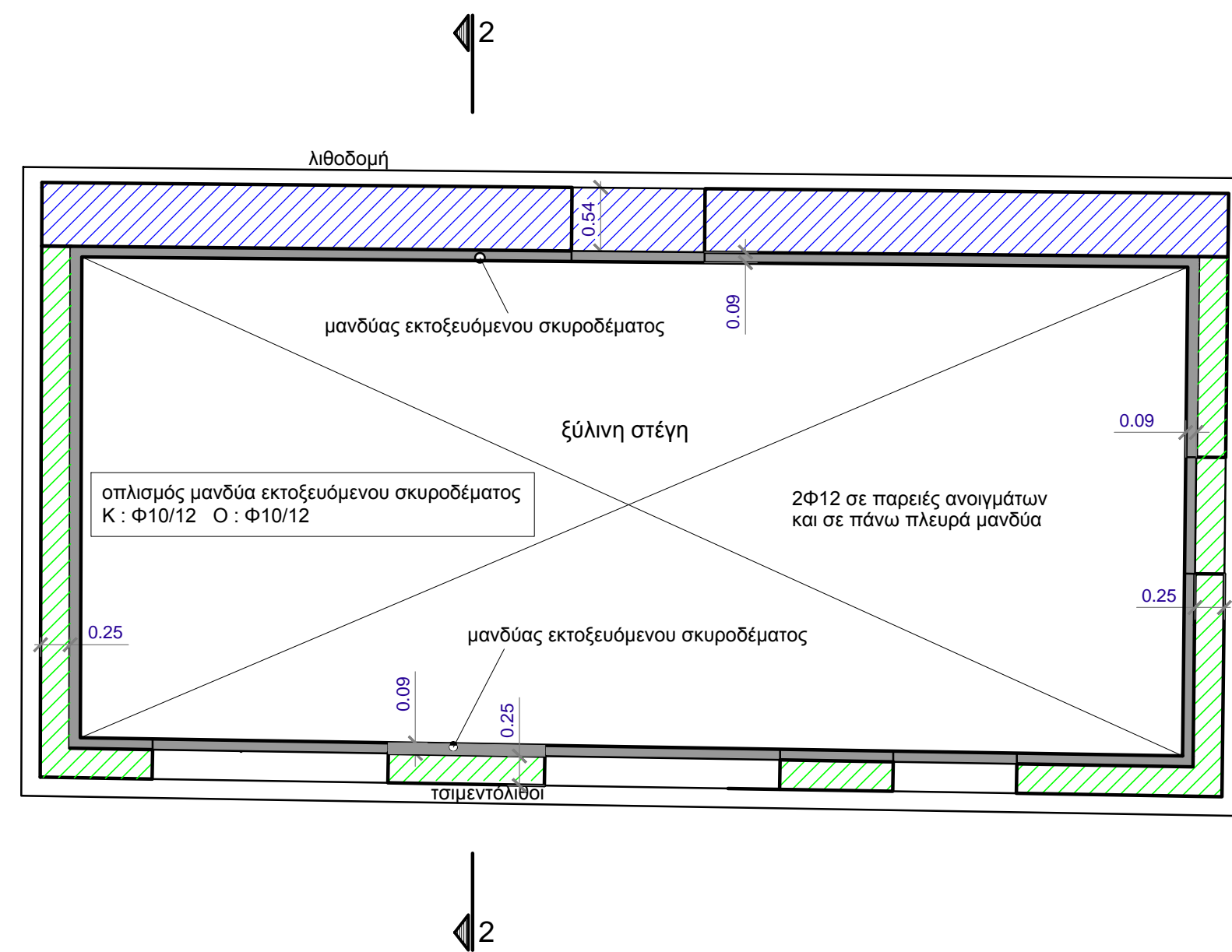

ΕΝΙΣΧΥΣΕΙΣ

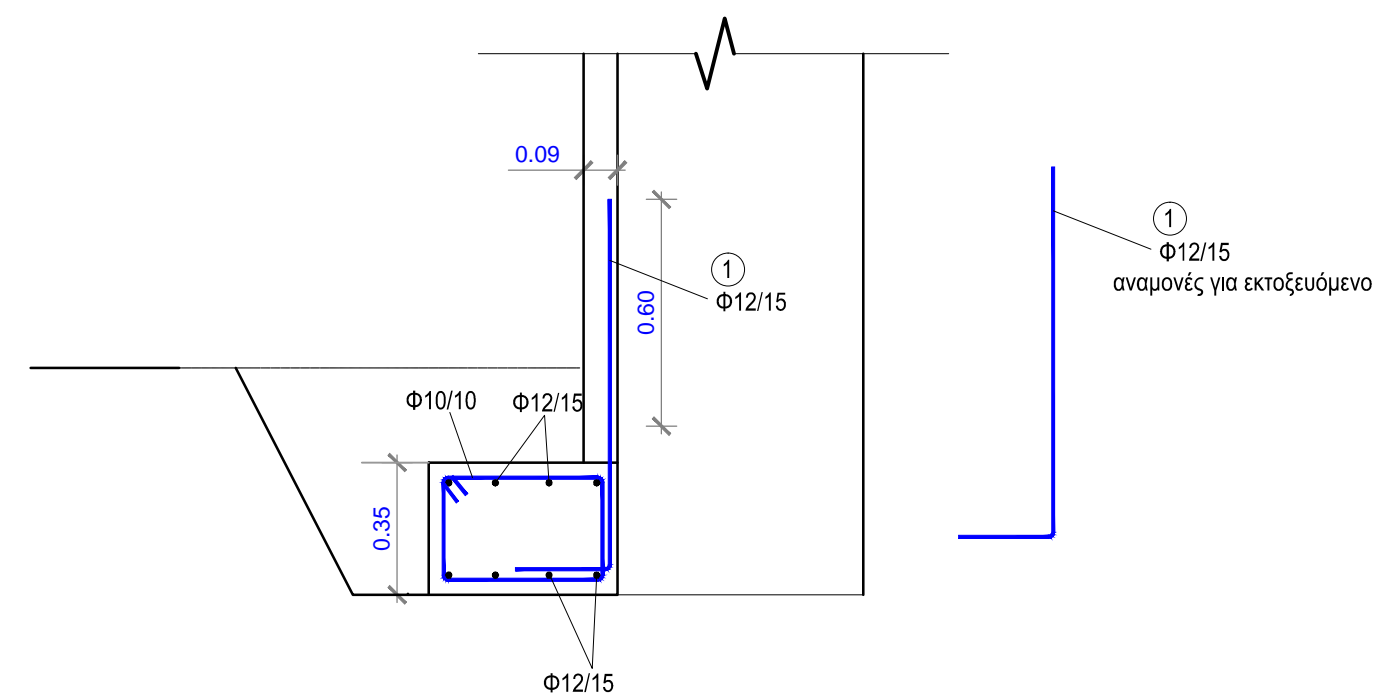

ΛΕΠΤΟΜΕΡΕΙΑ ΠΕΔΙΛΟΥ
Κλ. 1/20

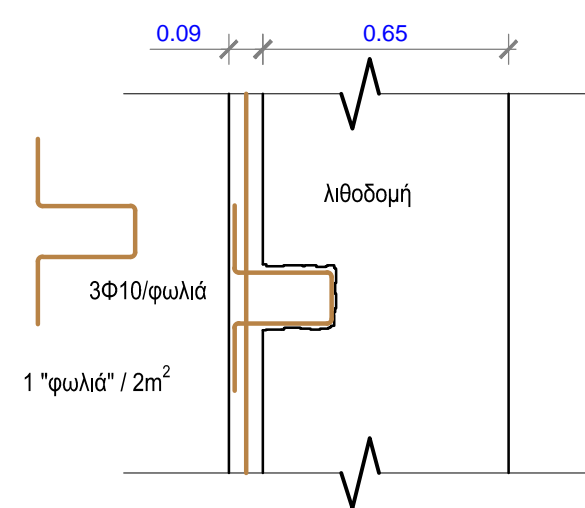

ΛΕΠΤΟΜΕΡΕΙΑ "ΦΩΛΙΑΣ"
Κλ. 1/20

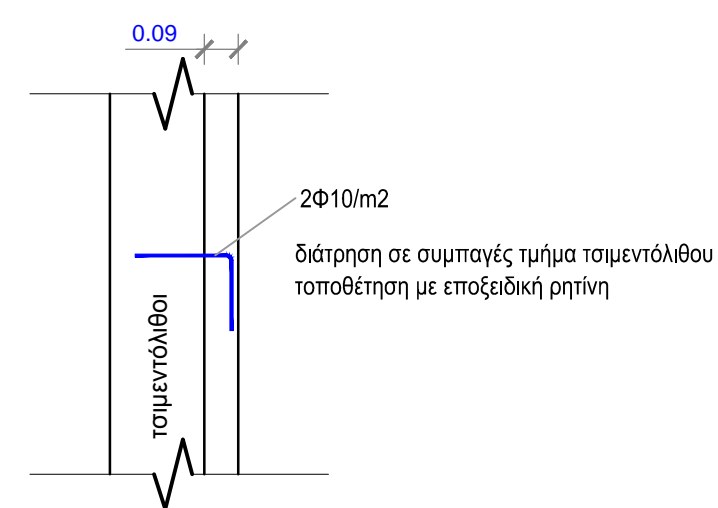

ΣΥΝΔΕΣΗ ΜΕ ΤΣΙΜΕΝΤΟΛΙΘΟ
Κλ. 1/20

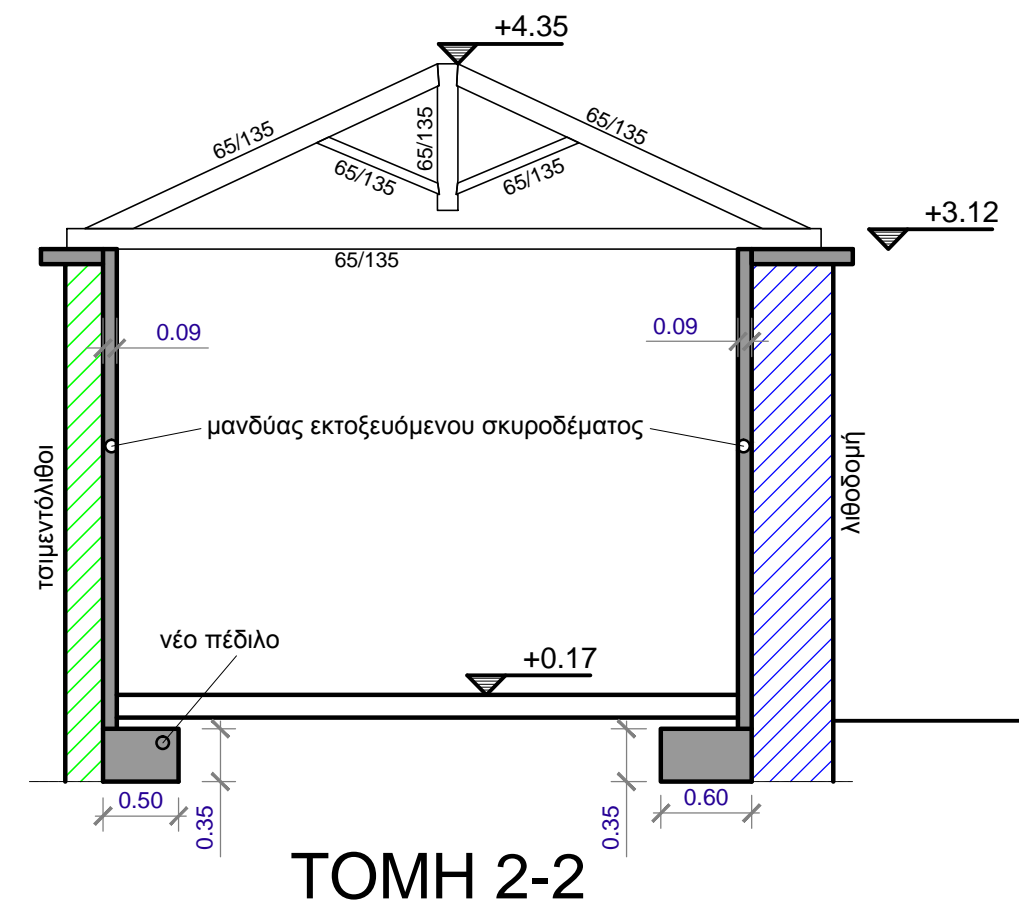

ΤΟΜΗ 2-2

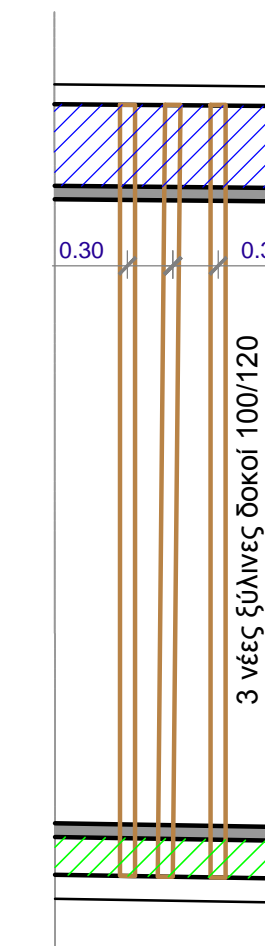

ΤΟΠΙΚΗ ΕΝΙΣΧΥΣΗ ΣΤΕΓΗΣ
στην θέση έδρασης
της μονάδας Η/Μ
(κάτοψη)

ΠΟΡΕΙΑ ΕΡΓΑΣΙΩΝ

- Υποσύλυση στέγης
- Εκκαθάριση για κατασκευή νέου πεδίου.
- Καθαίρεση επιχρισμάτων, καθαρισμός σαθρών τμημάτων.
- Επισκευή αρμών σε λιθοδομή όπου απαιτείται, αρμολόγημα.
- Κλείσιμο ανοιγμάτων και διάνοιξη νέων όπου απαιτείται.
- Κατασκευή πεδίου με αναμονές για εκτοξευόμενο (βλ. λεπτομέρεια).
- Τοποθέτηση οπλισμών για εκτοξευόμενο, φωλιές, βλήτρα.
- Εκτοξευόμενο σκυρόδεμα εσωτερικά από πέδιλο έως στάθμη οροφής.

ΠΑΡΑΔΟΧΕΣ

ΥΛΙΚΑ	
Εγχυτο σκυρόδεμα	C25/30
Εκτοξευόμενο σκυρόδεμα	C30/37
Χάλυβας	B500c
Συνδετήρες	B500c

ΣΕΙΣΜΟΣ	
Ζωνή σεισμικής επικινδυνότητας	II
Σεισμική επιτάχυνση εδάφους	A=α*g=0.24g
Κατηγορία σπουδαιότητας	Σ3, γι=1.20
Κατηγορία εδάφους	B

ΕΔΑΦΟΣ	
Επιτρεπόμενη τάση εδάφους	200 KN/m ²
ΜΟΝΙΜΑ ΦΟΡΤΙΑ	
Ίδιο βάρος οπλισμένου σκυροδέματος	25.0 KN/m ²
Επικάλυψη στέγης	1.00 KN/m ²
Ψευδοοροφή	0.25 KN/m ²

ΚΙΝΗΤΑ ΦΟΡΤΙΑ	
Άνεμος	1.20 KN/m ²
Φορτίο χιονιάς επί εδάφους	1.70 KN/m ²

ΠΡΟΒΛΕΨΗ ΕΠΕΚΤΑΣΗΣ	Οχι
---------------------------	-----

ΚΑΝΟΝΙΣΜΟΙ

- Ευρωκώδικας 1
- Ευρωκώδικας 2
- Ευρωκώδικας 5
- Ευρωκώδικας 6
- Ευρωκώδικας 8

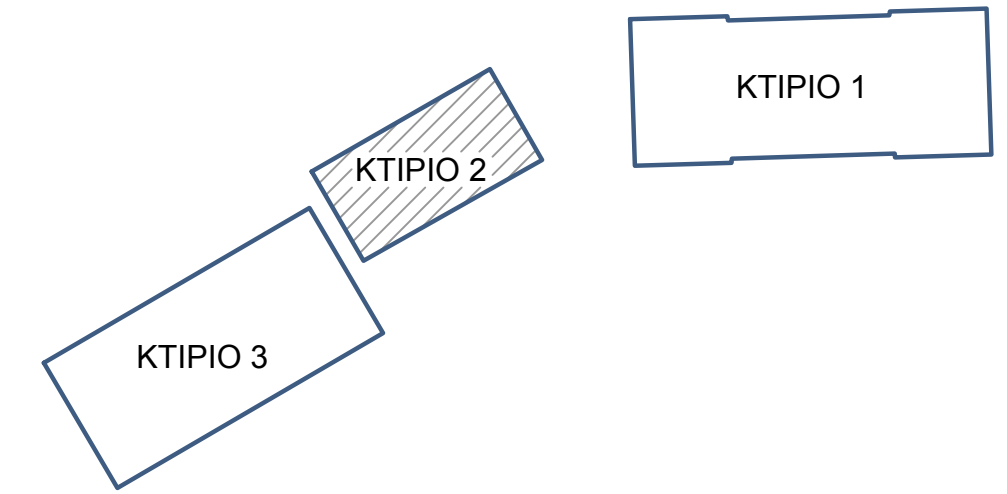

ΗΜΕΡΟΜΗΝΙΑ ΑΝΑΘΕΩΡΗΣΗΣ	Α/Α	ΠΑΡΑΤΗΡΗΣΕΙΣ

ΕΡΓΟΔΟΤΗΣ	
ΕΡΓΟ	ΡΙΖΙΚΗ ΑΝΑΚΑΙΝΙΣΗ ΚΑΙ ΣΤΑΤΙΚΗ ΕΝΙΣΧΥΣΗ ΥΦΙΣΤΑΜΕΝΩΝ ΚΤΙΡΙΩΝ ΣΧΟΛΙΚΟΥ ΣΥΓΚΡΟΤΗΜΑΤΟΣ ΚΑΙ ΚΑΤΑΣΚΕΥΗ ΝΗΠΙΑΓΩΓΕΙΟΥ ΚΑΙ ΧΩΡΟΥ ΠΟΛΛΑΠΛΩΝ ΧΡΗΣΕΩΝ ΣΥΜΦΩΝΑ ΜΕ ΤΟ ΠΡΟΤΥΠΟ ΤΟΥ ΠΑΘΗΤΙΚΟΥ ΚΤΙΡΙΟΥ ΣΤΗΝ Τ.Κ. ΔΕΝΔΡΩΝ Δ. ΤΥΡΝΑΒΟΥ
ΘΕΣΗ	ΟΤ9, ΤΟΠΙΚΗ ΚΟΙΝΟΤΗΤΑ ΔΕΝΤΡΩΝ, ΔΗΜΟΣ ΤΥΡΝΑΒΟΥ, ΝΟΜΟΣ ΛΑΡΙΣΑΣ

ΟΜΑΔΑ ΜΕΛΕΤΗΣ	
ΑΡΧΙΤΕΚΤΟΝΙΚΗ ΜΕΛΕΤΗ:	ΟΝΟΜΑΤΕΠΩΝΥΜΟ / ΕΠΩΝΥΜΙΑ ΕΤΑΙΡΕΙΑΣ
ΤΟΠΟΓΡΑΦΟΣ:	ΟΝΟΜΑΤΕΠΩΝΥΜΟ / ΕΠΩΝΥΜΙΑ ΕΤΑΙΡΕΙΑΣ
Η/Μ ΜΕΛΕΤΗ:	ΟΝΟΜΑΤΕΠΩΝΥΜΟ / ΕΠΩΝΥΜΙΑ ΕΤΑΙΡΕΙΑΣ
ΣΤΑΤΙΚΗ ΜΕΛΕΤΗ:	ΟΝΟΜΑΤΕΠΩΝΥΜΟ / ΕΠΩΝΥΜΙΑ ΕΤΑΙΡΕΙΑΣ

ΕΙΔΟΣ ΜΕΛΕΤΗΣ	ΣΤΑΤΙΚΗ ΜΕΛΕΤΗ
ΦΑΣΗ ΜΕΛΕΤΗΣ	ΟΡΙΣΤΙΚΗ ΜΕΛΕΤΗ
ΘΕΜΑ ΣΧΕΔΙΟΥ	ΚΤΙΡΙΟ 2 ΕΝΙΣΧΥΣΕΙΣ
ΚΛΙΜΑΚΑ ΣΧΕΔΙΟΥ	1:50 , 1:20
ΧΡΟΝΟΣ ΜΕΛΕΤΗΣ	ΜΑΪΟΣ 2023

ΣΦΡΑΓΙΔΑ - ΥΠΟΓΡΑΦΗ	ΚΩΔΙΚΟΣ ΕΡΓΟΥ
	421

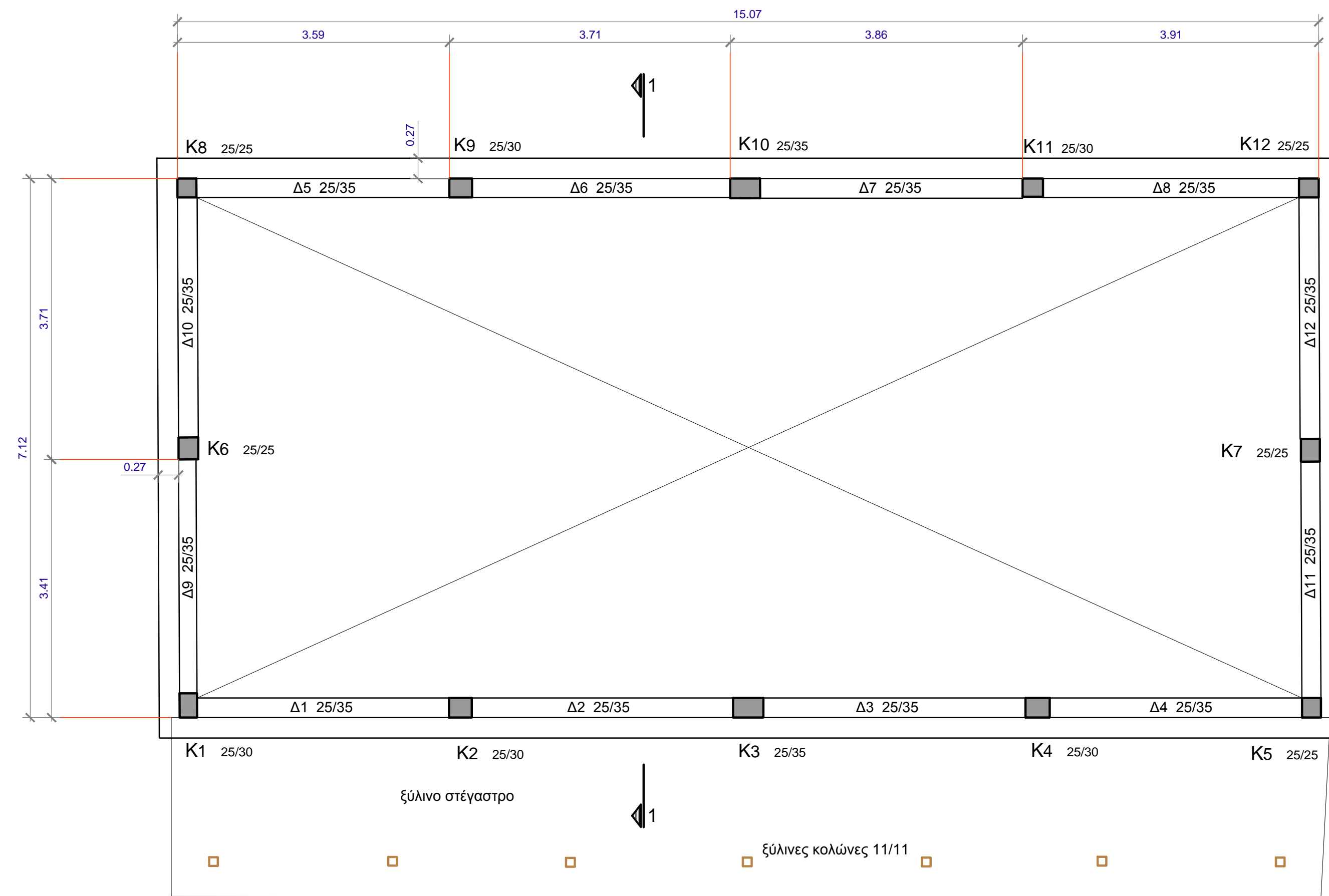

ΕΥΛΟΤΥΠΟΣ ΙΣΟΓΕΙΟΥ
ΚΛ. 1/50

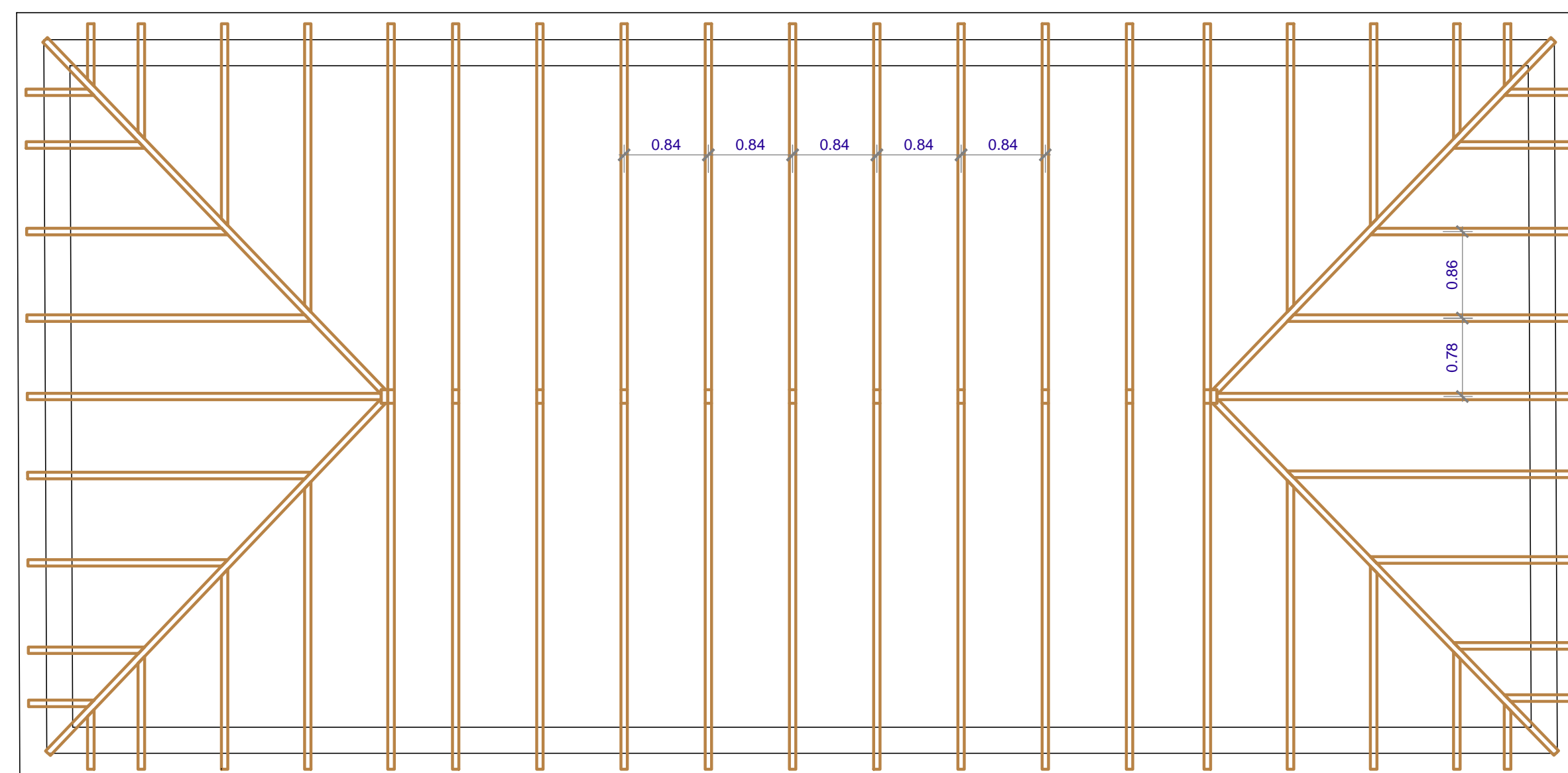

ΚΑΤΟΦΗ ΣΤΕΓΗΣ
ΚΛ. 1/50

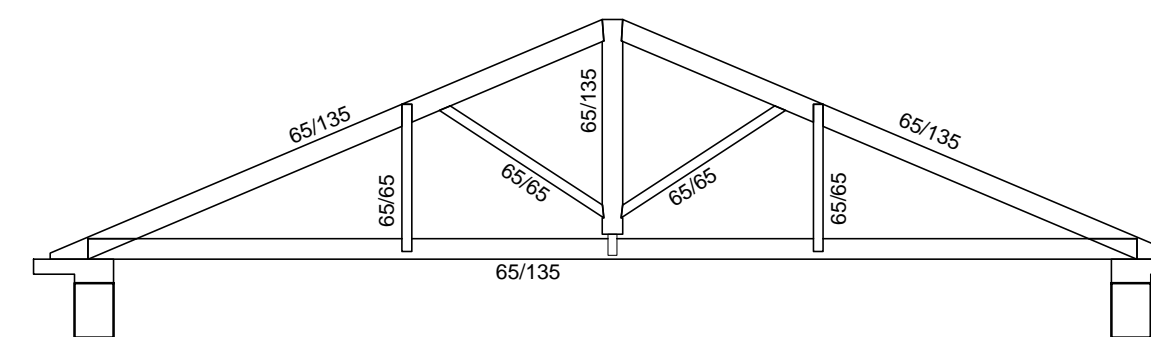

ΤΟΜΗ 1-1
ΚΛ. 1/50

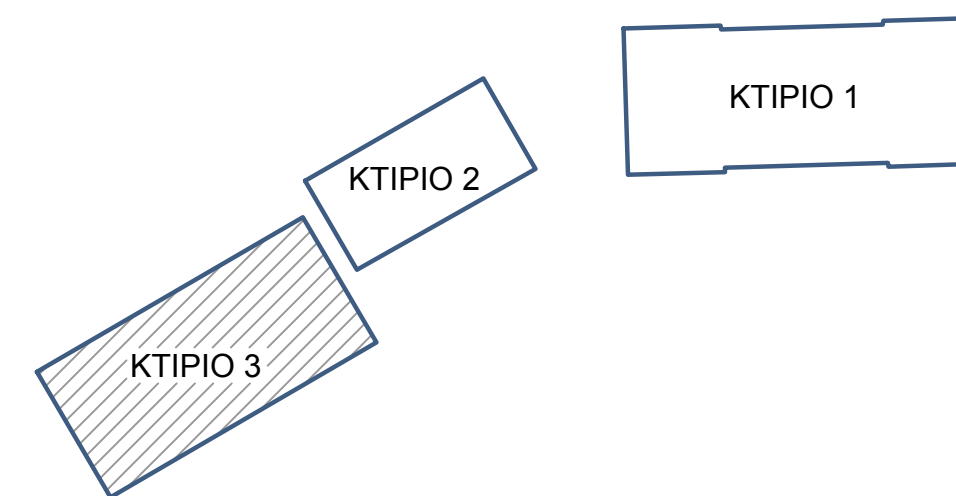

ΗΜΕΡΟΜΗΝΙΑ ΑΝΑΘΕΩΡΗΣΗΣ	Α/Α	ΠΑΡΑΤΗΡΗΣΕΙΣ

ΕΡΓΟΔΟΤΗΣ	
ΕΡΓΟ	ΡΙΖΙΚΗ ΑΝΑΚΑΙΝΙΣΗ ΚΑΙ ΣΤΑΤΙΚΗ ΕΝΙΣΧΥΣΗ ΥΦΙΣΤΑΜΕΝΩΝ ΚΤΙΡΙΩΝ ΣΧΟΛΙΚΟΥ ΣΥΓΚΡΟΤΗΜΑΤΟΣ ΚΑΙ ΚΑΤΑΣΚΕΥΗ ΝΗΠΙΑΓΩΓΕΙΟΥ ΚΑΙ ΧΩΡΟΥ ΠΟΛΛΑΠΛΩΝ ΧΡΗΣΕΩΝ ΣΥΜΦΩΝΑ ΜΕ ΤΟ ΠΡΟΤΥΠΟ ΤΟΥ ΠΑΘΗΤΙΚΟΥ ΚΤΙΡΙΟΥ ΣΤΗΝ Τ.Κ. ΔΕΝΔΡΩΝ Δ. ΤΥΡΝΑΒΟΥ
ΘΕΣΗ	ΟΤ9, ΤΟΠΙΚΗ ΚΟΙΝΟΤΗΤΑ ΔΕΝΤΡΩΝ, ΔΗΜΟΣ ΤΥΡΝΑΒΟΥ, ΝΟΜΟΣ ΛΑΡΙΣΑΣ

ΟΜΑΔΑ ΜΕΛΕΤΗΣ	
ΑΡΧΙΤΕΚΤΟΝΙΚΗ ΜΕΛΕΤΗ:	ΟΝΟΜΑΤΕΠΩΝΥΜΟ / ΕΠΩΝΥΜΙΑ ΕΤΑΙΡΕΙΑΣ
ΤΟΠΟΓΡΑΦΟΣ:	ΟΝΟΜΑΤΕΠΩΝΥΜΟ / ΕΠΩΝΥΜΙΑ ΕΤΑΙΡΕΙΑΣ
Η/Μ ΜΕΛΕΤΗ:	ΟΝΟΜΑΤΕΠΩΝΥΜΟ / ΕΠΩΝΥΜΙΑ ΕΤΑΙΡΕΙΑΣ
ΣΤΑΤΙΚΗ ΜΕΛΕΤΗ:	ΟΝΟΜΑΤΕΠΩΝΥΜΟ / ΕΠΩΝΥΜΙΑ ΕΤΑΙΡΕΙΑΣ

ΕΙΔΟΣ ΜΕΛΕΤΗΣ	ΣΤΑΤΙΚΗ ΜΕΛΕΤΗ
ΦΑΣΗ ΜΕΛΕΤΗΣ	ΟΡΙΣΤΙΚΗ ΜΕΛΕΤΗ
ΘΕΜΑ ΣΧΕΔΙΟΥ	ΚΤΙΡΙΟ 3 ΑΠΟΤΥΠΩΣΗ ΥΠΑΡΧΟΝΤΟΣ
ΚΛΙΜΑΚΑ ΣΧΕΔΙΟΥ	1:50
ΧΡΟΝΟΣ ΜΕΛΕΤΗΣ	ΜΑΪΟΣ 2023

ΣΦΡΑΓΙΔΑ - ΥΠΟΓΡΑΦΗ	
ΚΩΔΙΚΟΣ ΕΡΓΟΥ	421

ΑΡΙΘΜΟΣ ΣΧΕΔΙΟΥ
Σ Δ-6

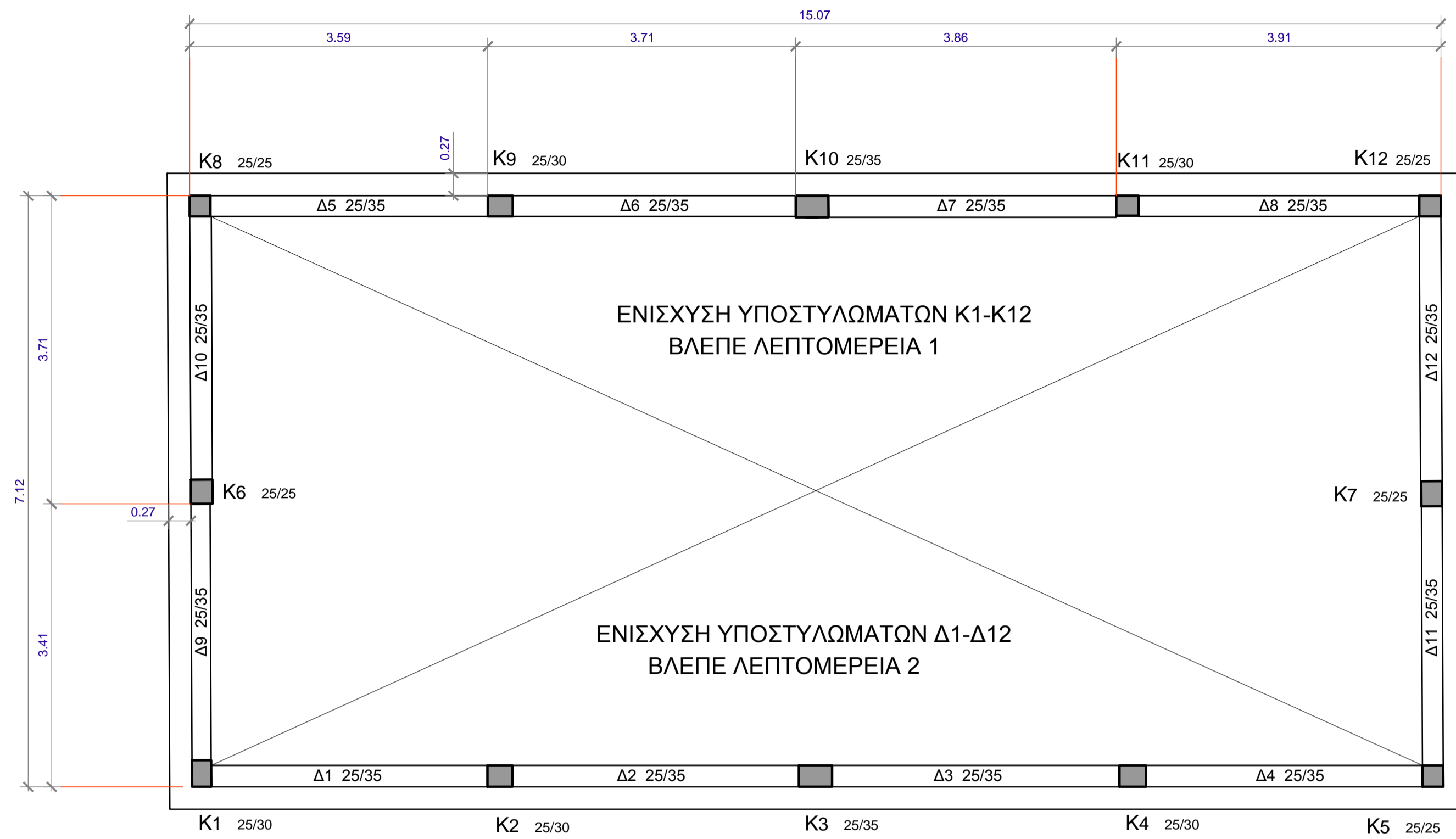

ΞΥΛΟΤΥΠΟΣ ΙΣΟΓΕΙΟΥ
ΚΛ. 1/50

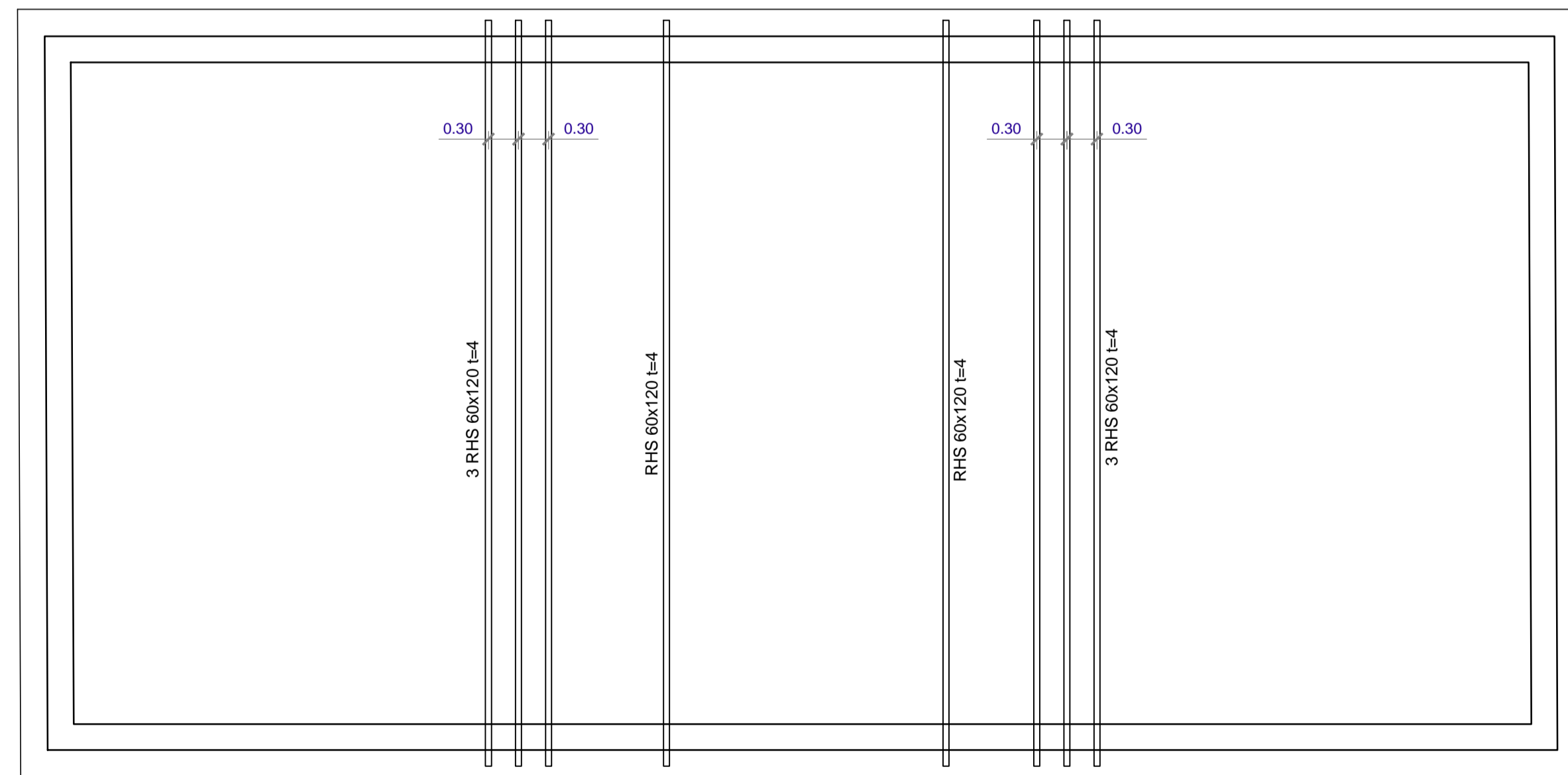

ΝΕΕΣ ΜΕΤΑΛΛΙΚΕΣ ΔΟΚΟΙ
για έδραση 2 Η/Μ μονάδων και στοριών

ΠΑΡΑΔΟΧΕΣ

- ΥΛΙΚΑ**
Δομικός χάλυβας S235
- ΣΕΙΣΜΟΣ**
Ζωνη σεισμικής επικινδυνότητας II
Σεισμική επιτάχυνση εδάφους A=g=0.24g
Κατηγορία σταθαιότητας Σ3, γ=1.20
Κατηγορία εδάφους Β
- ΕΔΑΦΟΣ**
Επιτρεπόμενη τάση εδάφους 200 KN/m²
- ΜΟΝΙΜΑ ΦΟΡΤΙΑ**
Ίδιο βάρος σπλισμένου σκυροδέματος 25.0 KN/m²
Επικάλυψη στέγης 1.00 KN/m²
Ψευδοροφή 0.30 KN/m²
- ΚΙΝΗΤΑ ΦΟΡΤΙΑ**
Άνεμος 1.20 KN/m²
Φορτίο χιονιού επί εδάφους 1.70 KN/m²
- ΠΡΟΒΛΕΨΗ ΕΠΕΚΤΑΣΗΣ**
Όχι
- ΚΑΝΟΝΙΣΜΟΙ**
Ευρωκώδικας 1
Ευρωκώδικας 2
Ευρωκώδικας 5
Ευρωκώδικας 6
Ευρωκώδικας 8

ΣΗΜΕΙΩΣΗ

Αν κατά την αποξήλωση των κεραμιδιών για τοποθέτηση νέας μόνωσης διαπιστωθούν :

- Φθορές σε ξύλινα μέλη
- Ανεπαρκείς συνδέσεις

θα αντικατασταθούν τα φθαρμένα μέλη με νέα ίδιας διατομής και βελιωθούν οι συνδέσεις.

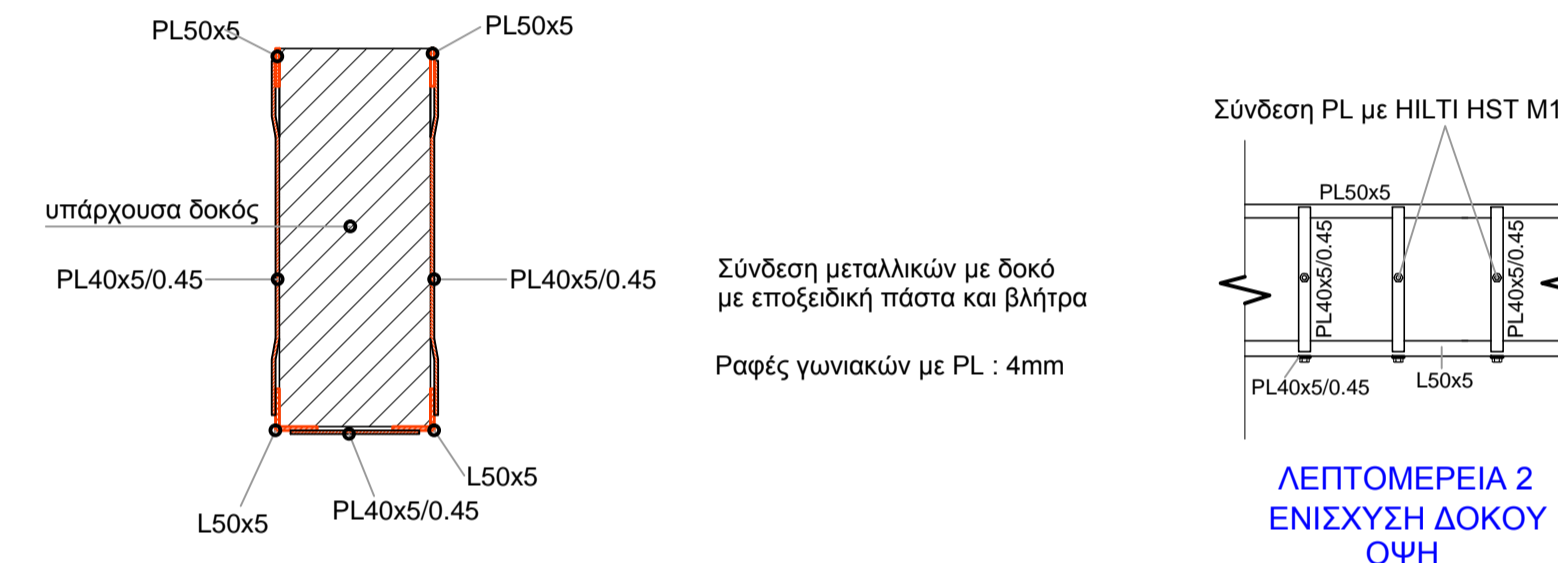
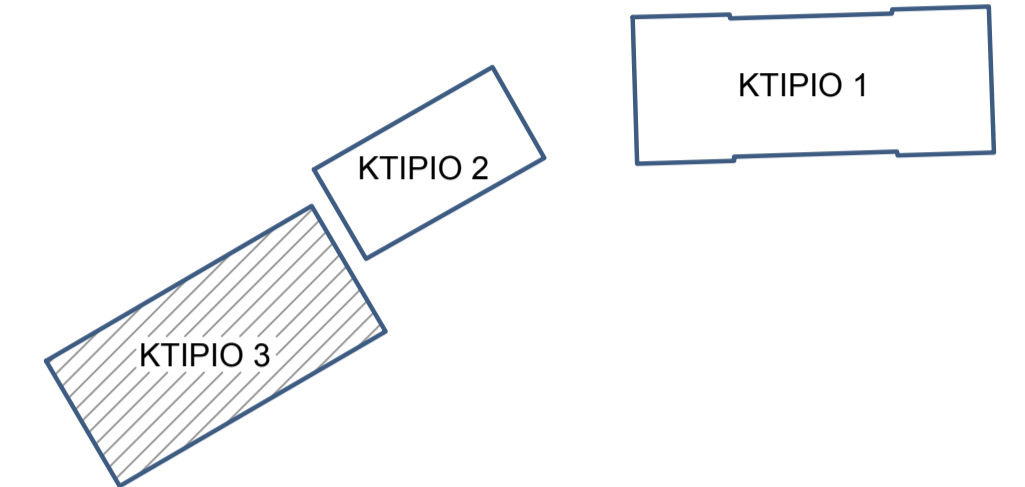

ΛΕΠΤΟΜΕΡΕΙΑ 2
ΕΝΙΣΧΥΣΗ ΔΟΚΟΥ
ΤΟΜΗ
ΚΛ. 1/10

Σύνδεση PL με HILTI HST M12

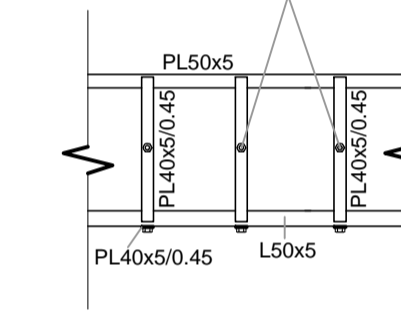

ΛΕΠΤΟΜΕΡΕΙΑ 2
ΕΝΙΣΧΥΣΗ ΔΟΚΟΥ
ΟΨΗ
ΚΛ. 1/10

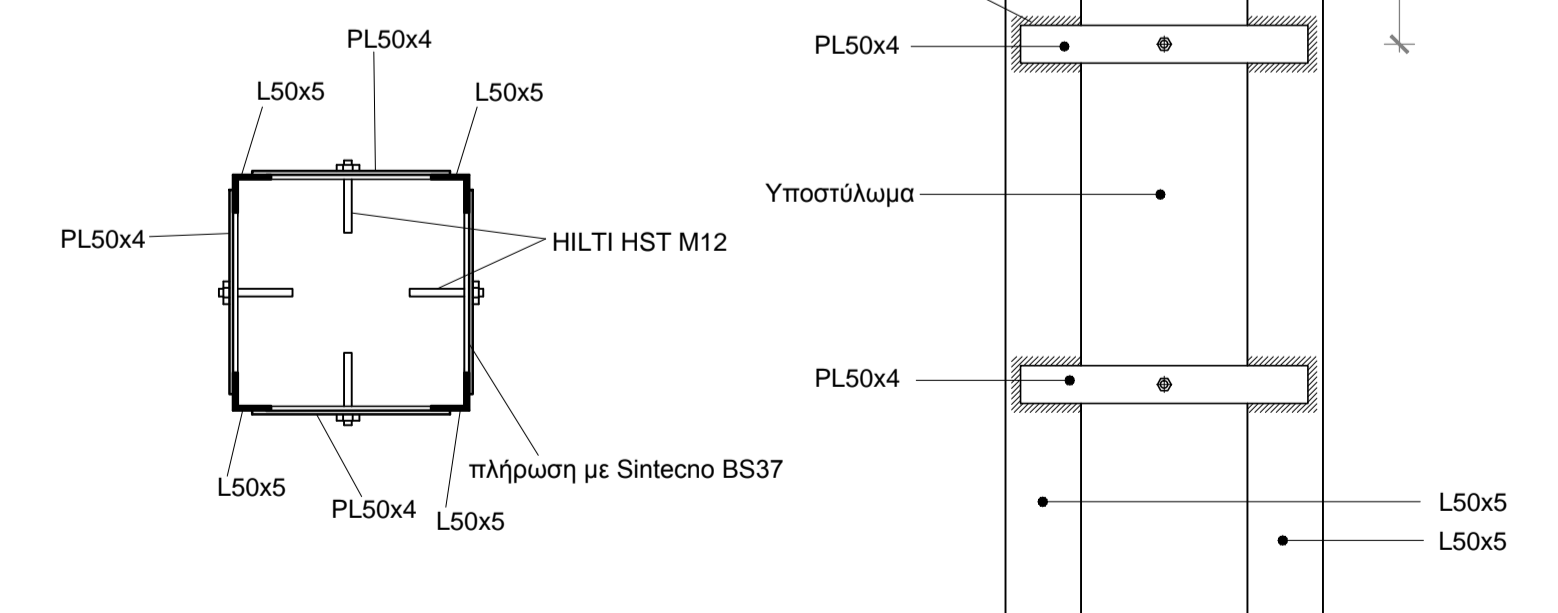

ΛΕΠΤΟΜΕΡΕΙΑ 1
ΤΟΜΗ

- Σημείωση :
- Το κενό μεταξύ οριζόντιων ελασμάτων και υποστύλωματος, θα πληρωθεί με μη συρρικνούμενο τσιμεντοκονίαμα (π.χ. Sintecno BS37)
 - Μετά την τοποθέτηση όλων των μεταλλικών ελασμάτων, θα γίνει επάλειψη των ελασμάτων με αναστολέα διάβρωσης.

ΛΕΠΤΟΜΕΡΕΙΑ 1
ΤΥΠΙΚΗ ΛΕΠΤΟΜΕΡΕΙΑ ΕΝΙΣΧΥΣΗΣ ΥΠΟΣΤΥΛΩΜΑΤΩΝ

ΗΜΕΡΟΜΗΝΙΑ ΑΝΑΘΕΩΡΗΣΗΣ	Α/Α	ΠΑΡΑΤΗΡΗΣΕΙΣ

ΕΡΓΟΔΟΤΗΣ

ΕΡΓΟ ΡΙΖΙΚΗ ΑΝΑΚΑΙΝΙΣΗ ΚΑΙ ΣΤΑΤΙΚΗ ΕΝΙΣΧΥΣΗ ΥΦΙΣΤΑΜΕΝΩΝ ΚΤΙΡΙΩΝ ΣΧΟΛΙΚΟΥ ΣΥΓΚΡΟΤΗΜΑΤΟΣ ΚΑΙ ΚΑΤΑΣΚΕΥΗ ΝΗΠΙΑΓΩΓΕΙΟΥ ΚΑΙ ΧΩΡΟΥ ΠΟΛΛΑΠΛΩΝ ΧΡΗΣΕΩΝ ΣΥΜΦΩΝΑ ΜΕ ΤΟ ΠΡΟΤΥΠΟ ΤΟΥ ΠΑΘΗΤΙΚΟΥ ΚΤΙΡΙΟΥ ΣΤΗΝ Τ.Κ. ΔΕΝΔΡΩΝ Δ. ΤΥΡΝΑΒΟΥ

ΘΕΣΗ
ΟΤ9, ΤΟΠΙΚΗ ΚΟΙΝΟΤΗΤΑ ΔΕΝΤΡΩΝ, ΔΗΜΟΣ ΤΥΡΝΑΒΟΥ, ΝΟΜΟΣ ΛΑΡΙΣΑΣ

ΟΜΑΔΑ ΜΕΛΕΤΗΣ

ΑΡΧΙΤΕΚΤΟΝΙΚΗ ΜΕΛΕΤΗ:
ΟΝΟΜΑΤΕΠΩΝΥΜΟ / ΕΠΩΝΥΜΙΑ ΕΤΑΙΡΕΙΑΣ

ΤΟΠΟΓΡΑΦΟΣ:
ΟΝΟΜΑΤΕΠΩΝΥΜΟ / ΕΠΩΝΥΜΙΑ ΕΤΑΙΡΕΙΑΣ

Η/Μ ΜΕΛΕΤΗ:
ΟΝΟΜΑΤΕΠΩΝΥΜΟ / ΕΠΩΝΥΜΙΑ ΕΤΑΙΡΕΙΑΣ

ΣΤΑΤΙΚΗ ΜΕΛΕΤΗ:
ΟΝΟΜΑΤΕΠΩΝΥΜΟ / ΕΠΩΝΥΜΙΑ ΕΤΑΙΡΕΙΑΣ

ΕΙΔΟΣ ΜΕΛΕΤΗΣ	ΣΤΑΤΙΚΗ ΜΕΛΕΤΗ
ΦΑΣΗ ΜΕΛΕΤΗΣ	ΟΡΙΣΤΙΚΗ ΜΕΛΕΤΗ
ΘΕΜΑ ΣΧΕΔΙΟΥ	ΚΤΙΡΙΟ 3 ΕΝΙΣΧΥΣΕΙΣ
ΚΛΙΜΑΚΑ ΣΧΕΔΙΟΥ	1:50 , 1:20
ΧΡΟΝΟΣ ΜΕΛΕΤΗΣ	ΜΑΪΟΣ 2023

ΣΦΡΑΓΙΔΑ - ΥΠΟΓΡΑΦΗ

ΑΡΘΡΟΣ ΣΧΕΔΙΟΥ
Σ Δ-7

ΚΩΔΙΚΟΣ ΕΡΓΟΥ
421

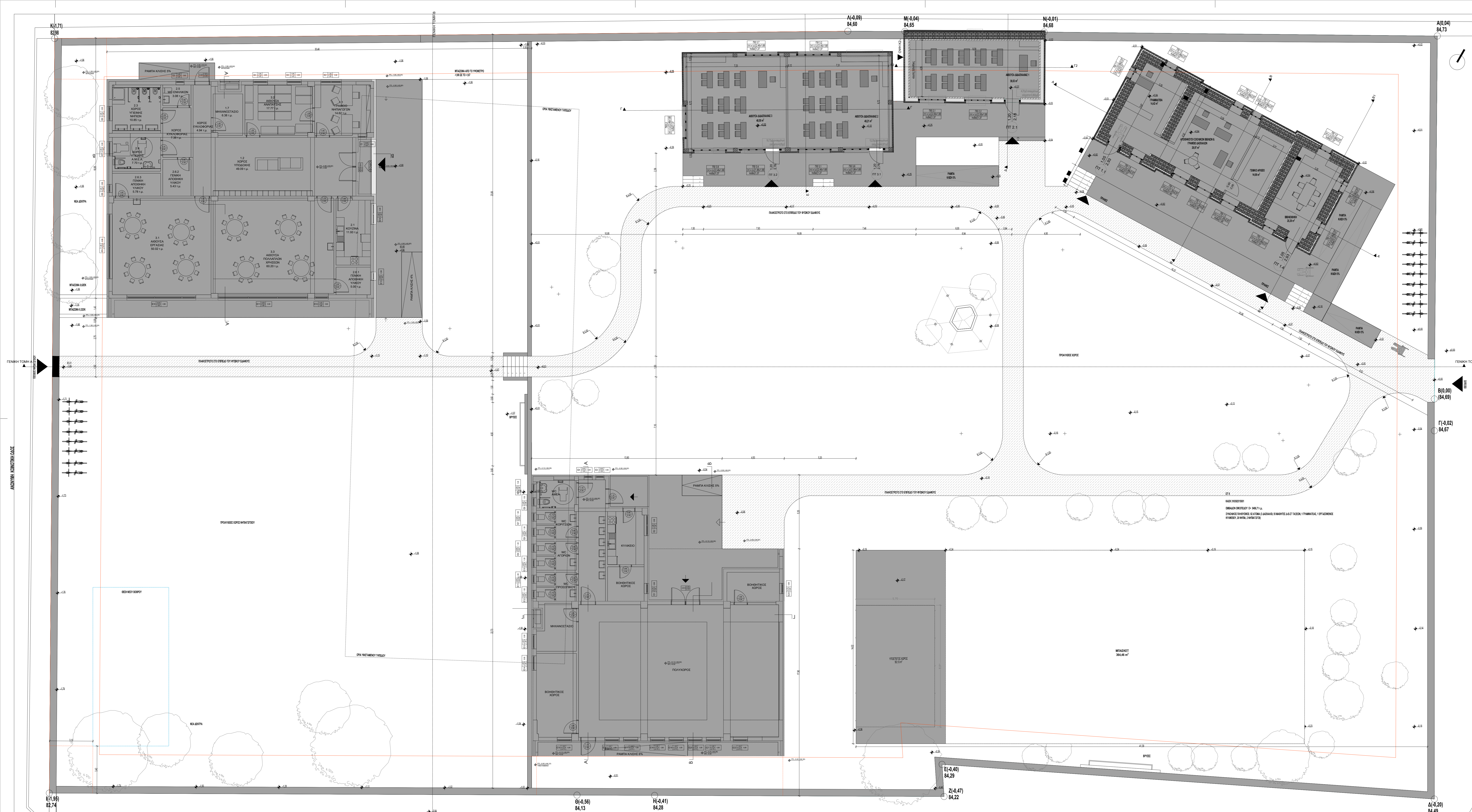

ΥΠΟΜΝΗΜΑ ΣΥΜΒΟΛΙΣΜΩΝ ΚΑΤΩΦΛΗΣ

X X	ΕΝΔΕΙΞΗ ΤΟΜΗΣ
[Symbol]	ΧΑΡΑΚΤΗΡΙΣΜΟΣ ΕΣΩΤΕΡΙΚΟΥ ΚΟΥΦΟΜΑΤΟΣ ΠΑΡΑΘΥΡΟΥ
[Symbol]	ΧΑΡΑΚΤΗΡΙΣΜΟΣ ΚΟΥΦΟΜΑΤΟΣ ΠΟΡΤΑΣ
[Symbol]	ΕΝΔΕΙΞΗ ΤΕΛΙΚΗΣ ΣΤΑΘΜΗΣ ΔΑΠΕΔΟΥ

ΥΠΟΜΝΗΜΑ ΣΥΜΒΟΛΙΣΜΩΝ ΓΡΑΜΜΩΝ

[Symbol]	ΟΡΙΟ ΟΙΚΟΓΕΝΕΙΟΥ
[Symbol]	ΟΙΚΟΔΟΜΙΚΗ ΓΡΑΜΜΗ

ΧΑΡΑΚΤΗΡΙΣΜΟΣ ΥΛΙΚΩΝ / ΤΟΙΧΟΠΟΙΕΙ ΚΑΙ ΔΑΠΕΔΑ

[Symbol]	ΥΦΙΣΤΑΜΕΝΟΣ ΠΕΤΡΙΝΟΣ ΤΟΙΧΟΣ ΜΕ ΕΣΩΤΕΡΙΚΗ ΕΝΕΙΧΤΗ ΕΚΤΟΣΥΜΕΝΟΥ ΣΚΥΡΟΔΕΜΑΤΟΣ ΚΑΙ ΕΣΩΤΕΡΙΚΗ ΘΕΡΜΟΠΡΟΣΤΑΣΙΑ
[Symbol]	ΥΦΙΣΤΑΜΕΝΟΣ ΠΕΤΡΙΝΟΣ ΤΟΙΧΟΣ ΜΕ ΕΣΩΤΕΡΙΚΗ ΕΝΕΙΧΤΗ ΕΚΤΟΣΥΜΕΝΟΥ ΣΚΥΡΟΔΕΜΑΤΟΣ ΚΑΙ ΕΣΩΤΕΡΙΚΗ ΘΕΡΜΟΠΡΟΣΤΑΣΙΑ
[Symbol]	ΥΦΙΣΤΑΜΕΝΟΣ ΠΕΤΡΙΝΟΣ ΤΟΙΧΟΣ ΜΕ ΕΝΕΙΧΤΗ ΕΚΤΟΣΥΜΕΝΟΥ ΣΚΥΡΟΔΕΜΑΤΟΣ
[Symbol]	ΜΠΑΤΙΚΗ ΤΟΙΧΟΠΟΙΙΑ ΜΕ ΕΝΕΙΧΤΗ ΕΚΤΟΣΥΜΕΝΟΥ ΣΚΥΡΟΔΕΜΑΤΟΣ ΚΑΙ ΕΣΩΤΕΡΙΚΗ ΘΕΡΜΟΠΡΟΣΤΑΣΙΑ
[Symbol]	ΜΠΑΤΙΚΗ ΤΟΙΧΟΠΟΙΙΑ ΜΕ ΕΣΩΤΕΡΙΚΗ ΘΕΡΜΟΠΡΟΣΤΑΣΙΑ
[Symbol]	ΜΠΑΤΙΚΗ ΤΟΙΧΟΠΟΙΙΑ
[Symbol]	ΣΤΟΙΧΙΟ ΟΠΛΩΜΕΝΟΥ ΣΚΥΡΟΔΕΜΑΤΟΣ
[Symbol]	ΘΕΡΜΟΜΟΝΩΣΗ ΠΕΤΡΟΒΑΒΑΚΑ
[Symbol]	ΨΕΥΔΟΡΟΦΗ
[Symbol]	ΔΑΠΕΔΟ ΜΕ ΔΙΟΓΚΩΜΕΝΗ ΠΟΛΥΣΤΕΡΙΝΗ ΚΑΙ ΤΕΛΙΚΗ ΕΠΙΠΡΟΣΗ
[Symbol]	ΧΩΜΑ ΠΕΡΦΑΛΛΟΝΤΟΣ ΧΩΡΟΥ ΣΕ ΤΟΜΗ
[Symbol]	ΧΩΜΑ ΠΕΡΦΑΛΛΟΝΤΟΣ ΧΩΡΟΥ ΣΕ ΚΑΤΩΦΛΗ
[Symbol]	ΠΛΑΚΟΣΤΡΩΣΗ ΠΡΟΧΑΛΑΣΟΥ ΧΩΡΟΥ

ΗΜΕΡΟΜΗΝΙΑ ΑΝΑΘΕΩΡΗΣΗΣ	Α/Α	ΠΑΡΑΤΗΡΗΣΕΙΣ

ΕΡΓΟΔΟΤΗΣ
ΕΡΓΟ ΡΙΖΙΚΗ ΑΝΑΚΑΙΝΙΣΗ ΚΑΙ ΣΤΑΤΙΚΗ ΕΠΙΣΚΥΣΗ ΥΦΙΣΤΑΜΕΝΟΥ ΚΤΙΡΙΟΥ ΣΧΟΛΙΚΟΥ ΣΥΓΚΡΟΤΗΜΑΤΟΣ ΚΑΙ ΚΑΤΑΣΚΕΥΗ ΝΗΠΙΑΓΩΓΕΙΟΥ ΚΑΙ ΧΩΡΟΥ ΠΟΛΛΑΠΛΩΝ ΧΡΗΣΕΩΝ ΣΥΜΦΩΝΑ ΜΕ ΤΟ ΠΡΟΤΥΠΟ ΤΟΥ ΠΑΘΗΤΙΚΟΥ ΚΤΙΡΙΟΥ ΣΤΗΝ Τ.Κ. ΔΕΛΔΡΩΝ Δ. ΤΥΡΝΑΒΟΥ
ΘΕΣΗ ΟΤ9, ΤΟΠΙΚΗ ΚΟΙΝΟΤΗΤΑ ΔΕΝΤΡΩΝ, ΔΗΜΟΣ ΤΥΡΝΑΒΟΥ, ΝΟΜΟΣ ΛΑΡΙΣΑΣ

ΟΜΑΔΑ ΜΕΛΕΤΗΣ
 ΑΡΧΙΤΕΚΤΟΝΙΚΗ ΜΕΛΕΤΗ:
 ΟΝΟΜΑΤΕΠΩΝΥΜΟ / ΕΠΩΝΥΜΙΑ ΕΤΑΙΡΕΙΑΣ
 ΤΟΠΟΓΡΑΦΟΣ:
 ΟΝΟΜΑΤΕΠΩΝΥΜΟ / ΕΠΩΝΥΜΙΑ ΕΤΑΙΡΕΙΑΣ
 Η/Μ ΜΕΛΕΤΗ:
 ΟΝΟΜΑΤΕΠΩΝΥΜΟ / ΕΠΩΝΥΜΙΑ ΕΤΑΙΡΕΙΑΣ
 ΣΤΑΤΙΚΗ ΜΕΛΕΤΗ:
 ΟΝΟΜΑΤΕΠΩΝΥΜΟ / ΕΠΩΝΥΜΙΑ ΕΤΑΙΡΕΙΑΣ

ΕΙΔΟΣ ΜΕΛΕΤΗΣ ΦΑΣΗ ΜΕΛΕΤΗΣ ΘΕΜΑ ΣΧΕΔΙΟΥ	ΑΡΧΙΤΕΚΤΟΝΙΚΗ ΜΕΛΕΤΗ ΟΡΙΣΤΙΚΗ ΜΕΛΕΤΗ	ΑΡΙΘΜΟΣ ΣΧΕΔΙΟΥ A.01.1
ΚΛΙΜΑΚΑ ΣΧΕΔΙΟΥ ΧΡΟΝΟΣ ΜΕΛΕΤΗΣ	ΚΑΤΩΦΛΗ ΙΣΟΓΕΙΟΥ	1:100 ΜΑΪΟΣ 2023

ΣΦΡΑΓΙΔΑ - ΥΠΟΓΡΑΦΗ

ΕΚΔΟΣΗ ΕΡΓΟΥ
421

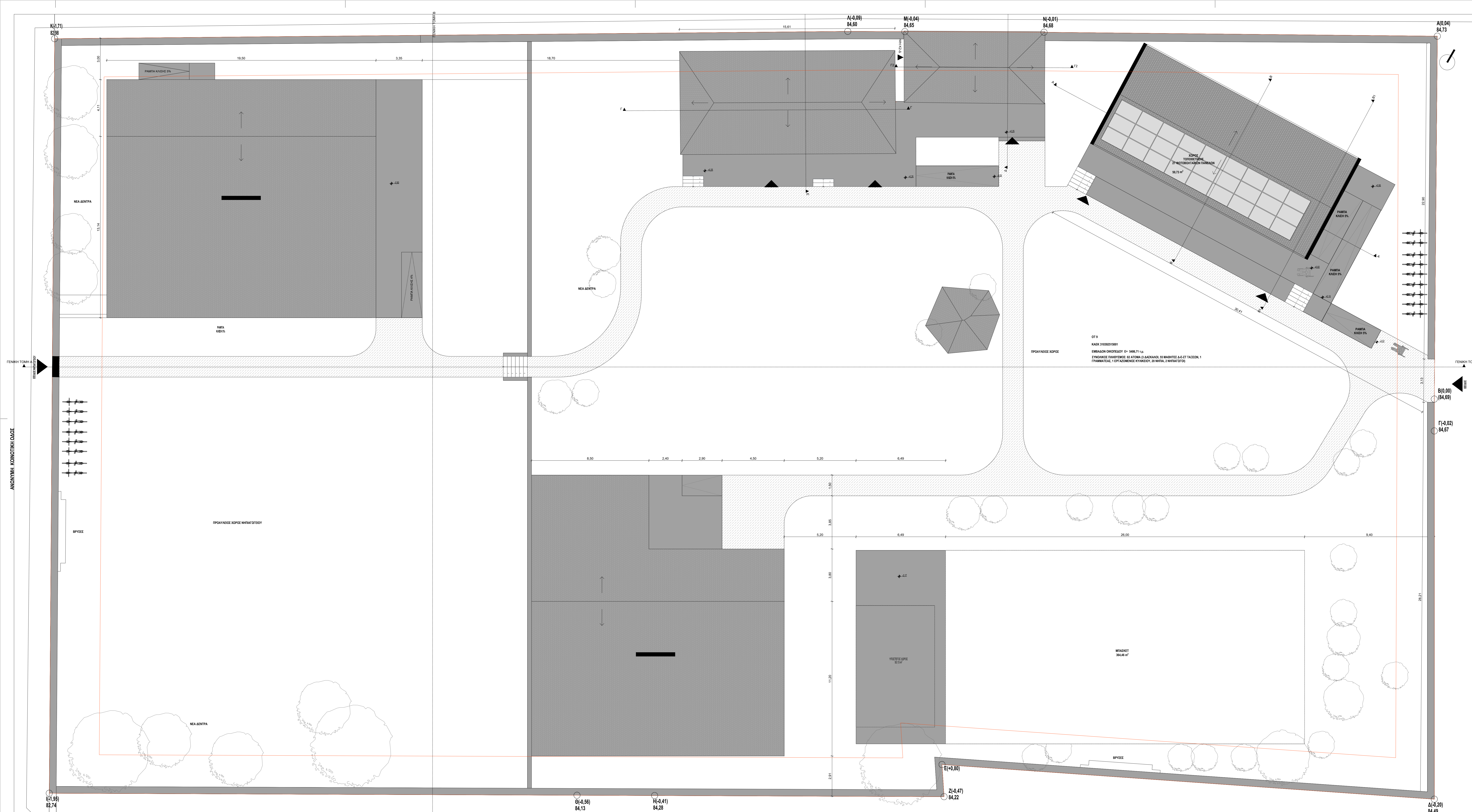

- ΥΠΟΜΝΗΜΑ ΣΥΜΒΟΛΙΣΜΩΝ ΚΑΤΩΦΗΣ**
- X X ΕΝΔΕΙΞΗ ΤΟΜΗΣ
 - ΧΑΡΑΚΤΗΡΙΣΤΟΣ ΕΣΩΤΕΡΙΚΟΥ ΚΟΥΦΩΜΑΤΟΣ ΠΑΡΑΘΥΡΟΥ
 - ⊗ ΧΑΡΑΚΤΗΡΙΣΤΟΣ ΚΟΥΦΩΜΑΤΟΣ ΠΟΡΤΑΣ
 - ⬇️ ΕΝΔΕΙΞΗ ΤΕΛΙΚΗΣ ΣΤΑΘΜΗΣ ΔΙΑΓΕΔΟΥ
- ΥΠΟΜΝΗΜΑ ΣΥΜΒΟΛΙΣΜΩΝ ΓΡΑΜΜΩΝ**
- ΟΡΙΟ ΟΙΚΟΠΕΔΟΥ
 - ΟΙΚΟΔΟΜΙΚΗ ΓΡΑΜΜΗ
- ΧΑΡΑΚΤΗΡΙΣΤΙΚΑ ΥΛΙΚΩΝ / ΤΟΙΧΟΠΟΙΕΙΣ ΚΑΙ ΔΑΠΕΔΑ**
- ΥΦΙΣΤΑΜΕΝΟΣ ΠΕΡΙΝΟΣ ΤΟΙΧΟΣ ΜΕ ΕΣΩΤΕΡΙΚΗ ΕΝΔΥΣΗ ΕΚΤΟΣΥΜΕΝΟΥ ΣΚΥΡΟΔΕΜΑΤΟΣ ΚΑΙ ΕΣΩΤΕΡΙΚΗ ΘΕΡΜΟΠΡΟΣΩΦΗ
 - ΥΦΙΣΤΑΜΕΝΟΣ ΠΕΡΙΝΟΣ ΤΟΙΧΟΣ ΜΕ ΕΣΩΤΕΡΙΚΗ ΕΝΔΥΣΗ ΕΚΤΟΣΥΜΕΝΟΥ ΣΚΥΡΟΔΕΜΑΤΟΣ ΚΑΙ ΕΣΩΤΕΡΙΚΗ ΘΕΡΜΟΠΡΟΣΩΦΗ
 - ΥΦΙΣΤΑΜΕΝΟΣ ΠΕΡΙΝΟΣ ΤΟΙΧΟΣ ΜΕ ΕΝΔΥΣΗ ΕΚΤΟΣΥΜΕΝΟΥ ΣΚΥΡΟΔΕΜΑΤΟΣ
 - ΜΤΑΛΙΚΗ ΤΟΙΧΟΠΟΙΑ ΜΕ ΕΝΔΥΣΗ ΕΚΤΟΣΥΜΕΝΟΥ ΣΚΥΡΟΔΕΜΑΤΟΣ ΚΑΙ ΕΣΩΤΕΡΙΚΗ ΘΕΡΜΟΠΡΟΣΩΦΗ
 - ΜΤΑΛΙΚΗ ΤΟΙΧΟΠΟΙΑ ΜΕ ΕΣΩΤΕΡΙΚΗ ΘΕΡΜΟΠΡΟΣΩΦΗ
 - ΜΤΑΛΙΚΗ ΤΟΙΧΟΠΟΙΑ
 - ΣΤΟΙΧΙΟ ΟΠΛΩΜΕΝΟΥ ΣΚΥΡΟΔΕΜΑΤΟΣ
 - ΘΕΡΜΟΜΟΝΩΣΗ ΠΕΤΡΟΒΑΒΛΑΚΑ
 - ΨΕΥΔΟΡΟΦΗ
 - ΔΑΠΕΔΟ ΜΕ ΔΙΟΓΚΩΜΕΝΗ ΠΟΛΥΣΤΕΡΙΝΗ ΚΑΙ ΤΕΛΙΚΗ ΕΠΙΤΡΟΦΗ
 - ΧΩΜΑ ΠΕΡΙΒΑΛΛΟΝΤΟΣ ΧΩΡΟΥ ΣΕ ΤΟΜΗ
 - ΧΩΜΑ ΠΕΡΙΒΑΛΛΟΝΤΟΣ ΧΩΡΟΥ ΣΕ ΚΑΤΟΧΗ
 - ΠΛΑΚΟΠΡΟΣΩΦΗ ΠΡΟΣΤΑΛΕΟΥ ΧΩΡΟΥ

ΗΜΕΡΟΜΗΝΙΑ ΑΝΑΘΕΩΡΗΣΗΣ	Α/Α	ΠΑΡΑΤΗΡΗΣΕΙΣ

ΕΡΓΟΔΟΤΗΣ

ΕΡΓΟ ΡΙΖΙΚΗ ΑΝΑΚΑΙΝΙΣΗ ΚΑΙ ΣΤΑΤΙΚΗ ΕΝΙΣΧΥΣΗ ΥΦΙΣΤΑΜΕΝΩΝ ΚΤΙΡΙΩΝ ΣΧΟΛΙΚΟΥ ΣΥΓΚΡΟΤΗΜΑΤΟΣ ΚΑΙ ΚΑΤΑΣΚΕΥΗ ΝΗΠΙΑΓΩΓΕΙΟΥ ΚΑΙ ΧΩΡΟΥ ΠΟΛΥΛΠΛΟΝ ΧΡΗΣΕΩΝ ΣΥΜΦΩΝΑ ΜΕ ΤΟ ΠΡΟΤΥΠΟ ΤΟΥ ΠΑΘΗΤΙΚΟΥ ΚΤΙΡΙΟΥ ΣΤΗΝ Τ.Κ. ΔΕΝΔΡΩΝ Δ. ΤΥΡΝΑΒΟΥ

ΘΕΣΗ ΟΤ9, ΤΟΠΙΚΗ ΚΟΙΝΟΤΗΤΑ ΔΕΝΤΡΩΝ, ΔΗΜΟΣ ΤΥΡΝΑΒΟΥ, ΝΟΜΟΣ ΛΑΡΙΣΙΑΣ

ΟΜΑΔΑ ΜΕΛΕΤΗΣ

ΑΡΧΙΤΕΚΤΟΝΙΚΗ ΜΕΛΕΤΗ:
ΟΝΟΜΑΤΕΠΩΝΥΜΟ / ΕΠΩΝΥΜΙΑ ΕΤΑΙΡΕΙΑΣ

ΤΟΠΟΓΡΑΦΟΣ:
ΟΝΟΜΑΤΕΠΩΝΥΜΟ / ΕΠΩΝΥΜΙΑ ΕΤΑΙΡΕΙΑΣ

Η/Μ ΜΕΛΕΤΗ:
ΟΝΟΜΑΤΕΠΩΝΥΜΟ / ΕΠΩΝΥΜΙΑ ΕΤΑΙΡΕΙΑΣ

ΣΤΑΤΙΚΗ ΜΕΛΕΤΗ:
ΟΝΟΜΑΤΕΠΩΝΥΜΟ / ΕΠΩΝΥΜΙΑ ΕΤΑΙΡΕΙΑΣ

ΕΙΔΟΣ ΜΕΛΕΤΗΣ	ΑΡΧΙΤΕΚΤΟΝΙΚΗ ΜΕΛΕΤΗ	ΑΡΧΙΤΕΚΤΟΝΙΚΗ ΜΕΛΕΤΗ
ΦΑΣΗ ΜΕΛΕΤΗΣ	ΟΡΙΣΤΙΚΗ ΜΕΛΕΤΗ	
ΘΕΜΑ ΣΧΕΔΙΟΥ	ΚΑΤΟΧΗ ΣΤΕΓΩΝ	ΑΡΧΙΤΕΚΤΟΝΙΚΟ ΣΧΕΔΙΟ
		A.01.2
ΚΛΙΜΑΚΑ ΣΧΕΔΙΟΥ	1:100	
ΧΡΟΝΟΣ ΜΕΛΕΤΗΣ	ΜΑΪΟΣ 2023	

ΣΦΡΑΓΙΔΑ - ΥΠΟΓΡΑΦΗ

ΚΩΔΙΚΟΣ ΕΡΓΟΥ

421

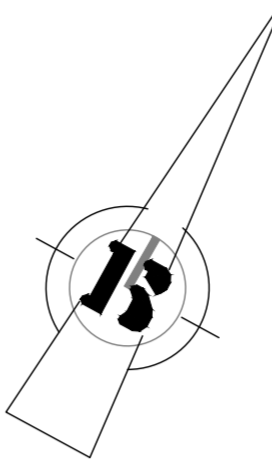
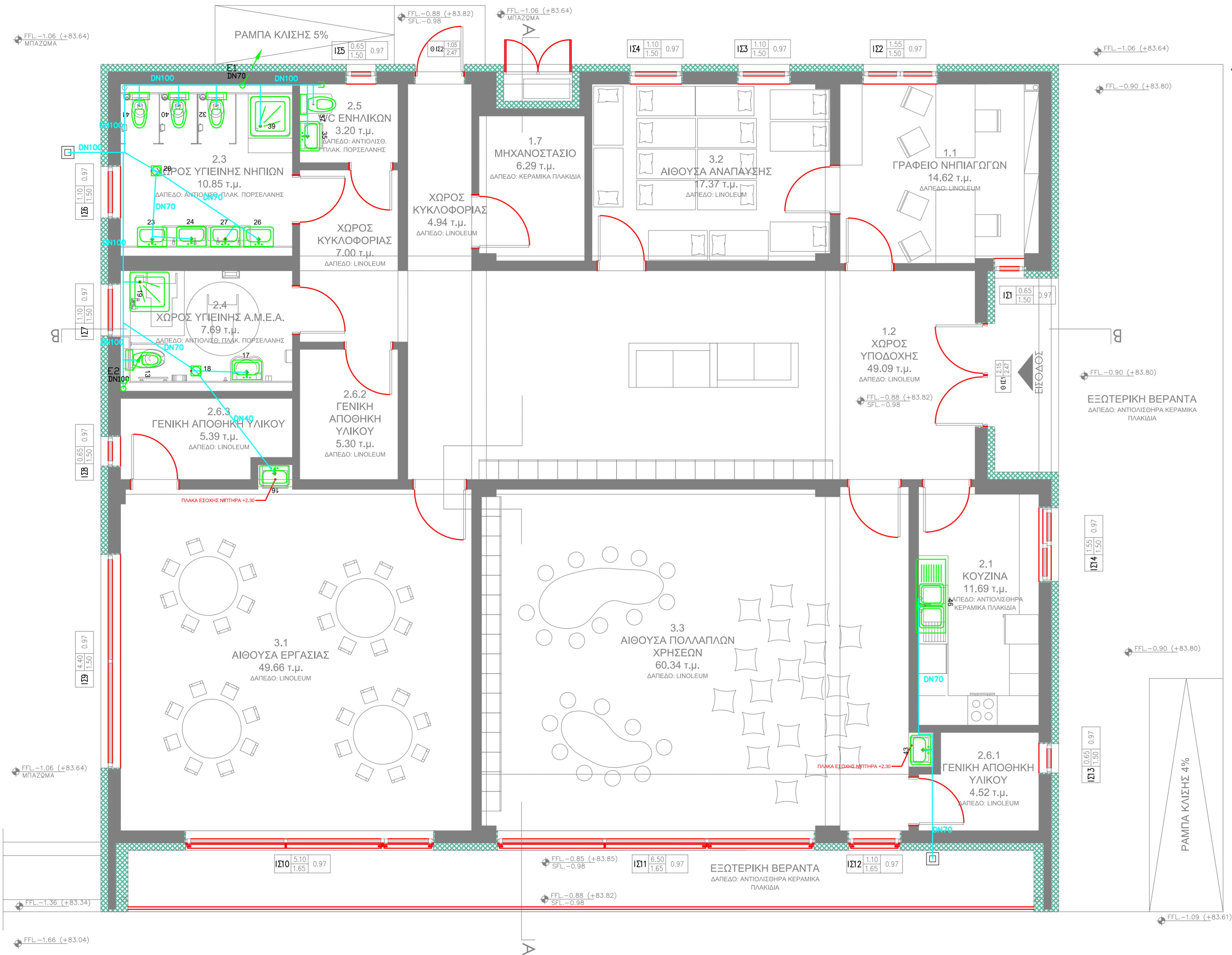

ΥΠΟΜΝΗΜΑ

	Μηχανοσίφωνας
	Φρεάτιο τετράγωνο
	Νιπτήρας
	Ντουςιέρα με αγωγή σύνδεσης < 2m
	Σιφώνι δαπέδου DN 50
	Νεροχύτης κουζίνας
	Λεκάνη
	Ντουςιέρα με αγωγή σύνδεσης > 2m

ΕΡΓΟΔΟΤΗΣ	
ΕΡΓΟ	ΡΙΖΙΚΗ ΑΝΑΚΑΙΝΙΣΗ ΚΑΙ ΣΤΑΤΙΚΗ ΕΝΙΣΧΥΣΗ ΥΦΙΣΤΑΜΕΝΩΝ ΚΤΙΡΙΩΝ ΣΧΟΛΙΚΟΥ ΣΥΓΚΡΟΤΗΜΑΤΟΣ ΚΑΙ ΚΑΤΑΣΚΕΥΗ ΝΗΠΙΑΓΩΓΕΙΟΥ ΚΑΙ ΧΩΡΟΥ ΠΟΛΛΑΠΛΩΝΧΡΗΣΕΩΝ ΣΥΜΦΩΝΑ ΜΕ ΤΟ ΠΡΟΤΥΠΟ ΤΟΥ ΠΑΘΗΤΙΚΟΥ ΚΤΙΡΙΟΥ ΣΤΗΝ Τ.Κ. ΔΕΝΔΡΩΝ Δ. ΤΥΡΝΑΒΟΥ
ΘΕΣΗ	ΟΤ9, ΤΟΠΙΚΗ ΚΟΙΝΟΤΗΤΑ ΔΕΝΔΡΩΝ, ΔΗΜΟΣ ΤΥΡΝΑΒΟΥ, ΝΟΜΟΣ ΛΑΡΙΣΙΑΣ

ΟΜΑΔΑ ΜΕΛΕΤΗΣ	
ΑΡΧΙΤΕΚΤΟΝΙΚΗ ΜΕΛΕΤΗ:	ΟΝΟΜΑΤΕΠΩΝΥΜΟ / ΕΠΩΝΥΜΙΑ ΕΤΑΙΡΕΙΑΣ
ΤΟΠΟΓΡΑΦΟΣ:	ΟΝΟΜΑΤΕΠΩΝΥΜΟ / ΕΠΩΝΥΜΙΑ ΕΤΑΙΡΕΙΑΣ
Η/Μ ΜΕΛΕΤΗ:	ΟΝΟΜΑΤΕΠΩΝΥΜΟ / ΕΠΩΝΥΜΙΑ ΕΤΑΙΡΕΙΑΣ
ΣΤΑΤΙΚΗ ΜΕΛΕΤΗ:	ΟΝΟΜΑΤΕΠΩΝΥΜΟ / ΕΠΩΝΥΜΙΑ ΕΤΑΙΡΕΙΑΣ

ΕΙΔΟΣ ΜΕΛΕΤΗΣ	Η/Μ ΜΕΛΕΤΗ
ΦΑΣΗ ΜΕΛΕΤΗΣ	ΟΡΙΣΤΙΚΗ ΜΕΛΕΤΗ
ΘΕΜΑ ΣΧΕΔΙΟΥ	ΚΑΤΟΨΗ ΙΣΟΓΕΙΟΥ ΝΗΠΙΑΓΩΓΕΙΟΥ- ΑΠΟΧΕΤΕΥΣΗ
ΚΛΙΜΑΚΑ ΣΧΕΔΙΟΥ	1:50
ΧΡΟΝΟΣ ΜΕΛΕΤΗΣ	ΜΑΪΟΣ 2023

ΣΦΡΑΓΙΔΑ - ΥΠΟΓΡΑΦΗ	ΚΩΔΙΚΟΣ ΕΡΓΟΥ
	421

ΑΡΙΘΜΟΣ ΣΧΕΔΙΟΥ
A-01

ΚΑΤΟΨΗ ΙΣΟΓΕΙΟΥ

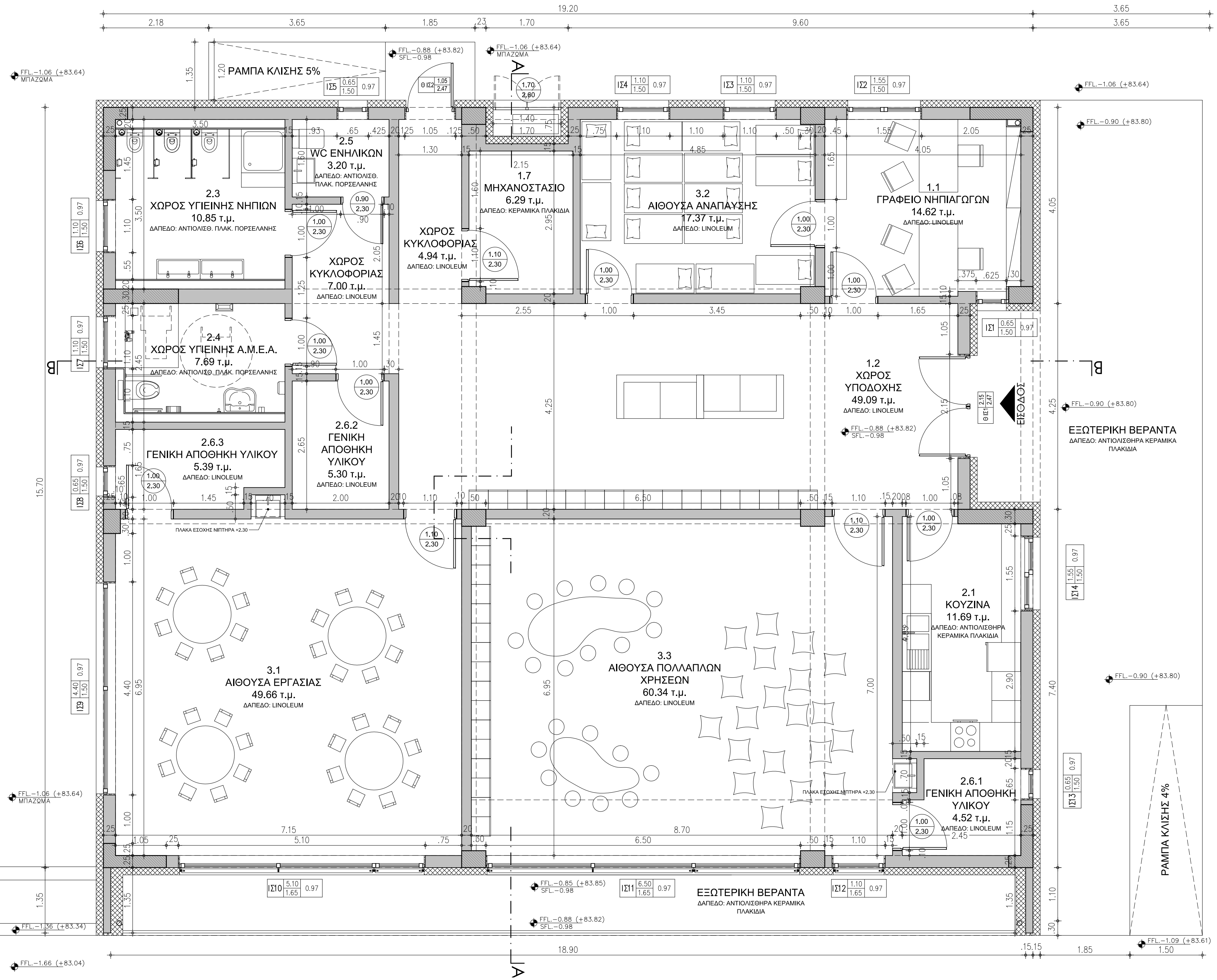

ΥΠΟΜΝΗΜΑ
 Αφετηρία μέτρησης υψών (πλάκα του ισογείου)
 Απόλυτη στάθμη +84.70
 Σχετική στάθμη ±0.00

ΙΣ1 1.60 / 2.20	ΚΩΔΙΚΟΣ ΚΟΥΦΩΜΑΤΩΝ	ΚΩΔΙΚΟΣ ΑΡΙΘ.	ΠΛΑΤΟΣ ΔΟΜΙΚΟΥ ΑΝΟΙΓΜΑΤΟΣ	ΥΨΟΣ ΠΟΔΙΑΣ ΑΠΟ ΣΤΑΘΜΗ ΣΚΥΡΟΔΕΜΑΤΟΣ	ΥΨΟΣ ΔΟΜΙΚΟΥ ΑΝΟΙΓΜΑΤΟΣ
ΙΣ1 1.05 / 2.47	ΚΩΔΙΚΟΣ ΕΞΩΤΕΡΙΚΩΝ ΘΥΡΩΝ	ΚΩΔΙΚΟΣ ΑΡΙΘ.	ΠΛΑΤΟΣ ΔΟΜΙΚΟΥ ΑΝΟΙΓΜΑΤΟΣ	ΥΨΟΣ ΠΡΕΚΟΥ ΑΠΟ ΣΤΑΘΜΗ ΣΚΥΡΟΔΕΜΑΤΟΣ	ΥΨΟΣ ΔΟΜΙΚΟΥ ΑΝΟΙΓΜΑΤΟΣ
	ΚΩΔΙΚΟΣ ΕΞΩΤΕΡΙΚΩΝ ΘΥΡΩΝ		ΠΛΑΤΟΣ ΔΟΜΙΚΟΥ ΑΝΟΙΓΜΑΤΟΣ	ΥΨΟΣ ΠΡΕΚΟΥ ΑΠΟ ΣΤΑΘΜΗ ΣΚΥΡΟΔΕΜΑΤΟΣ	
	ΥΨΟΜΕΤΡΑ (ΚΑΤΑΣΚΕΥΩΝ)		ΣΧΕΤΙΚΗ ΤΕΛΙΚΗ ΣΤΑΘΜΗ ΔΑΠΕΔΟΥ / ΑΠΟΛΥΤΗ ΣΤΑΘΜΗ	ΣΧΕΤΙΚΗ ΣΤΑΘΜΗ ΣΚΥΡΟΔΕΜΑΤΟΣ	
	ΥΨΟΜΕΤΡΑ (ΔΙΑΜΟΡΦΩΣΕΩΝ)		ΣΧΕΤΙΚΗ ΤΕΛΙΚΗ ΣΤΑΘΜΗ ΔΙΑΜΟΡΦΩΣΗΣ / ΑΠΟΛΥΤΗ ΣΤΑΘΜΗ	ΣΧΕΤΙΚΗ ΣΤΑΘΜΗ ΣΚΥΡΟΔΕΜΑΤΟΣ	
	ΣΤΑΘΜΗ ΥΨΟΜΕΤΡΟΥ		ΣΧΕΤΙΚΗ ΤΕΛΙΚΗ ΣΤΑΘΜΗ ΔΙΑΜΟΡΦΩΣΗΣ / ΑΠΟΛΥΤΗ ΣΤΑΘΜΗ		
	ΟΠΛΙΣΜΕΝΟ ΣΚΥΡΟΔΕΜΑ				
	ΠΛΙΝΘΟΔΟΜΗ				
	ΘΕΡΜΟΜΟΝΩΣΗ				
	ΚΙΝΗΤΗ ΠΕΡΙΣΤΑ				

ΕΡΓΟΔΟΤΗΣ

ΕΡΓΟ
 ΡΙΖΙΚΗ ΑΝΑΚΑΙΝΙΣΗ ΚΑΙ ΣΤΑΤΙΚΗ ΕΝΙΣΧΥΣΗ ΥΦΙΣΤΑΜΕΝΩΝ ΚΤΙΡΙΩΝ ΣΧΟΛΙΚΟΥ ΣΥΓΚΡΟΤΗΜΑΤΟΣ ΚΑΙ ΚΑΤΑΣΚΕΥΗ ΝΗΠΙΑΓΩΓΕΙΟΥ ΚΑΙ ΧΩΡΟΥ ΠΟΛΛΑΠΛΩΝ ΧΡΗΣΕΩΝ ΣΥΜΦΩΝΑ ΜΕ ΤΟ ΠΡΟΤΥΠΟ ΤΟΥ ΠΑΘΗΤΙΚΟΥ ΚΤΙΡΙΟΥ ΣΤΗΝ ΤΚ. ΔΕΝΔΡΩΝ ΤΟΥ ΔΗΜΟΥ ΤΥΡΝΑΒΟΥ

ΘΕΣΗ
 ΟΤ9, ΤΟΠΙΚΗ ΚΟΙΝΟΤΗΤΑ ΔΕΝΤΡΩΝ, ΔΗΜΟΣ ΤΥΡΝΑΒΟΥ, ΝΟΜΟΣ ΛΑΡΙΣΑΣ

ΟΜΑΔΑ ΜΕΛΕΤΗΣ

ΑΡΧΙΤΕΚΤΟΝΙΚΗ ΜΕΛΕΤΗ:
 ΟΝΟΜΑΤΕΠΩΝΥΜΟ / ΕΠΩΝΥΜΙΑ ΕΤΑΙΡΕΙΑΣ

ΤΟΠΟΓΡΑΦΟΣ:
 ΟΝΟΜΑΤΕΠΩΝΥΜΟ / ΕΠΩΝΥΜΙΑ ΕΤΑΙΡΕΙΑΣ

Η/Μ ΜΕΛΕΤΗ:
 ΟΝΟΜΑΤΕΠΩΝΥΜΟ / ΕΠΩΝΥΜΙΑ ΕΤΑΙΡΕΙΑΣ

ΣΤΑΤΙΚΗ ΜΕΛΕΤΗ:
 ΟΝΟΜΑΤΕΠΩΝΥΜΟ / ΕΠΩΝΥΜΙΑ ΕΤΑΙΡΕΙΑΣ

ΕΙΔΟΣ ΜΕΛΕΤΗΣ ΗΛΕΚΤΡΟΜΗΧΑΝΟΛΟΓΙΚΗ ΜΕΛΕΤΗ

ΦΑΣΗ ΜΕΛΕΤΗΣ ΟΡΙΣΤΙΚΗ ΜΕΛΕΤΗ

ΘΕΜΑ ΣΧΕΔΙΟΥ ΚΑΤΟΨΗ ΙΣΟΓΕΙΟΥ - ΝΗΠΙΑΓΩΓΕΙΟΥ

ΑΡΙΘΜΟΣ ΣΧΕΔΙΟΥ AP-01

ΚΛΙΜΑΚΑ ΣΧΕΔΙΟΥ 1:50

ΧΡΟΝΟΣ ΜΕΛΕΤΗΣ ΜΑΪΟΣ 2023

ΣΦΡΑΓΙΔΑ - ΥΠΟΓΡΑΦΗ

ΚΩΔΙΚΟΣ ΕΡΓΟΥ 421

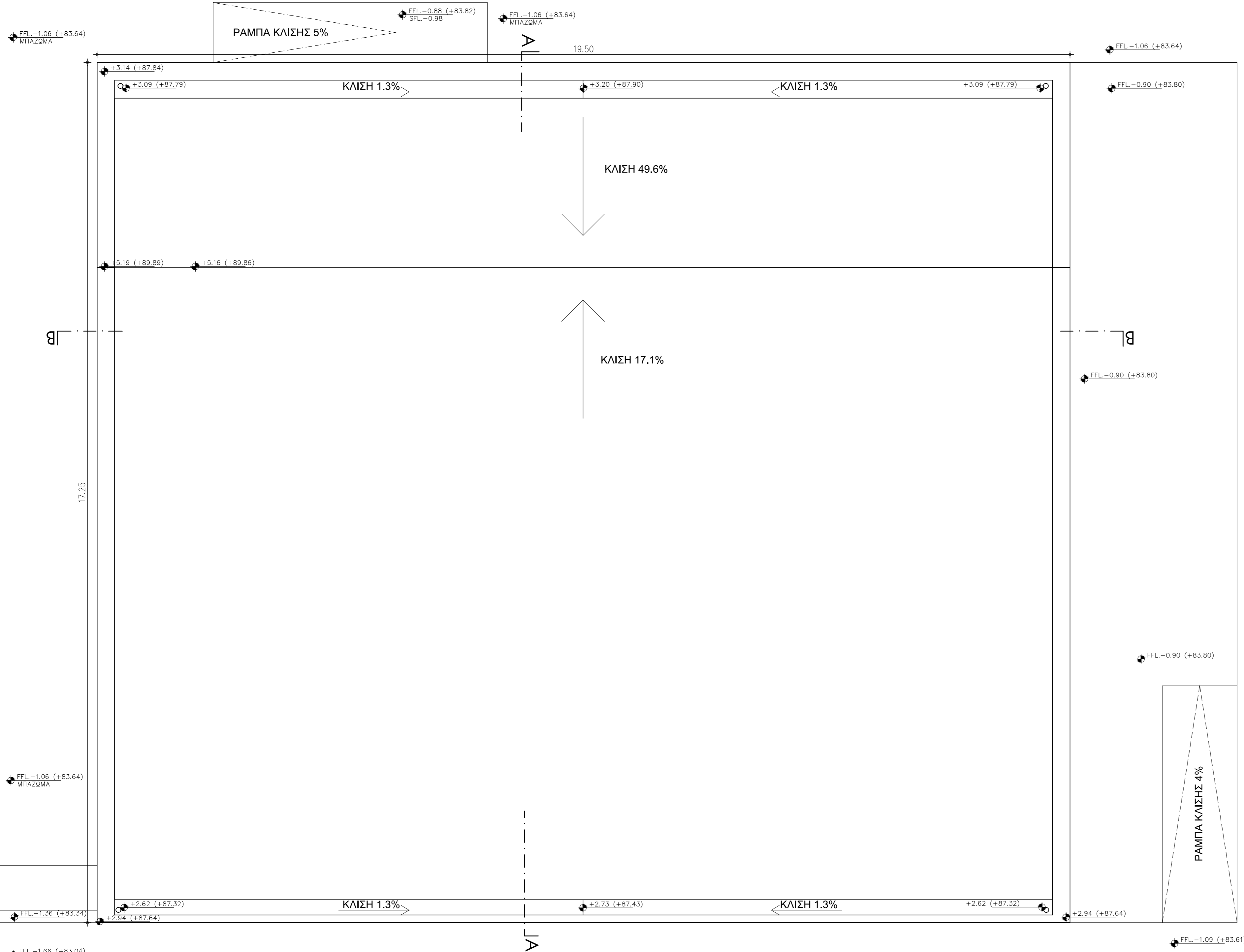

ΥΠΟΜΝΗΜΑ
 Αφετηρία μέτρησης υψών (πλάκα του ισογείου)
 Απόλυτη στάθμη +84.70
 Σχετική στάθμη ±0.00

ΙΣ1	1.60 2.20	1.00	ΚΩΔΙΚΟΣ ΚΟΥΦΩΜΑΤΩΝ	ΚΩΔΙΚΟΣ ΑΡΙΘ.	ΠΛΑΤΟΣ ΔΟΜΙΚΟΥ ΑΝΟΙΓΜΑΤΟΣ ΥΨΟΣ ΠΟΔΙΑΣ ΑΠΟ ΣΤΑΘΜΗ ΣΚΥΡΟΔΕΜΑΤΟΣ ΥΨΟΣ ΔΟΜΙΚΟΥ ΑΝΟΙΓΜΑΤΟΣ
ΘΙΣ1	1.05 2.47		ΚΩΔΙΚΟΣ ΕΞΩΤΕΡΙΚΩΝ ΘΥΡΩΝ	ΚΩΔΙΚΟΣ ΑΡΙΘ.	ΠΛΑΤΟΣ ΔΟΜΙΚΟΥ ΑΝΟΙΓΜΑΤΟΣ ΥΨΟΣ ΠΡΕΚΟΥ ΑΠΟ ΣΤΑΘΜΗ ΣΚΥΡΟΔΕΜΑΤΟΣ
			ΚΩΔΙΚΟΣ ΕΞΩΤΕΡΙΚΩΝ ΘΥΡΩΝ		ΠΛΑΤΟΣ ΔΟΜΙΚΟΥ ΑΝΟΙΓΜΑΤΟΣ ΥΨΟΣ ΠΡΕΚΟΥ ΑΠΟ ΣΤΑΘΜΗ ΣΚΥΡΟΔΕΜΑΤΟΣ
			ΥΦΟΜΕΤΡΑ (ΚΑΤΑΣΚΕΥΩΝ)		ΣΧΕΤΙΚΗ ΤΕΛΙΚΗ ΣΤΑΘΜΗ ΔΑΠΕΔΟΥ / ΑΠΟΛΥΤΗ ΣΤΑΘΜΗ ΣΧΕΤΙΚΗ ΣΤΑΘΜΗ ΣΚΥΡΟΔΕΜΑΤΟΣ
			ΥΦΟΜΕΤΡΑ (ΔΙΑΜΟΡΦΩΣΕΩΝ)		ΣΧΕΤΙΚΗ ΤΕΛΙΚΗ ΣΤΑΘΜΗ ΔΙΑΜΟΡΦΩΣΗΣ / ΑΠΟΛΥΤΗ ΣΤΑΘΜΗ ΣΧΕΤΙΚΗ ΤΕΛΙΚΗ ΣΤΑΘΜΗ ΔΙΑΜΟΡΦΩΣΗΣ / ΑΠΟΛΥΤΗ ΣΤΑΘΜΗ
			ΣΤΑΘΜΗ ΥΦΟΜΕΤΡΟΥ		ΣΧΕΤΙΚΗ ΤΕΛΙΚΗ ΣΤΑΘΜΗ ΔΙΑΜΟΡΦΩΣΗΣ / ΑΠΟΛΥΤΗ ΣΤΑΘΜΗ
			ΟΠΛΙΣΜΕΝΟ ΣΚΥΡΟΔΕΜΑ		
			ΠΛΙΝΘΟΔΟΜΗ		
			ΘΕΡΜΟΜΟΝΩΣΗ		
			ΚΙΝΗΤΗ ΠΕΡΣΙΔΑ		

ΒΟΡΡΑΣ

ΕΡΓΟΔΟΤΗΣ

ΕΡΓΟ
 ΡΙΖΙΚΗ ΑΝΑΚΑΙΝΙΣΗ ΚΑΙ ΣΤΑΤΙΚΗ ΕΝΙΣΧΥΣΗ ΥΦΙΣΤΑΜΕΝΩΝ ΚΤΙΡΙΩΝ ΣΧΟΛΙΚΟΥ ΣΥΓΚΡΟΤΗΜΑΤΟΣ ΚΑΙ ΚΑΤΑΣΚΕΥΗ ΝΗΠΙΑΓΩΓΕΙΟΥ ΚΑΙ ΧΩΡΟΥ ΠΟΛΛΑΠΛΩΝ ΧΡΗΣΕΩΝ ΣΥΜΦΩΝΑ ΜΕ ΤΟ ΠΡΟΤΥΠΟ ΤΟΥ ΠΑΘΗΤΙΚΟΥ ΚΤΙΡΙΟΥ ΣΤΗΝ ΤΚ. ΔΕΝΔΡΩΝ ΤΟΥ ΔΗΜΟΥ ΤΥΡΝΑΒΟΥ

ΘΕΣΗ
 ΟΤ9, ΤΟΠΙΚΗ ΚΟΙΝΟΤΗΤΑ ΔΕΝΤΡΩΝ, ΔΗΜΟΣ ΤΥΡΝΑΒΟΥ, ΝΟΜΟΣ ΛΑΡΙΣΑΣ

ΟΜΑΔΑ ΜΕΛΕΤΗΣ

ΑΡΧΙΤΕΚΤΟΝΙΚΗ ΜΕΛΕΤΗ:
ΟΝΟΜΑΤΕΠΩΝΥΜΟ / ΕΠΩΝΥΜΙΑ ΕΤΑΙΡΕΙΑΣ

ΤΟΠΟΓΡΑΦΟΣ:
ΟΝΟΜΑΤΕΠΩΝΥΜΟ / ΕΠΩΝΥΜΙΑ ΕΤΑΙΡΕΙΑΣ

Η/Μ ΜΕΛΕΤΗ:
ΟΝΟΜΑΤΕΠΩΝΥΜΟ / ΕΠΩΝΥΜΙΑ ΕΤΑΙΡΕΙΑΣ

ΣΤΑΤΙΚΗ ΜΕΛΕΤΗ:
ΟΝΟΜΑΤΕΠΩΝΥΜΟ / ΕΠΩΝΥΜΙΑ ΕΤΑΙΡΕΙΑΣ

ΕΙΔΟΣ ΜΕΛΕΤΗΣ ΗΛΕΚΤΡΟΜΗΧΑΝΟΛΟΓΙΚΗ ΜΕΛΕΤΗ
ΦΑΣΗ ΜΕΛΕΤΗΣ ΟΡΙΣΤΙΚΗ ΜΕΛΕΤΗ

ΘΕΜΑ ΣΧΕΔΙΟΥ ΚΑΤΟΨΗ ΣΤΕΓΗΣ - ΝΗΠΙΑΓΩΓΕΙΟΥ

ΑΡΙΘΜΟΣ ΣΧΕΔΙΟΥ AP-02

ΚΛΙΜΑΚΑ ΣΧΕΔΙΟΥ 1:50
ΧΡΟΝΟΣ ΜΕΛΕΤΗΣ ΜΑΪΟΣ 2023

ΣΦΡΑΓΙΔΑ - ΥΠΟΓΡΑΦΗ

ΚΩΔΙΚΟΣ ΕΡΓΟΥ 421

ΚΑΤΟΨΗ ΣΤΕΓΗΣ

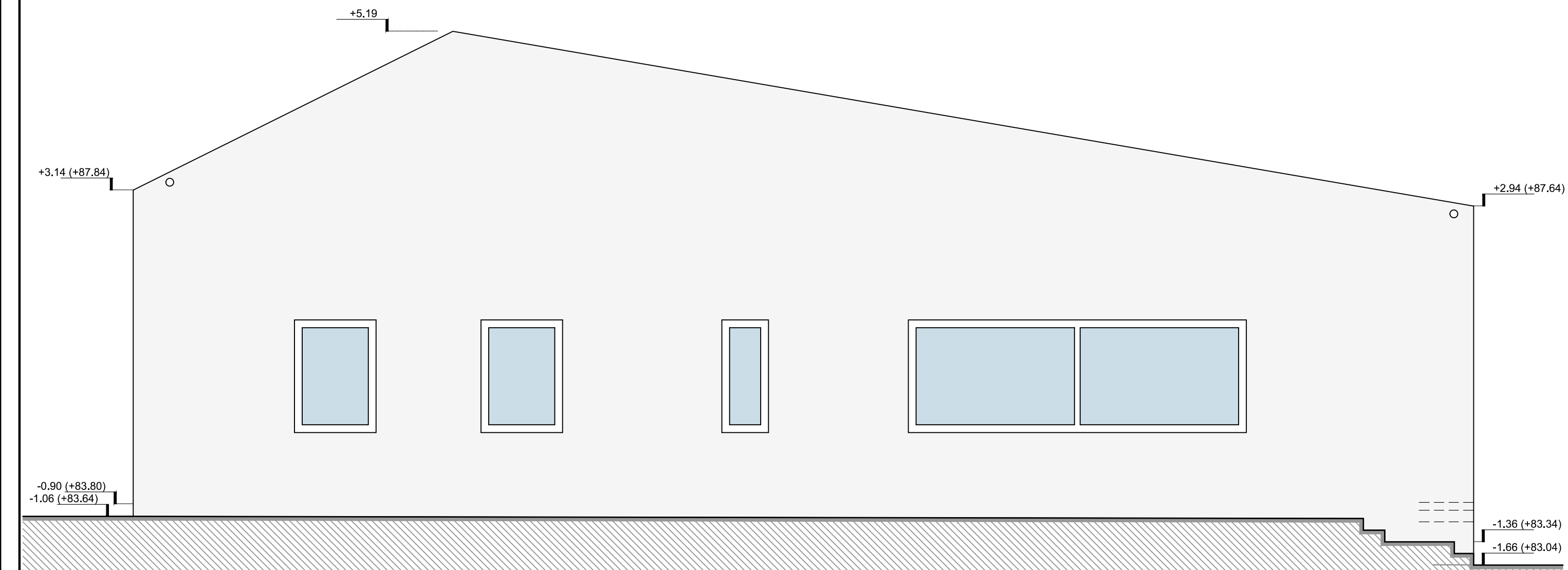

ΝΟΤΙΟΔΥΤΙΚΗ ΟΨΗ

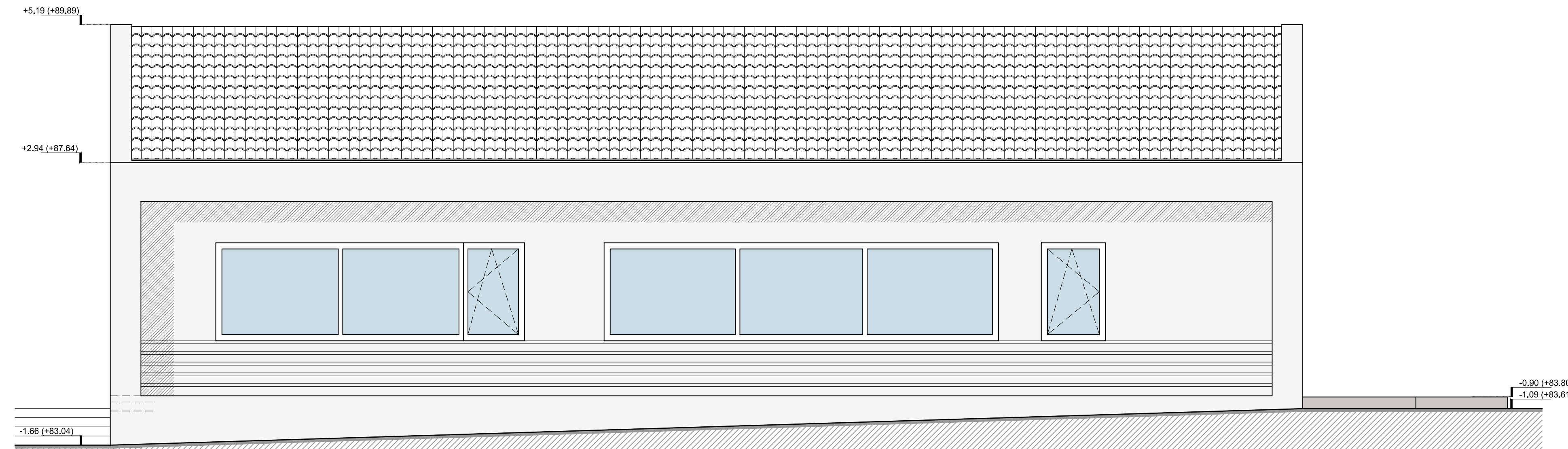

ΝΟΤΙΟΑΝΑΤΟΛΙΚΗ ΟΨΗ



ΒΟΡΕΙΟΑΝΑΤΟΛΙΚΗ ΟΨΗ

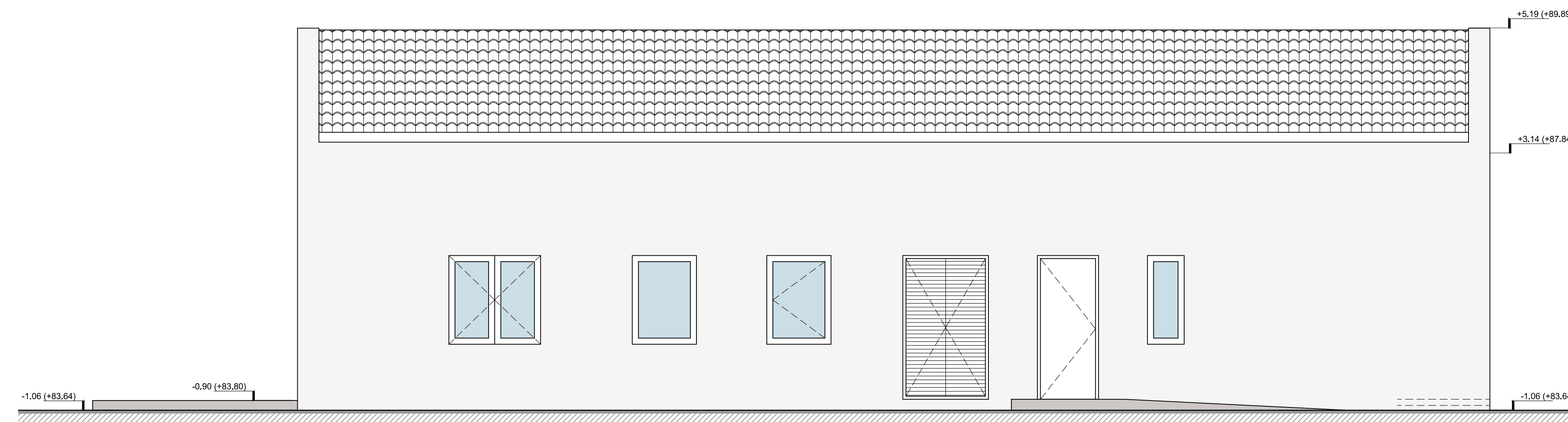

ΒΟΡΕΙΟΔΥΤΙΚΗ ΟΨΗ

ΥΠΟΜΝΗΜΑ
 Αφετηρία μέτρησης υψών (πλάκα του ισόγειου)
 Απόλυτη στάθμη +84.70
 Σχετική στάθμη ±0.00

1.60 2.20	1.00	ΚΩΔΙΚΟΣ ΚΟΥΦΩΜΑΤΩΝ	ΚΩΔΙΚΟΣ ΑΡΘ.	ΠΛΑΤΟΣ ΔΟΜΙΚΟΥ ΑΝΟΞΗΜΑΤΟΣ	ΥΨΟΣ ΠΟΔΙΑΣ ΑΠΟ ΣΤΑΘΜΗ ΣΚΥΡΟΔΕΜΑΤΟΣ	ΥΨΟΣ ΔΟΜΙΚΟΥ ΑΝΟΞΗΜΑΤΟΣ
1.06 2.47		ΚΩΔΙΚΟΣ ΕΞΩΤΕΡΙΚΩΝ ΘΥΡΩΝ	ΚΩΔΙΚΟΣ ΑΡΘ.	ΠΛΑΤΟΣ ΔΟΜΙΚΟΥ ΑΝΟΞΗΜΑΤΟΣ	ΥΨΟΣ ΠΡΕΚΟΥ ΑΠΟ ΣΤΑΘΜΗ ΣΚΥΡΟΔΕΜΑΤΟΣ	ΥΨΟΣ ΔΟΜΙΚΟΥ ΑΝΟΞΗΜΑΤΟΣ
		ΚΩΔΙΚΟΣ ΕΞΩΤΕΡΙΚΩΝ ΘΥΡΩΝ	ΚΩΔΙΚΟΣ ΑΡΘ.	ΠΛΑΤΟΣ ΔΟΜΙΚΟΥ ΑΝΟΞΗΜΑΤΟΣ	ΥΨΟΣ ΠΡΕΚΟΥ ΑΠΟ ΣΤΑΘΜΗ ΣΚΥΡΟΔΕΜΑΤΟΣ	ΥΨΟΣ ΔΟΜΙΚΟΥ ΑΝΟΞΗΜΑΤΟΣ
FFL ±0.00 (+84.70)		ΥΨΟΜΕΤΡΑ (ΚΑΤΑΣΚΕΥΩΝ)		ΣΧΗΤΙΚΗ ΤΕΛΙΚΗ ΣΤΑΘΜΗ ΔΑΠΕΔΟΥ / ΑΠΟΛΥΤΗ ΣΤΑΘΜΗ	ΣΧΗΤΙΚΗ ΣΤΑΘΜΗ ΣΚΥΡΟΔΕΜΑΤΟΣ	
FFL ±0.00 (+84.70)		ΥΨΟΜΕΤΡΑ (ΔΙΑΜΟΡΦΩΣΕΩΝ)		ΣΧΗΤΙΚΗ ΤΕΛΙΚΗ ΣΤΑΘΜΗ ΔΙΑΜΟΡΦΩΣΗΣ / ΑΠΟΛΥΤΗ ΣΤΑΘΜΗ		
		ΣΤΑΘΜΗ ΥΨΟΜΕΤΡΟΥ		ΣΧΗΤΙΚΗ ΤΕΛΙΚΗ ΣΤΑΘΜΗ ΔΙΑΜΟΡΦΩΣΗΣ / ΑΠΟΛΥΤΗ ΣΤΑΘΜΗ		

ΟΠΛΙΣΜΕΝΟ ΣΚΥΡΟΔΕΜΑ
 ΠΛΙΝΘΟΔΟΜΗ
 ΘΕΡΜΟΜΟΝΩΣΗ
 ΚΙΝΗΤΗ ΠΕΡΙΣΤΑ

ΒΟΡΡΑΣ

ΕΡΓΟΔΟΤΗΣ

ΕΡΓΟ
 ΡΙΖΙΚΗ ΑΝΑΚΑΙΝΙΣΗ ΚΑΙ ΣΤΑΤΙΚΗ ΕΝΙΣΧΥΣΗ ΥΦΙΣΤΑΜΕΝΩΝ ΚΤΙΡΙΩΝ ΣΧΟΛΙΚΟΥ ΣΥΓΚΡΟΤΗΜΑΤΟΣ ΚΑΙ ΚΑΤΑΣΚΕΥΗ ΝΗΠΙΑΓΩΓΕΙΟΥ ΚΑΙ ΧΩΡΟΥ ΠΟΛΛΑΠΛΩΝ ΧΡΗΣΕΩΝ ΣΥΜΦΩΝΑ ΜΕ ΤΟ ΠΡΟΤΥΠΟ ΤΟΥ ΠΑΘΗΤΙΚΟΥ ΚΤΙΡΙΟΥ ΣΤΗΝ ΤΚ. ΔΕΝΔΡΩΝ ΤΟΥ ΔΗΜΟΥ ΤΥΡΝΑΒΟΥ

ΘΕΣΗ
 ΟΤ19, ΤΟΠΙΚΗ ΚΟΙΝΟΤΗΤΑ ΔΕΝΤΡΩΝ, ΔΗΜΟΣ ΤΥΡΝΑΒΟΥ, ΝΟΜΟΣ ΛΑΡΙΣΙΑΣ

ΟΜΑΔΑ ΜΕΛΕΤΗΣ

ΑΡΧΙΤΕΚΤΟΝΙΚΗ ΜΕΛΕΤΗ:
 ΟΝΟΜΑΤΕΠΩΝΥΜΟ / ΕΠΩΝΥΜΙΑ ΕΤΑΙΡΕΙΑΣ

ΤΟΠΟΓΡΑΦΟΣ:
 ΟΝΟΜΑΤΕΠΩΝΥΜΟ / ΕΠΩΝΥΜΙΑ ΕΤΑΙΡΕΙΑΣ

Η/Μ ΜΕΛΕΤΗ:
 ΟΝΟΜΑΤΕΠΩΝΥΜΟ / ΕΠΩΝΥΜΙΑ ΕΤΑΙΡΕΙΑΣ

ΣΤΑΤΙΚΗ ΜΕΛΕΤΗ:
 ΟΝΟΜΑΤΕΠΩΝΥΜΟ / ΕΠΩΝΥΜΙΑ ΕΤΑΙΡΕΙΑΣ

ΕΙΔΟΣ ΜΕΛΕΤΗΣ ΗΛΕΚΤΡΟΜΗΧΑΝΟΛΟΓΙΚΗ ΜΕΛΕΤΗ

ΦΑΣΗ ΜΕΛΕΤΗΣ ΟΡΙΣΤΙΚΗ ΜΕΛΕΤΗ

ΘΕΜΑ ΣΧΕΔΙΟΥ ΟΨΕΙΣ - ΝΗΠΙΑΓΩΓΕΙΟΥ

ΑΡΙΘΜΟΣ ΣΧΕΔΙΟΥ **AP-03**

ΚΑΙΜΑΚΑ ΣΧΕΔΙΟΥ 1:50

ΧΡΟΝΟΣ ΜΕΛΕΤΗΣ ΜΑΪΟΣ 2023

ΣΦΡΑΓΙΔΑ - ΥΠΟΓΡΑΦΗ

ΚΩΔΙΚΟΣ ΕΡΓΟΥ **421**

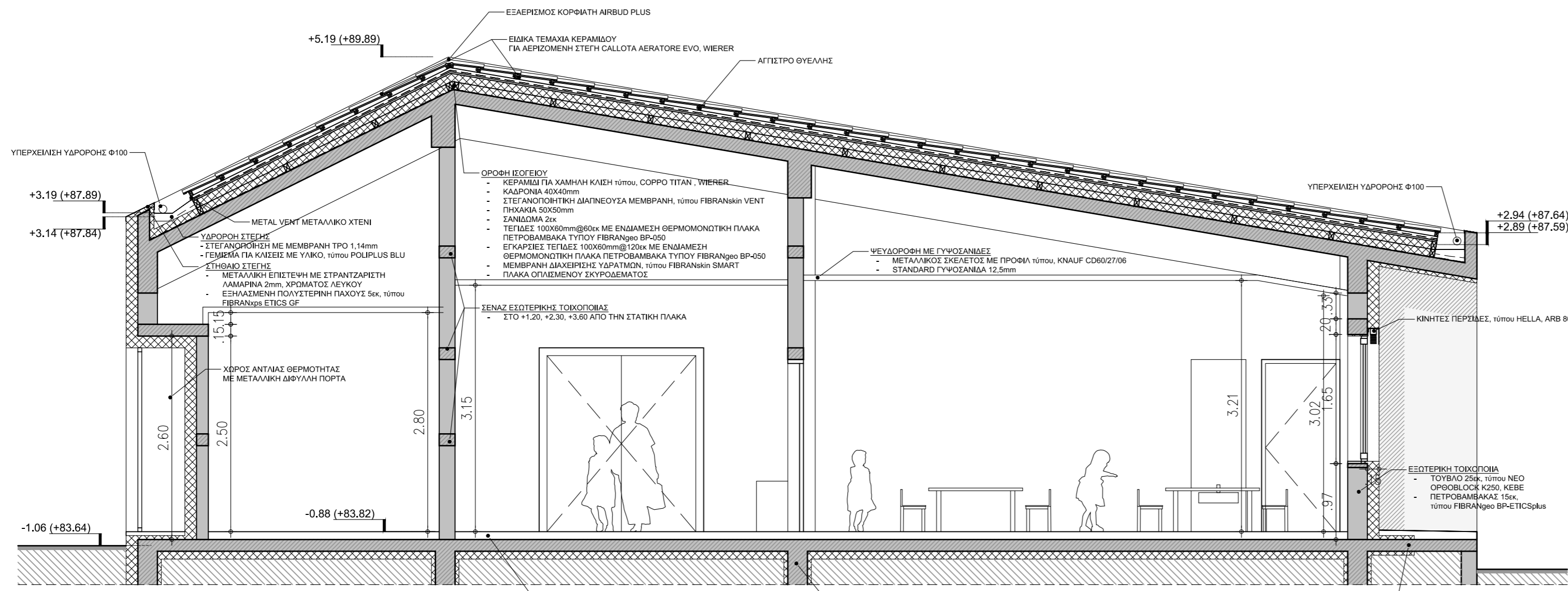

TOMH A-A

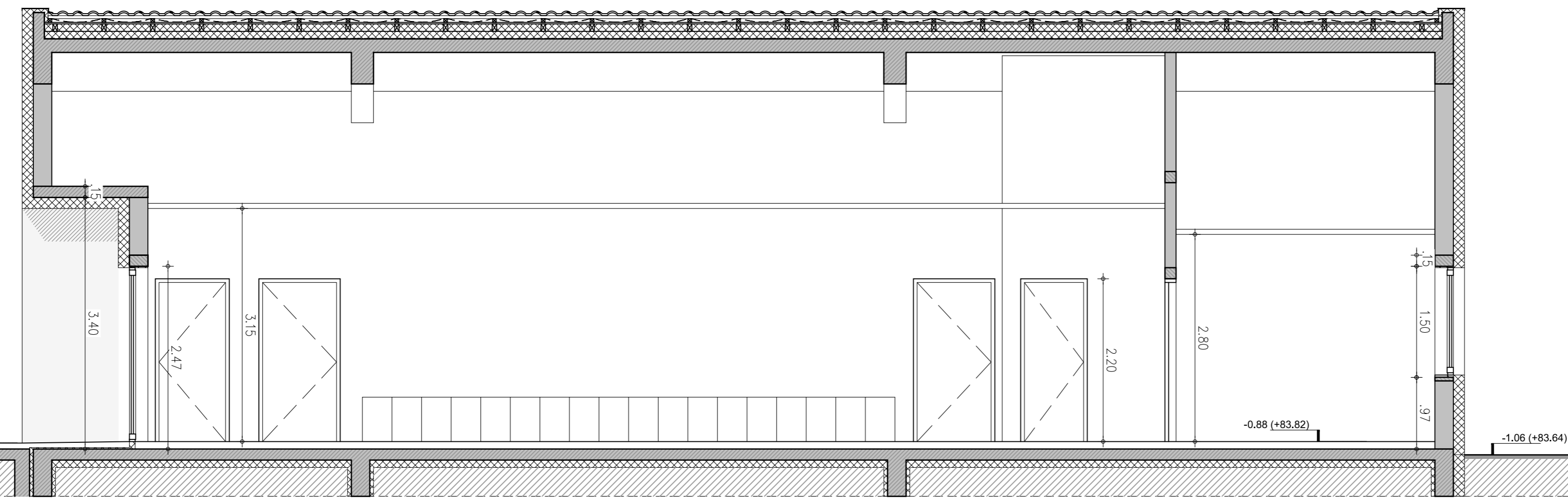

TOMH B-B

ΥΠΟΜΝΗΜΑ
 Αφετηρία μέτρησης υψών (πλάκα του ισογείου)
 Απόλυτη στάθμη +84.70
 Σχετική στάθμη ±0.00

1.60 2.20	1.00	ΚΩΔΙΚΟΣ ΚΟΥΦΩΜΑΤΩΝ	ΚΩΔΙΚΟΣ ΑΡΙΘ.	ΠΛΑΤΟΣ ΔΟΜΙΚΟΥ ΑΝΟΙΓΜΑΤΟΣ ΥΨΟΣ ΠΟΔΙΑΣ ΑΠΟ ΣΤΑΘΜΗ ΣΚΥΡΟΔΕΜΑΤΟΣ ΥΨΟΣ ΔΟΜΙΚΟΥ ΑΝΟΙΓΜΑΤΟΣ
1.05 2.47		ΚΩΔΙΚΟΣ ΕΞΩΤΕΡΙΚΩΝ ΘΥΡΩΝ	ΚΩΔΙΚΟΣ ΑΡΙΘ.	ΠΛΑΤΟΣ ΔΟΜΙΚΟΥ ΑΝΟΙΓΜΑΤΟΣ ΥΨΟΣ ΠΡΕΚΟΥ ΑΠΟ ΣΤΑΘΜΗ ΣΚΥΡΟΔΕΜΑΤΟΣ
		ΚΩΔΙΚΟΣ ΕΞΩΤΕΡΙΚΩΝ ΘΥΡΩΝ		ΠΛΑΤΟΣ ΔΟΜΙΚΟΥ ΑΝΟΙΓΜΑΤΟΣ ΥΨΟΣ ΠΡΕΚΟΥ ΑΠΟ ΣΤΑΘΜΗ ΣΚΥΡΟΔΕΜΑΤΟΣ
FFL+0.00 (+84.70) SFL-0.10 (+84.60)		ΥΨΟΜΕΤΡΑ (ΚΑΤΑΣΚΕΥΩΝ)		ΣΧΕΤΙΚΗ ΤΕΛΙΚΗ ΣΤΑΘΜΗ ΔΑΠΕΔΟΥ / ΑΠΟΛΥΤΗ ΣΤΑΘΜΗ ΣΧΕΤΙΚΗ ΣΤΑΘΜΗ ΣΚΥΡΟΔΕΜΑΤΟΣ
FFL±0.00 (+84.70)		ΥΨΟΜΕΤΡΑ (ΔΙΑΜΟΡΦΩΣΩΝ)		ΣΧΕΤΙΚΗ ΤΕΛΙΚΗ ΣΤΑΘΜΗ ΔΙΑΜΟΡΦΩΣΗΣ / ΑΠΟΛΥΤΗ ΣΤΑΘΜΗ
		ΣΤΑΘΜΗ ΥΨΟΜΕΤΡΟΥ		ΣΧΕΤΙΚΗ ΤΕΛΙΚΗ ΣΤΑΘΜΗ ΔΙΑΜΟΡΦΩΣΗΣ / ΑΠΟΛΥΤΗ ΣΤΑΘΜΗ
		ΟΠΛΙΣΜΕΝΟ ΣΚΥΡΟΔΕΜΑ		
		ΠΛΙΝΘΟΔΟΜΗ		
		ΘΕΡΜΟΜΟΝΩΣΗ		
		ΚΙΝΗΤΗ ΠΕΡΙΣΤΑΔΑ		

ΒΟΡΡΑΣ

ΕΡΓΟΔΟΤΗΣ

ΕΡΓΟ
ΡΙΖΙΚΗ ΑΝΑΚΑΙΝΙΣΗ ΚΑΙ ΣΤΑΤΙΚΗ ΕΝΙΣΧΥΣΗ ΥΦΙΣΤΑΜΕΝΩΝ ΚΤΙΡΙΩΝ ΣΧΟΛΙΚΟΥ ΣΥΓΚΡΟΤΗΜΑΤΟΣ ΚΑΙ ΚΑΤΑΣΚΕΥΗ ΝΗΠΙΑΓΩΓΕΙΟΥ ΚΑΙ ΧΩΡΟΥ ΠΟΛΛΑΠΛΩΝ ΧΡΗΣΕΩΝ ΣΥΜΦΩΝΑ ΜΕ ΤΟ ΠΡΟΤΥΠΟ ΤΟΥ ΠΑΘΗΤΙΚΟΥ ΚΤΙΡΙΟΥ ΣΤΗΝ ΤΚ. ΔΕΝΔΡΩΝ ΤΟΥ ΔΗΜΟΥ ΤΥΡΝΑΒΟΥ

ΘΕΣΗ
ΟΤ9, ΤΟΠΙΚΗ ΚΟΙΝΟΤΗΤΑ ΔΕΝΤΡΩΝ, ΔΗΜΟΣ ΤΥΡΝΑΒΟΥ, ΝΟΜΟΣ ΛΑΡΙΣΙΑΣ

ΟΜΑΔΑ ΜΕΛΕΤΗΣ

ΑΡΧΙΤΕΚΤΟΝΙΚΗ ΜΕΛΕΤΗ:
ΟΝΟΜΑΤΕΠΩΝΥΜΟ / ΕΠΩΝΥΜΙΑ ΕΤΑΙΡΕΙΑΣ

ΤΟΠΟΓΡΑΦΟΣ:
ΟΝΟΜΑΤΕΠΩΝΥΜΟ / ΕΠΩΝΥΜΙΑ ΕΤΑΙΡΕΙΑΣ

Η/Μ ΜΕΛΕΤΗ:
ΟΝΟΜΑΤΕΠΩΝΥΜΟ / ΕΠΩΝΥΜΙΑ ΕΤΑΙΡΕΙΑΣ

ΣΤΑΤΙΚΗ ΜΕΛΕΤΗ:
ΟΝΟΜΑΤΕΠΩΝΥΜΟ / ΕΠΩΝΥΜΙΑ ΕΤΑΙΡΕΙΑΣ

ΕΙΔΟΣ ΜΕΛΕΤΗΣ ΗΛΕΚΤΡΟΜΗΧΑΝΟΛΟΓΙΚΗ ΜΕΛΕΤΗ
ΦΑΣΗ ΜΕΛΕΤΗΣ ΟΡΙΣΤΙΚΗ ΜΕΛΕΤΗ

ΘΕΜΑ ΣΧΕΔΙΟΥ **ΤΟΜΕΣ - ΝΗΠΙΑΓΩΓΕΙΟΥ**

ΑΡΙΘΜΟΣ ΣΧΕΔΙΟΥ **AP-04**

ΚΛΙΜΑΚΑ ΣΧΕΔΙΟΥ **1:50**

ΧΡΟΝΟΣ ΜΕΛΕΤΗΣ **ΜΑΪΟΣ 2023**

ΣΦΡΑΓΙΔΑ - ΥΠΟΓΡΑΦΗ

ΚΩΔΙΚΟΣ ΕΡΓΟΥ **421**

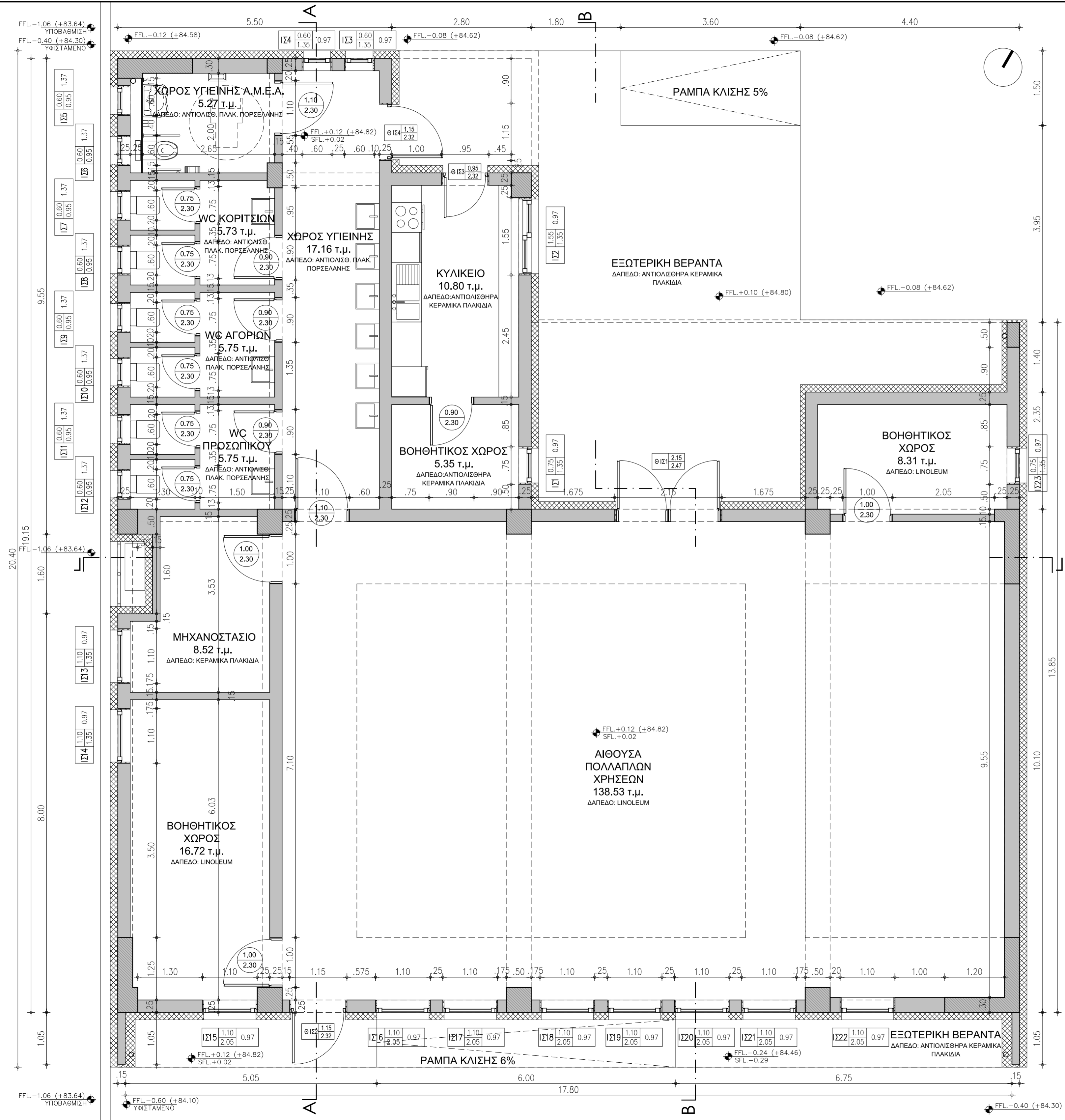

ΥΠΟΜΝΗΜΑ

Αφετηρία μέτρησης υψών (πλάκα του ισόγειου)
 Απόλυτη στάθμη +84.70
 Σχετική στάθμη ±0.00

Σ1 1.60 / 2.20	1.00	ΚΩΔΙΚΟΣ ΚΟΥΦΩΜΑΤΩΝ	ΚΩΔΙΚΟΣ ΑΡΙΘ.	ΠΛΑΤΟΣ ΔΟΜΙΚΟΥ ΑΝΟΙΓΜΑΤΟΣ	ΥΨΟΣ ΠΟΔΙΑΣ ΑΠΟ ΣΤΑΘΜΗ ΣΚΥΡΟΔΕΜΑΤΟΣ	ΥΨΟΣ ΔΟΜΙΚΟΥ ΑΝΟΙΓΜΑΤΟΣ
Θ15 1.05 / 2.47		ΚΩΔΙΚΟΣ ΕΞΩΤΕΡΙΚΩΝ ΘΥΡΩΝ	ΚΩΔΙΚΟΣ ΑΡΙΘ.	ΠΛΑΤΟΣ ΔΟΜΙΚΟΥ ΑΝΟΙΓΜΑΤΟΣ	ΥΨΟΣ ΠΡΕΚΟΥ ΑΠΟ ΣΤΑΘΜΗ ΣΚΥΡΟΔΕΜΑΤΟΣ	
		ΚΩΔΙΚΟΣ ΕΞΩΤΕΡΙΚΩΝ ΘΥΡΩΝ		ΠΛΑΤΟΣ ΔΟΜΙΚΟΥ ΑΝΟΙΓΜΑΤΟΣ	ΥΨΟΣ ΠΡΕΚΟΥ ΑΠΟ ΣΤΑΘΜΗ ΣΚΥΡΟΔΕΜΑΤΟΣ	
FFL+0.00 (+84.70) SFL-0.10 (+84.60)		ΥΨΟΜΕΤΡΑ (ΚΑΤΑΣΚΕΥΩΝ)		ΣΧΕΤΙΚΗ ΤΕΛΙΚΗ ΣΤΑΘΜΗ ΔΑΠΕΔΟΥ / ΑΠΟΛΥΤΗ ΣΤΑΘΜΗ	ΣΧΕΤΙΚΗ ΣΤΑΘΜΗ ΣΚΥΡΟΔΕΜΑΤΟΣ	
FFL±0.00 (+84.70)		ΥΨΟΜΕΤΡΑ (ΔΙΑΜΟΡΦΩΣΕΩΝ)		ΣΧΕΤΙΚΗ ΤΕΛΙΚΗ ΣΤΑΘΜΗ ΔΙΑΜΟΡΦΩΣΗΣ / ΑΠΟΛΥΤΗ ΣΤΑΘΜΗ		
		ΣΤΑΘΜΗ ΥΨΟΜΕΤΡΟΥ		ΣΧΕΤΙΚΗ ΤΕΛΙΚΗ ΣΤΑΘΜΗ ΔΙΑΜΟΡΦΩΣΗΣ / ΑΠΟΛΥΤΗ ΣΤΑΘΜΗ		
		ΟΠΛΙΣΜΕΝΟ ΣΚΥΡΟΔΕΜΑ				
		ΠΛΙΝΘΟΔΟΜΗ				
		ΘΕΡΜΟΜΟΝΩΣΗ				
		ΚΙΝΗΤΗ ΠΕΡΣΙΔΑ				

ΕΡΓΟΔΟΤΗΣ

ΕΡΓΟ

ΡΙΖΙΚΗ ΑΝΑΚΑΙΝΙΣΗ ΚΑΙ ΣΤΑΤΙΚΗ ΕΝΙΣΧΥΣΗ ΥΦΙΣΤΑΜΕΝΩΝ ΚΤΙΡΙΩΝ ΣΧΟΛΙΚΟΥ ΣΥΓΚΡΟΤΗΜΑΤΟΣ ΚΑΙ ΚΑΤΑΣΚΕΥΗ ΝΗΠΙΑΓΩΓΕΙΟΥ ΚΑΙ ΧΩΡΟΥ ΠΟΛΛΑΠΛΩΝ ΧΡΗΣΕΩΝ ΣΥΜΦΩΝΑ ΜΕ ΤΟ ΠΡΟΤΥΠΟ ΤΟΥ ΠΑΘΗΤΙΚΟΥ ΚΤΙΡΙΟΥ ΣΤΗΝ ΤΚ. ΔΕΝΔΡΩΝ ΤΟΥ ΔΗΜΟΥ ΤΥΡΝΑΒΟΥ

ΘΕΣΗ

ΟΤ9, ΤΟΠΙΚΗ ΚΟΙΝΟΤΗΤΑ ΔΕΝΤΡΩΝ, ΔΗΜΟΣ ΤΥΡΝΑΒΟΥ, ΝΟΜΟΣ ΛΑΡΙΣΑΣ

ΟΜΑΔΑ ΜΕΛΕΤΗΣ

ΑΡΧΙΤΕΚΤΟΝΙΚΗ ΜΕΛΕΤΗ:
ΟΝΟΜΑΤΕΠΩΝΥΜΟ / ΕΠΩΝΥΜΙΑ ΕΤΑΙΡΕΙΑΣ

ΤΟΠΟΓΡΑΦΟΣ:
ΟΝΟΜΑΤΕΠΩΝΥΜΟ / ΕΠΩΝΥΜΙΑ ΕΤΑΙΡΕΙΑΣ

Η/Μ ΜΕΛΕΤΗ:
ΟΝΟΜΑΤΕΠΩΝΥΜΟ / ΕΠΩΝΥΜΙΑ ΕΤΑΙΡΕΙΑΣ

ΣΤΑΤΙΚΗ ΜΕΛΕΤΗ:
ΟΝΟΜΑΤΕΠΩΝΥΜΟ / ΕΠΩΝΥΜΙΑ ΕΤΑΙΡΕΙΑΣ

ΕΙΔΟΣ ΜΕΛΕΤΗΣ	ΗΛΕΚΤΡΟΜΗΧΑΝΟΛΟΓΙΚΗ ΜΕΛΕΤΗ
ΦΑΣΗ ΜΕΛΕΤΗΣ	ΟΡΙΣΤΙΚΗ ΜΕΛΕΤΗ
ΘΕΜΑ ΣΧΕΔΙΟΥ	ΚΑΤΟΨΗ ΙΣΟΓΕΙΟΥ-ΑΙΘΟΥΣΑ ΠΟΛΛΑΠΛΩΝ ΧΡΗΣΕΩΝ
ΚΛΙΜΑΚΑ ΣΧΕΔΙΟΥ	1:50
ΧΡΟΝΟΣ ΜΕΛΕΤΗΣ	ΜΑΪΟΣ 2023

ΣΦΡΑΓΙΔΑ - ΥΠΟΓΡΑΦΗ

ΚΩΔΙΚΟΣ ΕΡΓΟΥ

421

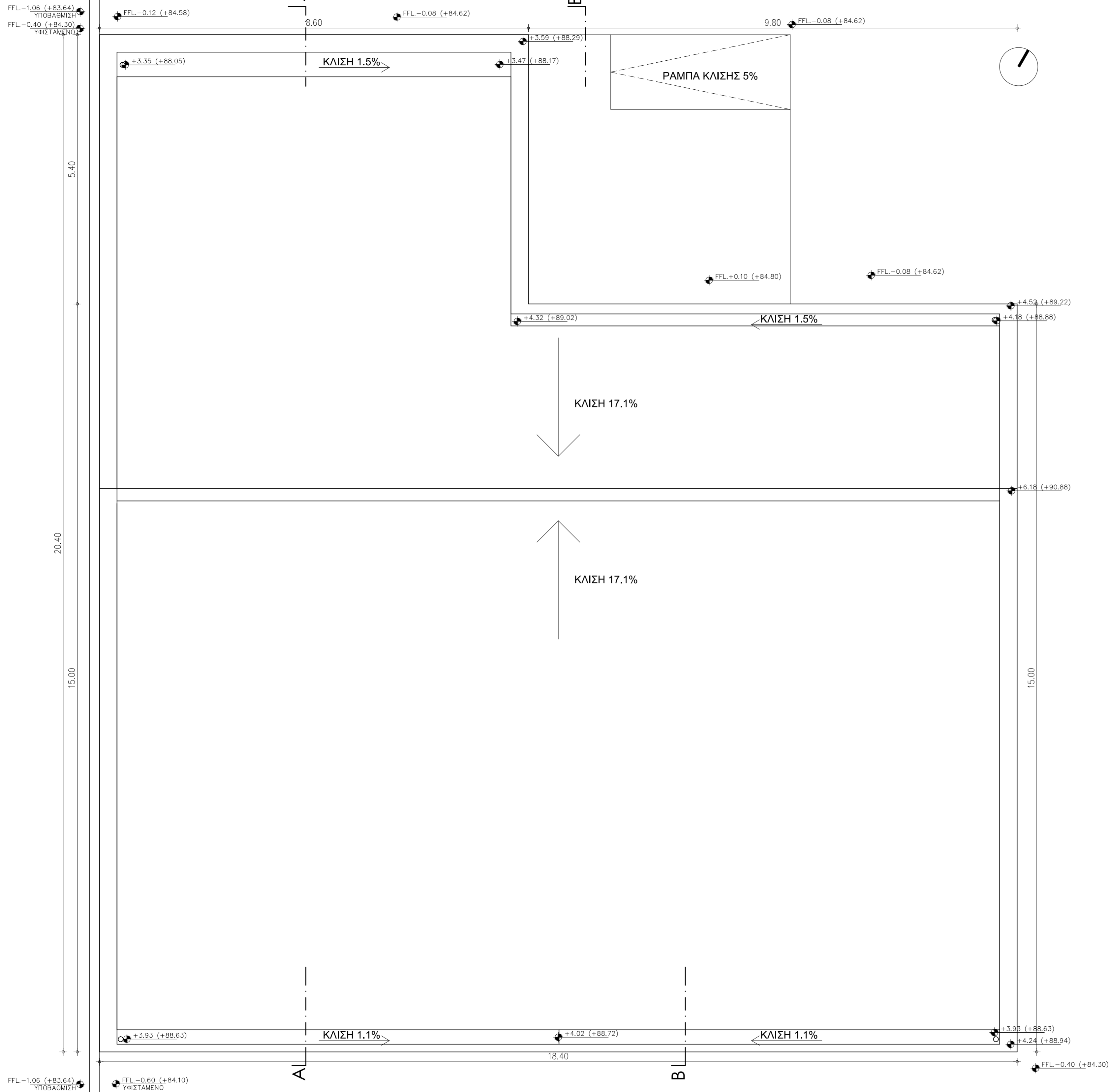

ΥΠΟΜΝΗΜΑ

Αφετηρία μέτρησης υψών (πλάκα του ισογείου)
 Απόλυτη στάθμη +84.70
 Σχετική στάθμη ±0.00

<table border="1"> <tr><td>Π</td><td>1.60</td><td>1.00</td></tr> <tr><td>Σ</td><td>2.20</td><td></td></tr> </table>	Π	1.60	1.00	Σ	2.20		ΚΩΔΙΚΟΣ ΚΟΥΦΩΜΑΤΩΝ	ΚΩΔΙΚΟΣ ΑΡΙΘ.	<table border="1"> <tr><td>Π</td><td>ΥΨΟΣ ΠΟΔΙΑΣ ΑΠΟ ΣΤΑΘΜΗ ΣΚΥΡΟΔΕΜΑΤΟΣ</td></tr> <tr><td>Σ</td><td>ΥΨΟΣ ΔΟΜΙΚΟΥ ΑΝΟΙΓΜΑΤΟΣ</td></tr> </table>	Π	ΥΨΟΣ ΠΟΔΙΑΣ ΑΠΟ ΣΤΑΘΜΗ ΣΚΥΡΟΔΕΜΑΤΟΣ	Σ	ΥΨΟΣ ΔΟΜΙΚΟΥ ΑΝΟΙΓΜΑΤΟΣ
Π	1.60	1.00											
Σ	2.20												
Π	ΥΨΟΣ ΠΟΔΙΑΣ ΑΠΟ ΣΤΑΘΜΗ ΣΚΥΡΟΔΕΜΑΤΟΣ												
Σ	ΥΨΟΣ ΔΟΜΙΚΟΥ ΑΝΟΙΓΜΑΤΟΣ												
<table border="1"> <tr><td>Θ</td><td>1.05</td><td></td></tr> <tr><td>Σ</td><td>2.47</td><td></td></tr> </table>	Θ	1.05		Σ	2.47		ΚΩΔΙΚΟΣ ΕΞΩΤΕΡΙΚΩΝ ΘΥΡΩΝ	ΚΩΔΙΚΟΣ ΑΡΙΘ.	<table border="1"> <tr><td>Π</td><td>ΠΛΑΤΟΣ ΔΟΜΙΚΟΥ ΑΝΟΙΓΜΑΤΟΣ</td></tr> <tr><td>Σ</td><td>ΥΨΟΣ ΠΡΕΚΟΥ ΑΠΟ ΣΤΑΘΜΗ ΣΚΥΡΟΔΕΜΑΤΟΣ</td></tr> </table>	Π	ΠΛΑΤΟΣ ΔΟΜΙΚΟΥ ΑΝΟΙΓΜΑΤΟΣ	Σ	ΥΨΟΣ ΠΡΕΚΟΥ ΑΠΟ ΣΤΑΘΜΗ ΣΚΥΡΟΔΕΜΑΤΟΣ
Θ	1.05												
Σ	2.47												
Π	ΠΛΑΤΟΣ ΔΟΜΙΚΟΥ ΑΝΟΙΓΜΑΤΟΣ												
Σ	ΥΨΟΣ ΠΡΕΚΟΥ ΑΠΟ ΣΤΑΘΜΗ ΣΚΥΡΟΔΕΜΑΤΟΣ												
	ΚΩΔΙΚΟΣ ΕΣΩΤΕΡΙΚΩΝ ΘΥΡΩΝ		<table border="1"> <tr><td>Π</td><td>ΠΛΑΤΟΣ ΔΟΜΙΚΟΥ ΑΝΟΙΓΜΑΤΟΣ</td></tr> <tr><td>Σ</td><td>ΥΨΟΣ ΠΡΕΚΟΥ ΑΠΟ ΣΤΑΘΜΗ ΣΚΥΡΟΔΕΜΑΤΟΣ</td></tr> </table>	Π	ΠΛΑΤΟΣ ΔΟΜΙΚΟΥ ΑΝΟΙΓΜΑΤΟΣ	Σ	ΥΨΟΣ ΠΡΕΚΟΥ ΑΠΟ ΣΤΑΘΜΗ ΣΚΥΡΟΔΕΜΑΤΟΣ						
Π	ΠΛΑΤΟΣ ΔΟΜΙΚΟΥ ΑΝΟΙΓΜΑΤΟΣ												
Σ	ΥΨΟΣ ΠΡΕΚΟΥ ΑΠΟ ΣΤΑΘΜΗ ΣΚΥΡΟΔΕΜΑΤΟΣ												
<table border="1"> <tr><td>FFL</td><td>+0.00 (+84.70)</td></tr> <tr><td>SFL</td><td>-0.10 (+84.60)</td></tr> </table>	FFL	+0.00 (+84.70)	SFL	-0.10 (+84.60)	ΥΨΟΜΕΤΡΑ (ΚΑΤΑΣΚΕΥΩΝ)	<table border="1"> <tr><td>Σ</td><td>ΣΧΕΤΙΚΗ ΤΕΛΙΚΗ ΣΤΑΘΜΗ ΔΑΠΕΔΟΥ / ΑΠΟΛΥΤΗ ΣΤΑΘΜΗ ΣΧΕΤΙΚΗ ΣΤΑΘΜΗ ΣΚΥΡΟΔΕΜΑΤΟΣ</td></tr> </table>	Σ	ΣΧΕΤΙΚΗ ΤΕΛΙΚΗ ΣΤΑΘΜΗ ΔΑΠΕΔΟΥ / ΑΠΟΛΥΤΗ ΣΤΑΘΜΗ ΣΧΕΤΙΚΗ ΣΤΑΘΜΗ ΣΚΥΡΟΔΕΜΑΤΟΣ					
FFL	+0.00 (+84.70)												
SFL	-0.10 (+84.60)												
Σ	ΣΧΕΤΙΚΗ ΤΕΛΙΚΗ ΣΤΑΘΜΗ ΔΑΠΕΔΟΥ / ΑΠΟΛΥΤΗ ΣΤΑΘΜΗ ΣΧΕΤΙΚΗ ΣΤΑΘΜΗ ΣΚΥΡΟΔΕΜΑΤΟΣ												
<table border="1"> <tr><td>FFL</td><td>±0.00 (+84.70)</td></tr> </table>	FFL	±0.00 (+84.70)	ΥΨΟΜΕΤΡΑ (ΔΙΑΜΟΡΦΩΣΕΩΝ)	<table border="1"> <tr><td>Σ</td><td>ΣΧΕΤΙΚΗ ΤΕΛΙΚΗ ΣΤΑΘΜΗ ΔΙΑΜΟΡΦΩΣΗΣ / ΑΠΟΛΥΤΗ ΣΤΑΘΜΗ ΣΧΕΤΙΚΗ ΣΤΑΘΜΗ ΔΙΑΜΟΡΦΩΣΗΣ / ΑΠΟΛΥΤΗ ΣΤΑΘΜΗ</td></tr> </table>	Σ	ΣΧΕΤΙΚΗ ΤΕΛΙΚΗ ΣΤΑΘΜΗ ΔΙΑΜΟΡΦΩΣΗΣ / ΑΠΟΛΥΤΗ ΣΤΑΘΜΗ ΣΧΕΤΙΚΗ ΣΤΑΘΜΗ ΔΙΑΜΟΡΦΩΣΗΣ / ΑΠΟΛΥΤΗ ΣΤΑΘΜΗ							
FFL	±0.00 (+84.70)												
Σ	ΣΧΕΤΙΚΗ ΤΕΛΙΚΗ ΣΤΑΘΜΗ ΔΙΑΜΟΡΦΩΣΗΣ / ΑΠΟΛΥΤΗ ΣΤΑΘΜΗ ΣΧΕΤΙΚΗ ΣΤΑΘΜΗ ΔΙΑΜΟΡΦΩΣΗΣ / ΑΠΟΛΥΤΗ ΣΤΑΘΜΗ												
	ΣΤΑΘΜΗ ΥΨΟΜΕΤΡΟΥ												
	ΟΠΛΙΣΜΕΝΟ ΣΚΥΡΟΔΕΜΑ												
	ΠΛΙΝΘΟΔΟΜΗ												
	ΘΕΡΜΟΜΟΝΩΣΗ												
	ΚΙΝΗΤΗ ΠΕΡΣΙΔΑ												

ΒΟΡΡΑΣ

ΕΡΓΟΔΟΤΗΣ	
ΕΡΓΟ	
ΡΙΖΙΚΗ ΑΝΑΚΑΙΝΙΣΗ ΚΑΙ ΣΤΑΤΙΚΗ ΕΝΙΣΧΥΣΗ ΥΦΙΣΤΑΜΕΝΩΝ ΚΤΙΡΙΩΝ ΣΧΟΛΙΚΟΥ ΣΥΓΚΡΟΤΗΜΑΤΟΣ ΚΑΙ ΚΑΤΑΣΚΕΥΗ ΝΗΠΙΑΓΩΓΕΙΟΥ ΚΑΙ ΧΩΡΟΥ ΠΟΛΛΑΠΛΩΝ ΧΡΗΣΕΩΝ ΣΥΜΦΩΝΑ ΜΕ ΤΟ ΠΡΟΤΥΠΟ ΤΟΥ ΠΑΘΗΤΙΚΟΥ ΚΤΙΡΙΟΥ ΣΤΗΝ ΤΚ. ΔΕΝΔΡΩΝ ΤΟΥ ΔΗΜΟΥ ΤΥΡΝΑΒΟΥ	
ΘΕΣΗ	
ΟΤ9, ΤΟΠΙΚΗ ΚΟΙΝΟΤΗΤΑ ΔΕΝΤΡΩΝ, ΔΗΜΟΣ ΤΥΡΝΑΒΟΥ, ΝΟΜΟΣ ΛΑΡΙΣΙΑΣ	
ΟΜΑΔΑ ΜΕΛΕΤΗΣ	
ΑΡΧΙΤΕΚΤΟΝΙΚΗ ΜΕΛΕΤΗ: ΟΝΟΜΑΤΕΠΩΝΥΜΟ / ΕΠΩΝΥΜΙΑ ΕΤΑΙΡΕΙΑΣ	
ΤΟΠΟΓΡΑΦΟΣ: ΟΝΟΜΑΤΕΠΩΝΥΜΟ / ΕΠΩΝΥΜΙΑ ΕΤΑΙΡΕΙΑΣ	
Η/Μ ΜΕΛΕΤΗ: ΟΝΟΜΑΤΕΠΩΝΥΜΟ / ΕΠΩΝΥΜΙΑ ΕΤΑΙΡΕΙΑΣ	
ΣΤΑΤΙΚΗ ΜΕΛΕΤΗ: ΟΝΟΜΑΤΕΠΩΝΥΜΟ / ΕΠΩΝΥΜΙΑ ΕΤΑΙΡΕΙΑΣ	
ΕΙΔΟΣ ΜΕΛΕΤΗΣ	ΗΛΕΚΤΡΟΜΗΧΑΝΟΛΟΓΙΚΗ ΜΕΛΕΤΗ
ΦΑΣΗ ΜΕΛΕΤΗΣ	ΟΡΙΣΤΙΚΗ ΜΕΛΕΤΗ
ΘΕΜΑ ΣΧΕΔΙΟΥ	ΚΑΤΟΨΗ ΣΤΕΓΗΣ - ΑΙΘΟΥΣΑ ΠΟΛΛΑΠΛΩΝ ΧΡΗΣΕΩΝ
ΚΛΙΜΑΚΑ ΣΧΕΔΙΟΥ	1:50
ΧΡΟΝΟΣ ΜΕΛΕΤΗΣ	ΜΑΪΟΣ 2023
ΣΦΡΑΓΙΔΑ - ΥΠΟΓΡΑΦΗ	ΚΩΔΙΚΟΣ ΕΡΓΟΥ
	421

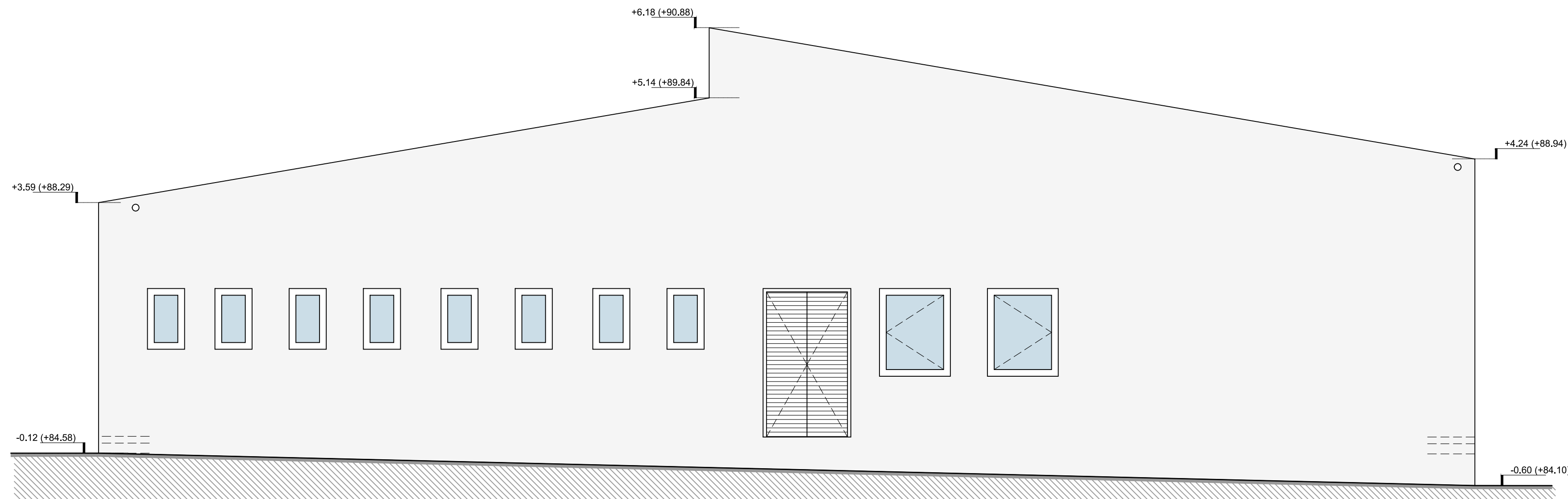

NOTIOΔΥΤΙΚΗ ΟΨΗ

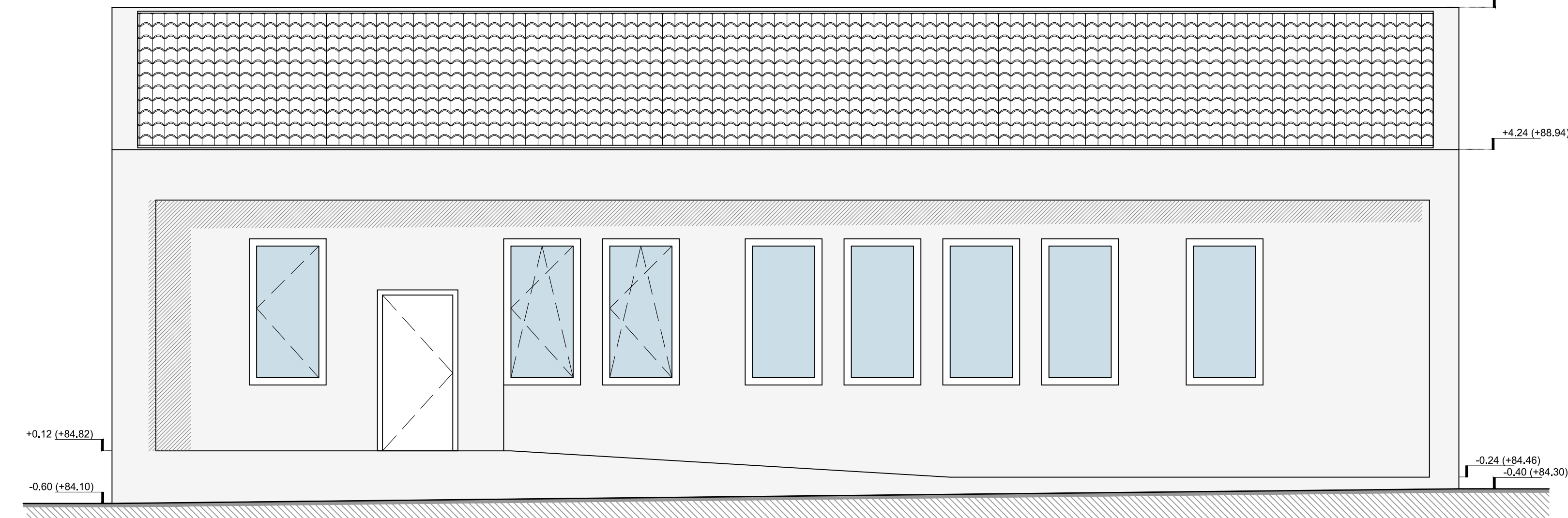

NOTIOΑΝΑΤΟΛΙΚΗ ΟΨΗ

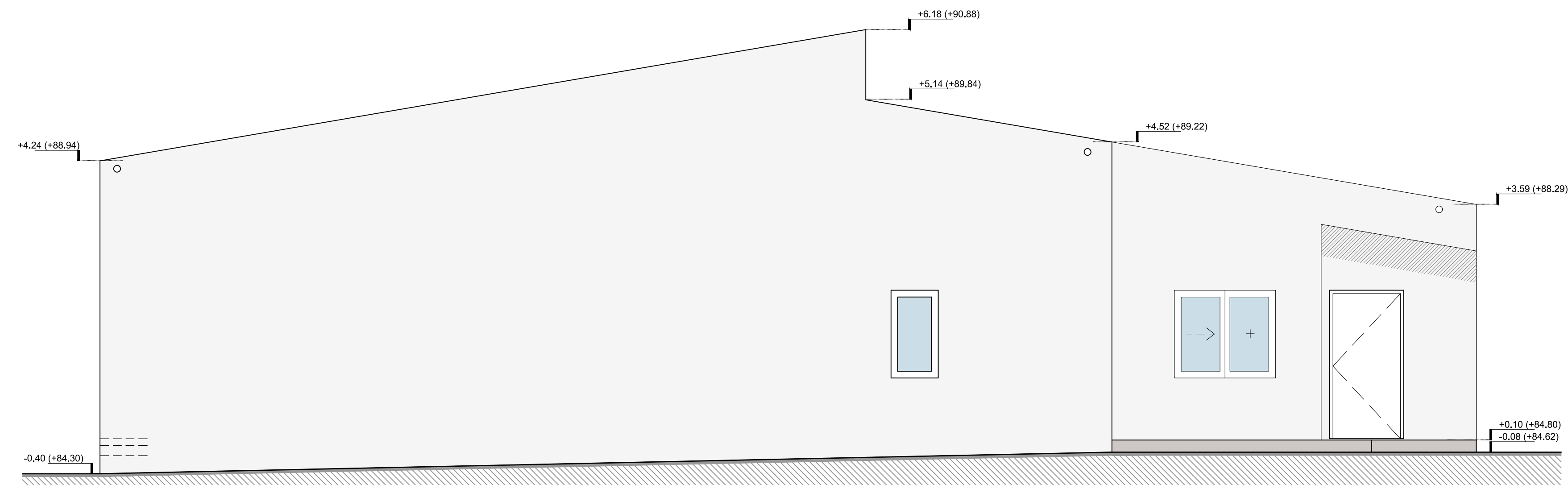

ΒΟΡΕΙΟΑΝΑΤΟΛΙΚΗ ΟΨΗ

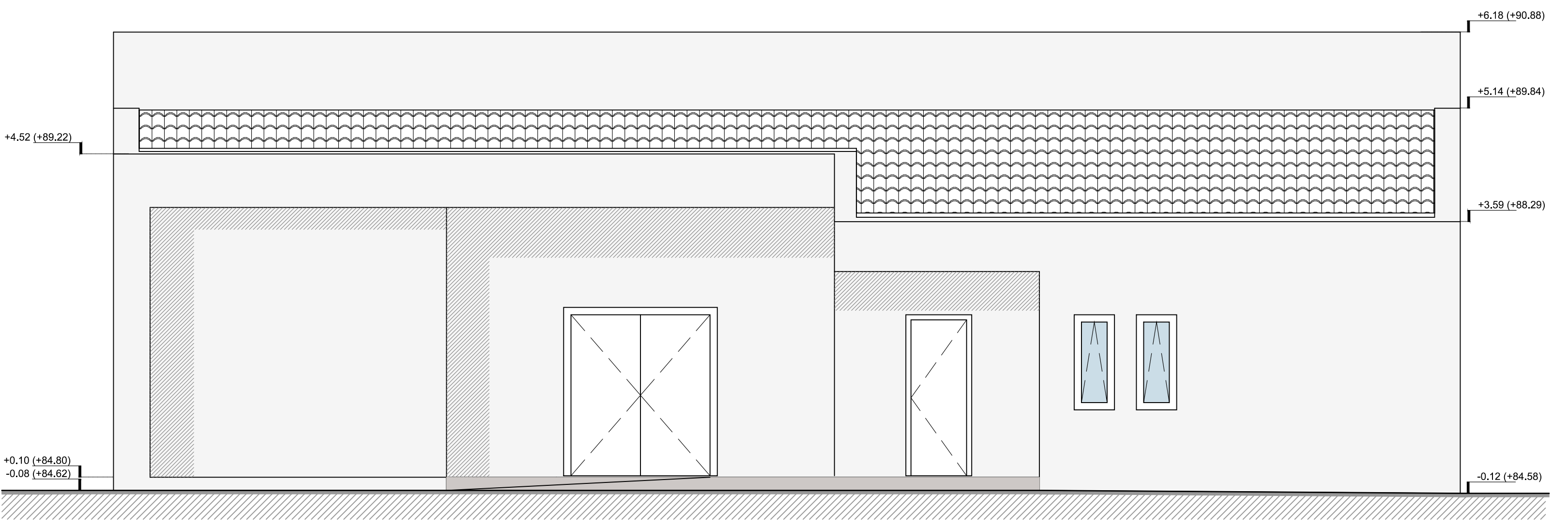

ΒΟΡΕΙΟΔΥΤΙΚΗ ΟΨΗ

ΥΠΟΜΝΗΜΑ
 Αφετηρία μέτρησης υψών (πλάκα του ισόγειου)
 Απόλυτη στάθμη +84.70
 Σχετική στάθμη ±0.00

ΣΤ 1:60 2:20	ΚΩΔΙΚΟΣ ΚΟΥΦΩΜΑΤΩΝ	ΚΩΔΙΚΟΣ ΑΡΘ.	ΠΛΑΤΟΣ ΔΟΜΙΚΟΥ ΑΝΘΕΜΑΤΟΣ	ΥΨΟΣ ΠΡΟΣΩΠ. ΑΠΟ ΣΤΑΘΜΗ ΣΚΥΡΟΔΕΜΑΤΟΣ	ΥΨΟΣ ΔΟΜΙΚΟΥ ΑΝΘΕΜΑΤΟΣ
Θ ΕΓ 1:05 2:47	ΚΩΔΙΚΟΣ ΕΣΩΤΕΡΙΚΩΝ ΘΥΡΩΝ	ΚΩΔΙΚΟΣ ΑΡΘ.	ΠΛΑΤΟΣ ΔΟΜΙΚΟΥ ΑΝΘΕΜΑΤΟΣ	ΥΨΟΣ ΠΡΟΣΩΠ. ΑΠΟ ΣΤΑΘΜΗ ΣΚΥΡΟΔΕΜΑΤΟΣ	ΥΨΟΣ ΔΟΜΙΚΟΥ ΑΝΘΕΜΑΤΟΣ
	ΚΩΔΙΚΟΣ ΕΣΩΤΕΡΙΚΩΝ ΘΥΡΩΝ		ΠΛΑΤΟΣ ΔΟΜΙΚΟΥ ΑΝΘΕΜΑΤΟΣ	ΥΨΟΣ ΠΡΟΣΩΠ. ΑΠΟ ΣΤΑΘΜΗ ΣΚΥΡΟΔΕΜΑΤΟΣ	
↑ EFL: +0.00 (+84.70) ↓ SFL: -0.10 (+84.60)	ΥΨΟΜΕΤΡΑ (ΚΑΤΑΣΚΕΥΩΝ)		ΣΧΕΤΙΚΗ ΤΕΛΙΚΗ ΣΤΑΘΜΗ ΔΑΠΕΔΟΥ / ΑΠΟΛΥΤΗ ΣΤΑΘΜΗ ΣΧΕΤΙΚΗ ΣΤΑΘΜΗ ΣΚΥΡΟΔΕΜΑΤΟΣ		
↑ EFL: ±0.00 (+84.70)	ΥΨΟΜΕΤΡΑ (ΔΙΑΜΟΡΦΩΣΕΩΝ)		ΣΧΕΤΙΚΗ ΤΕΛΙΚΗ ΣΤΑΘΜΗ ΔΙΑΜΟΡΦΩΣΗΣ / ΑΠΟΛΥΤΗ ΣΤΑΘΜΗ ΣΧΕΤΙΚΗ ΣΤΑΘΜΗ ΣΚΥΡΟΔΕΜΑΤΟΣ		
	ΣΤΑΘΜΗ ΥΨΟΜΕΤΡΟΥ		ΣΧΕΤΙΚΗ ΤΕΛΙΚΗ ΣΤΑΘΜΗ ΔΙΑΜΟΡΦΩΣΗΣ / ΑΠΟΛΥΤΗ ΣΤΑΘΜΗ		
	ΟΠΛΙΣΜΕΝΟ ΣΚΥΡΟΔΕΜΑ				
	ΠΛΙΝΘΟΔΟΜΗ				
	ΘΕΡΜΟΜΟΝΩΣΗ				
	ΚΙΝΗΤΗ ΠΕΡΙΣΤΑ				

ΒΟΡΡΑΣ

ΕΡΓΟΔΟΤΗΣ

ΕΡΓΟ
 ΡΙΖΙΚΗ ΑΝΑΚΑΙΝΙΣΗ ΚΑΙ ΣΤΑΤΙΚΗ ΕΝΙΣΧΥΣΗ ΥΦΙΣΤΑΜΕΝΩΝ ΚΤΙΡΙΩΝ ΣΧΟΛΙΚΟΥ ΣΥΓΚΡΟΤΗΜΑΤΟΣ ΚΑΙ ΚΑΤΑΣΚΕΥΗ ΝΗΠΙΑΓΩΓΕΙΟΥ ΚΑΙ ΧΩΡΟΥ ΠΟΛΛΑΠΛΩΝ ΧΡΗΣΕΩΝ ΣΥΜΦΩΝΑ ΜΕ ΤΟ ΠΡΟΤΥΠΟ ΤΟΥ ΠΑΘΗΤΙΚΟΥ ΚΤΙΡΙΟΥ ΣΤΗΝ ΤΚ. ΔΕΝΔΡΩΝ ΤΟΥ ΔΗΜΟΥ ΤΥΡΝΑΒΟΥ

ΘΕΣΗ
 ΟΤ9, ΤΟΠΙΚΗ ΚΟΙΝΟΤΗΤΑ ΔΕΝΤΡΩΝ, ΔΗΜΟΣ ΤΥΡΝΑΒΟΥ, ΝΟΜΟΣ ΛΑΡΙΣΙΑΣ

ΟΜΑΔΑ ΜΕΛΕΤΗΣ

ΑΡΧΙΤΕΚΤΟΝΙΚΗ ΜΕΛΕΤΗ:
 ΟΝΟΜΑΤΕΠΩΝΥΜΟ / ΕΠΩΝΥΜΙΑ ΕΤΑΙΡΕΙΑΣ

ΤΟΠΟΓΡΑΦΟΣ:
 ΟΝΟΜΑΤΕΠΩΝΥΜΟ / ΕΠΩΝΥΜΙΑ ΕΤΑΙΡΕΙΑΣ

Η/Μ ΜΕΛΕΤΗ:
 ΟΝΟΜΑΤΕΠΩΝΥΜΟ / ΕΠΩΝΥΜΙΑ ΕΤΑΙΡΕΙΑΣ

ΣΤΑΤΙΚΗ ΜΕΛΕΤΗ:
 ΟΝΟΜΑΤΕΠΩΝΥΜΟ / ΕΠΩΝΥΜΙΑ ΕΤΑΙΡΕΙΑΣ

ΕΙΔΟΣ ΜΕΛΕΤΗΣ	ΗΛΕΚΤΡΟΜΗΧΑΝΟΛΟΓΙΚΗ ΜΕΛΕΤΗ
ΦΑΣΗ ΜΕΛΕΤΗΣ	ΟΡΙΣΤΙΚΗ ΜΕΛΕΤΗ
ΘΕΜΑ ΣΧΕΔΙΟΥ	ΟΨΕΙΣ - ΑΙΘΟΥΣΑ ΠΟΛΛΑΠΛΩΝ ΧΡΗΣΕΩΝ
ΚΛΙΜΑΚΑ ΣΧΕΔΙΟΥ	1:50
ΧΡΟΝΟΣ ΜΕΛΕΤΗΣ	ΜΑΪΟΣ 2023

ΣΦΡΑΓΙΔΑ - ΥΠΟΓΡΑΦΗ	ΚΩΔΙΚΟΣ ΕΡΓΟΥ
	421

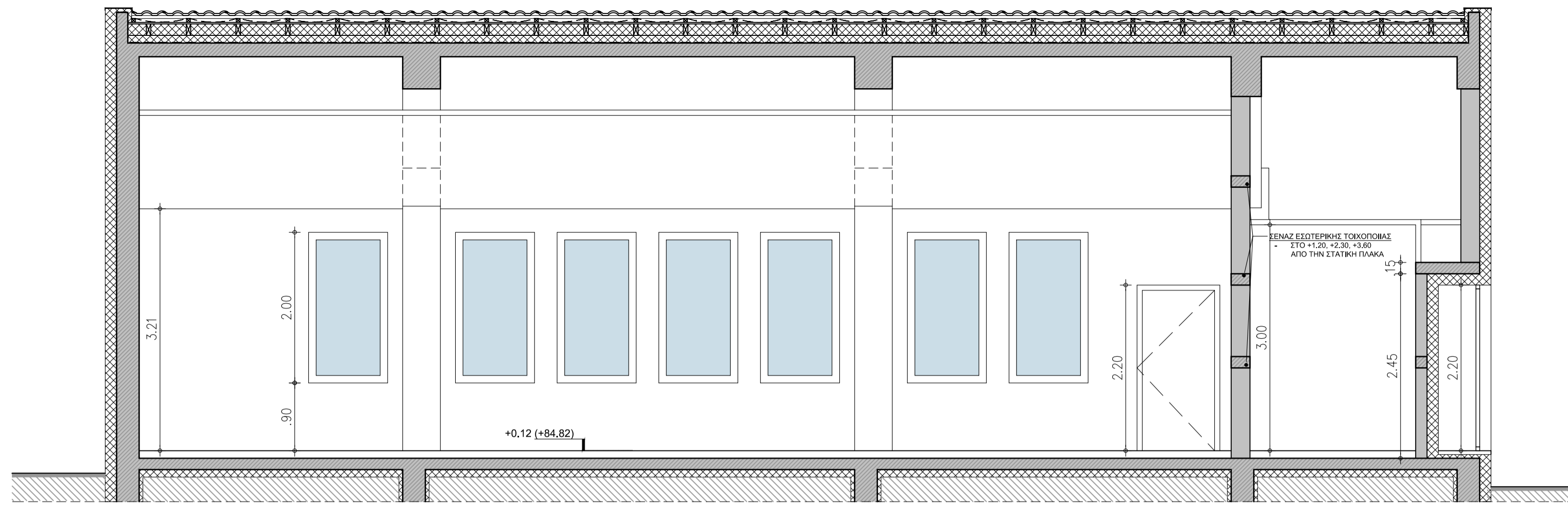

TOMH Γ-Γ

ΥΠΟΜΝΗΜΑ

Αφετηρία μέτρησης υψών (πλάκα του ισόγειου)
 Απόλυτη στάθμη +84.70
 Σχετική στάθμη ±0.00



- ΟΠΛΙΣΜΕΝΟ ΣΚΥΡΩΜΑ
- ΠΛΙΝΘΟΔΟΜΗ
- ΘΕΡΜΟΜΟΝΩΣΗ
- ΚΙΝΗΤΗ ΠΕΡΙΣΤΑ

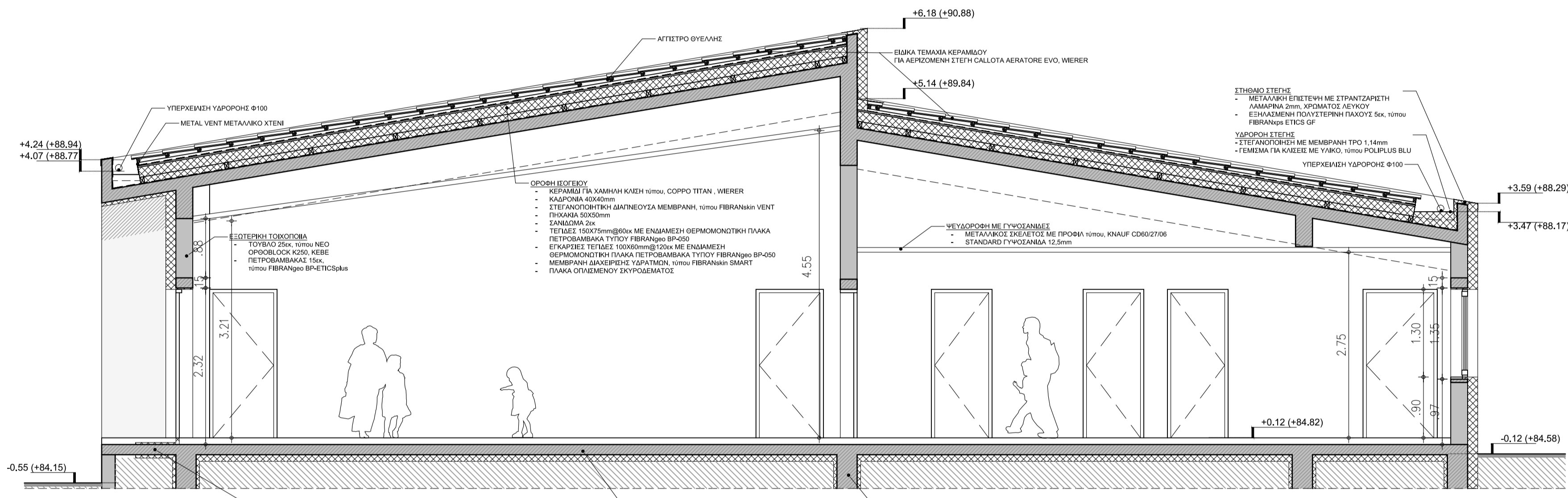

TOMH A-A

ΕΡΓΟΔΟΤΗΣ

ΕΡΓΟ
 ΡΙΣΙΚΗ ΑΝΑΚΑΙΝΙΣΗ ΚΑΙ ΣΤΑΤΙΚΗ ΕΝΙΣΧΥΣΗ ΥΦΙΣΤΑΜΕΝΩΝ ΚΤΙΡΙΩΝ ΣΧΟΛΙΚΟΥ ΣΥΓΚΡΟΤΗΜΑΤΟΣ ΚΑΙ ΚΑΤΑΣΚΕΥΗ ΝΗΠΙΑΓΩΓΕΙΟΥ ΚΑΙ ΧΩΡΟΥ ΠΟΛΛΑΠΛΩΝ ΧΡΗΣΕΩΝ ΣΥΜΦΩΝΑ ΜΕ ΤΟ ΠΡΟΤΥΠΟ ΤΟΥ ΠΑΘΗΤΙΚΟΥ ΚΤΙΡΙΟΥ ΣΤΗΝ ΤΚ. ΔΕΝΔΡΩΝ ΤΟΥ ΔΗΜΟΥ ΤΥΡΝΑΒΟΥ

ΘΕΣΗ
 ΟΤ9, ΤΟΠΙΚΗ ΚΟΙΝΟΤΗΤΑ ΔΕΝΤΡΩΝ, ΔΗΜΟΣ ΤΥΡΝΑΒΟΥ, ΝΟΜΟΣ ΛΑΡΙΣΑΣ

ΟΜΑΔΑ ΜΕΛΕΤΗΣ

ΑΡΧΙΤΕΚΤΟΝΙΚΗ ΜΕΛΕΤΗ:
ΟΝΟΜΑΤΕΠΩΝΥΜΟ / ΕΠΩΝΥΜΙΑ ΕΤΑΙΡΕΙΑΣ

ΤΟΠΟΓΡΑΦΟΣ:
ΟΝΟΜΑΤΕΠΩΝΥΜΟ / ΕΠΩΝΥΜΙΑ ΕΤΑΙΡΕΙΑΣ

Η/Μ ΜΕΛΕΤΗ:
ΟΝΟΜΑΤΕΠΩΝΥΜΟ / ΕΠΩΝΥΜΙΑ ΕΤΑΙΡΕΙΑΣ

ΣΤΑΤΙΚΗ ΜΕΛΕΤΗ:
ΟΝΟΜΑΤΕΠΩΝΥΜΟ / ΕΠΩΝΥΜΙΑ ΕΤΑΙΡΕΙΑΣ

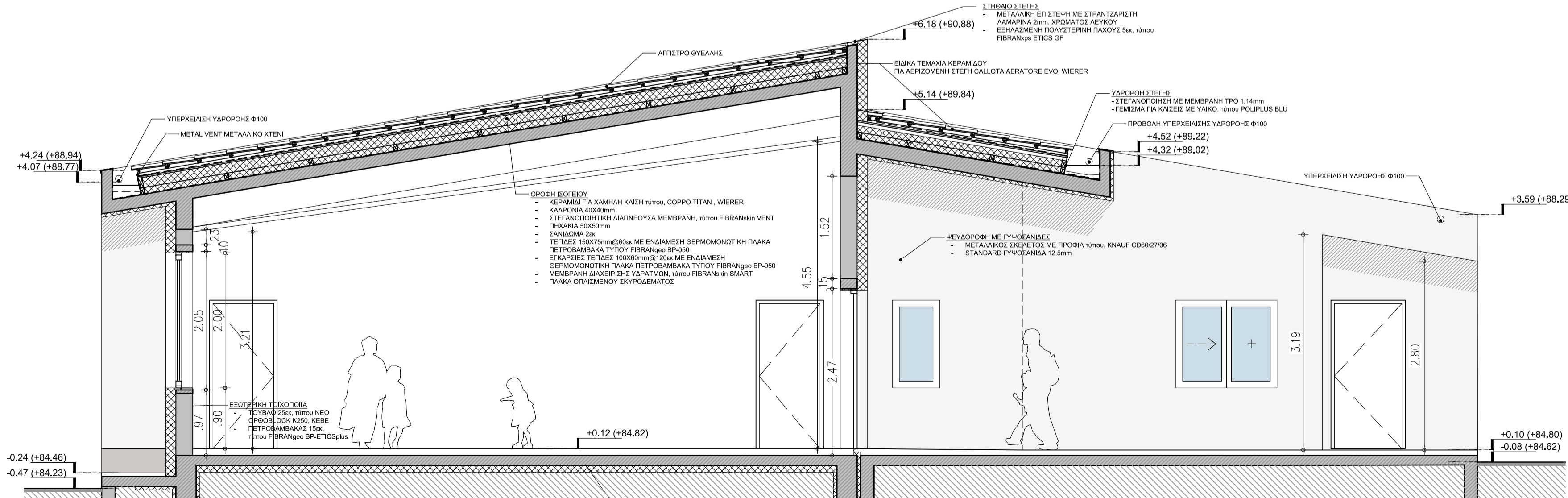

TOMH B-B

ΕΙΔΟΣ ΜΕΛΕΤΗΣ ΗΛΕΚΤΡΟΜΗΧΑΝΟΛΟΓΙΚΗ ΜΕΛΕΤΗ

ΦΑΣΗ ΜΕΛΕΤΗΣ ΟΡΙΣΤΙΚΗ ΜΕΛΕΤΗ

ΘΕΜΑ ΣΧΕΔΙΟΥ ΤΟΜΕΣ - ΑΙΘΟΥΣΑ ΠΟΛΛΑΠΛΩΝ ΧΡΗΣΕΩΝ

ΑΡΙΘΜΟΣ ΣΧΕΔΙΟΥ
AP-08

ΚΛΙΜΑΚΑ ΣΧΕΔΙΟΥ 1:50

ΧΡΟΝΟΣ ΜΕΛΕΤΗΣ ΜΑΪΟΣ 2023

ΣΦΡΑΓΙΔΑ - ΥΠΟΓΡΑΦΗ

ΚΩΔΙΚΟΣ ΕΡΓΟΥ
421

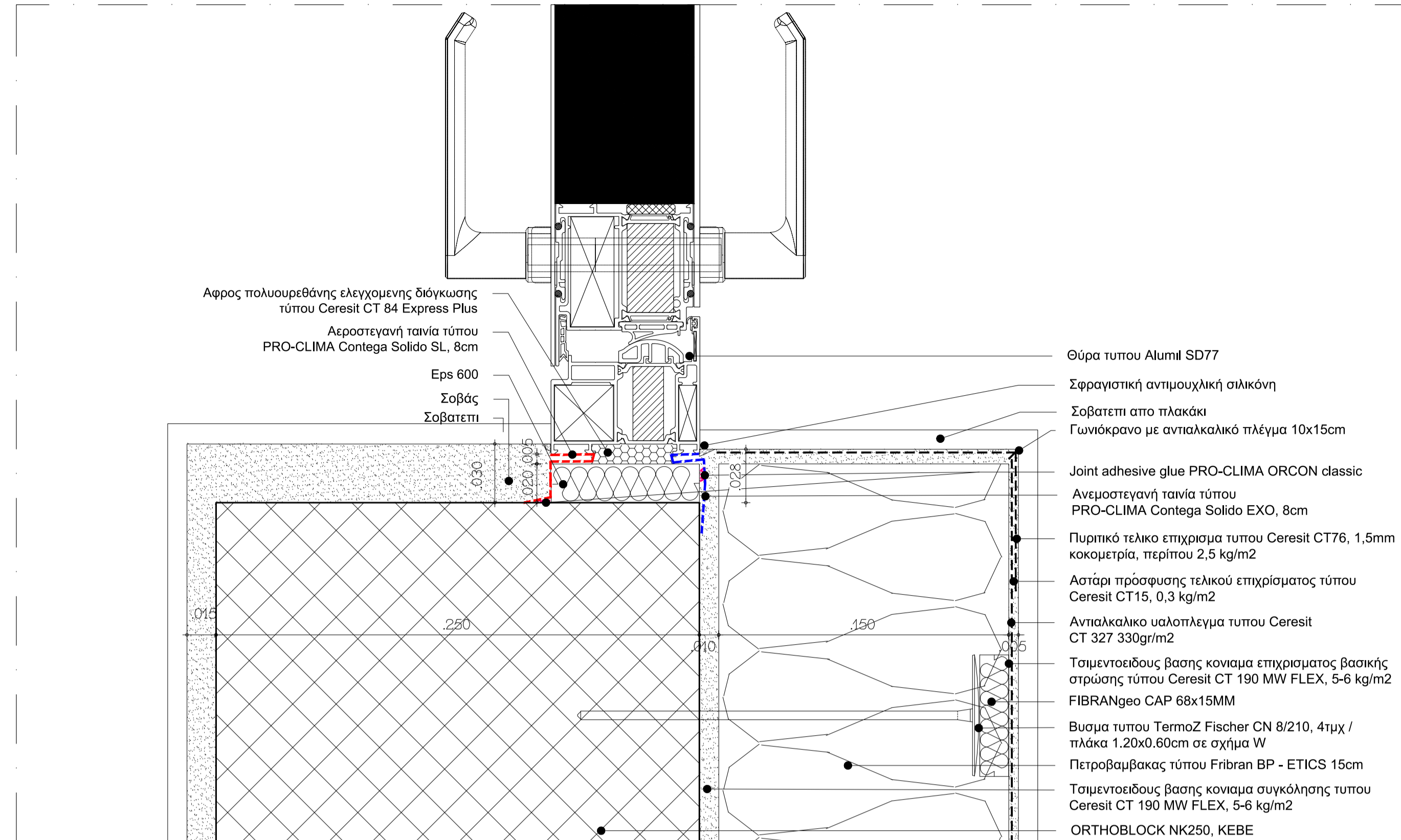

ΟΡΙΖΟΝΤΙΑ ΤΟΜΗ ΘΥΡΑΣ

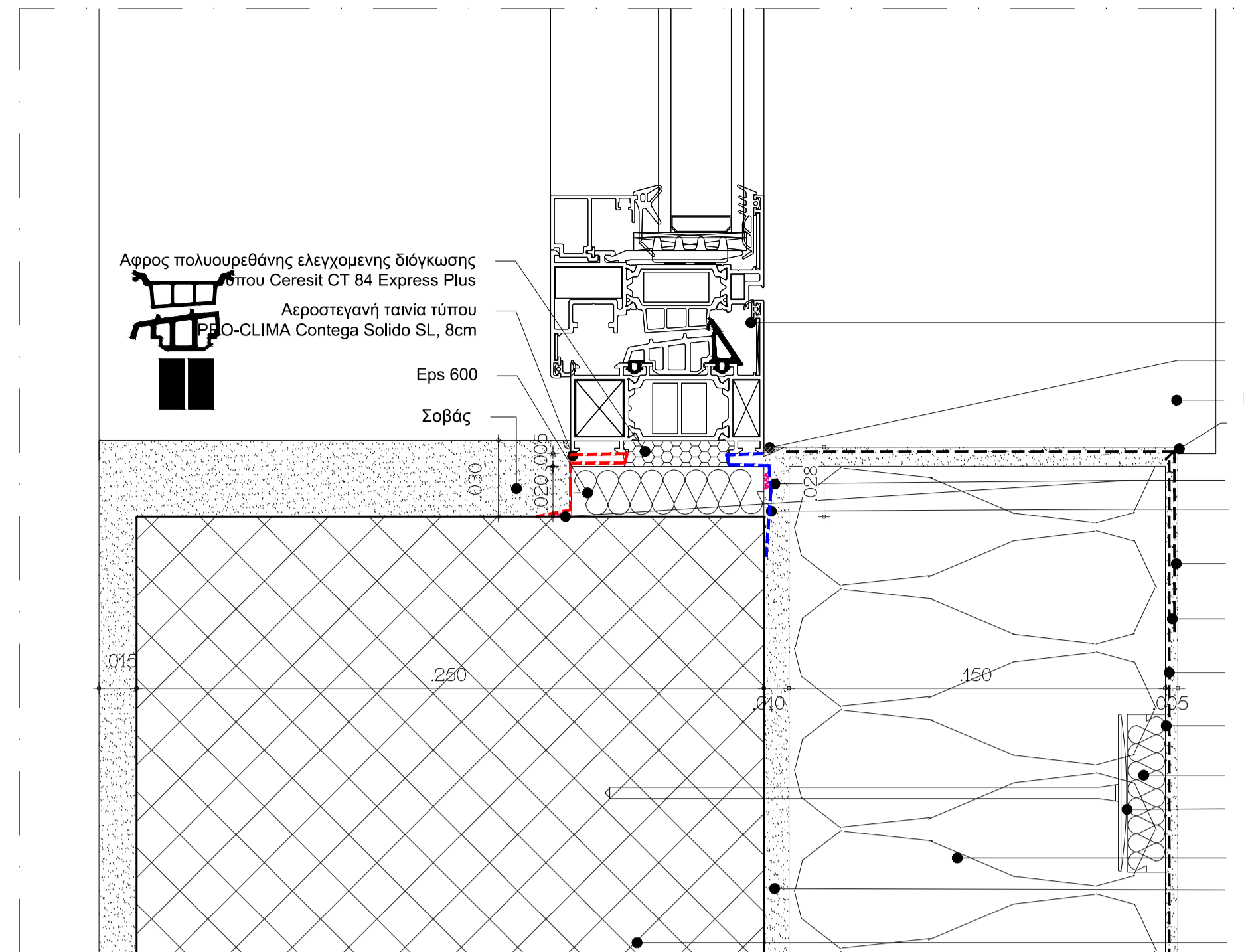

ΟΡΙΖΟΝΤΙΑ ΤΟΜΗ ΠΑΡΑΘΥΡΟΥ

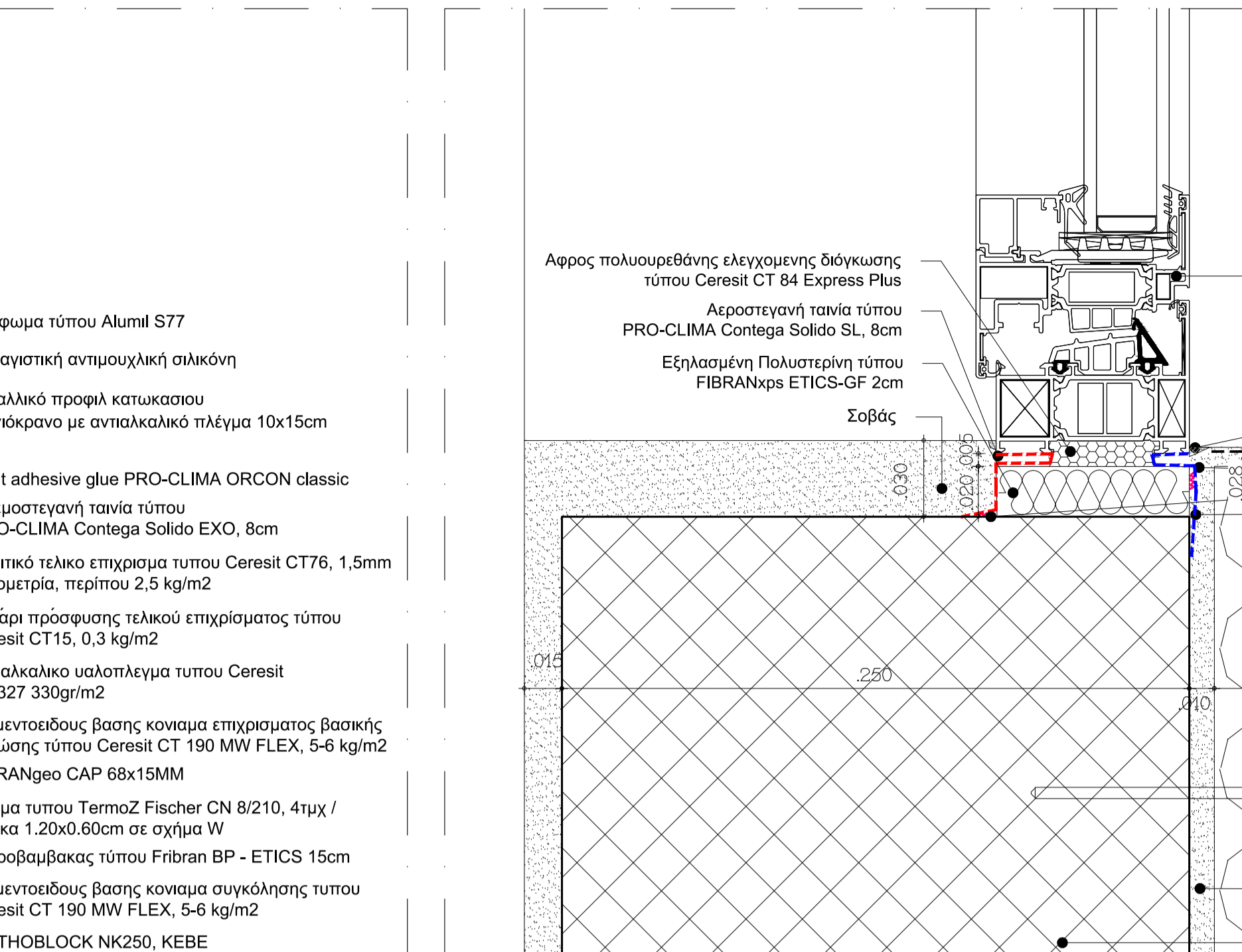

ΟΡΙΖΟΝΤΙΑ ΤΟΜΗ ΠΑΡΑΘΥΡΟΥ ΜΕ ΠΕΡΣΙΔΑ

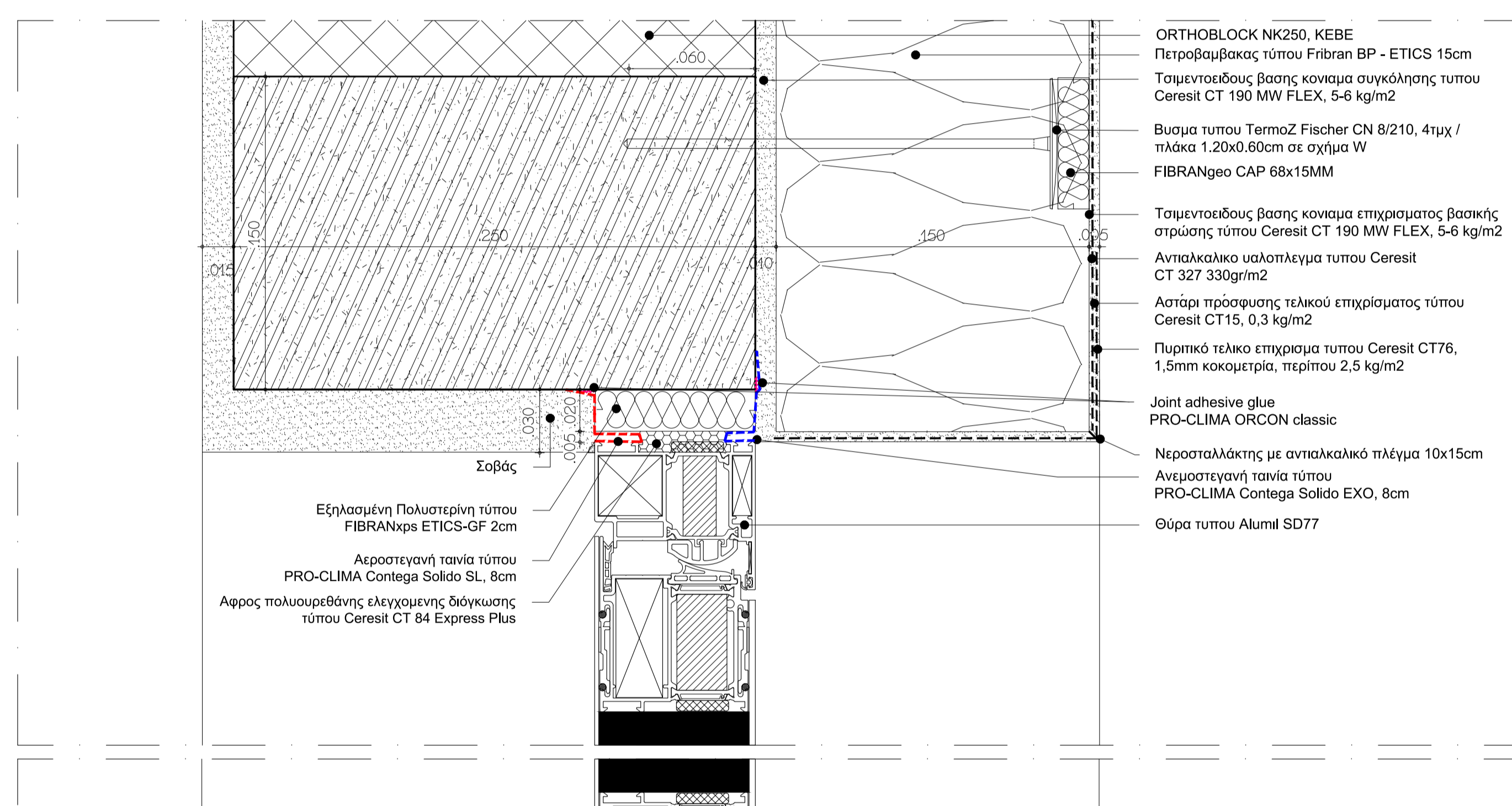

ΚΑΤΑΚΟΡΥΦΗ ΤΟΜΗ ΘΥΡΑΣ

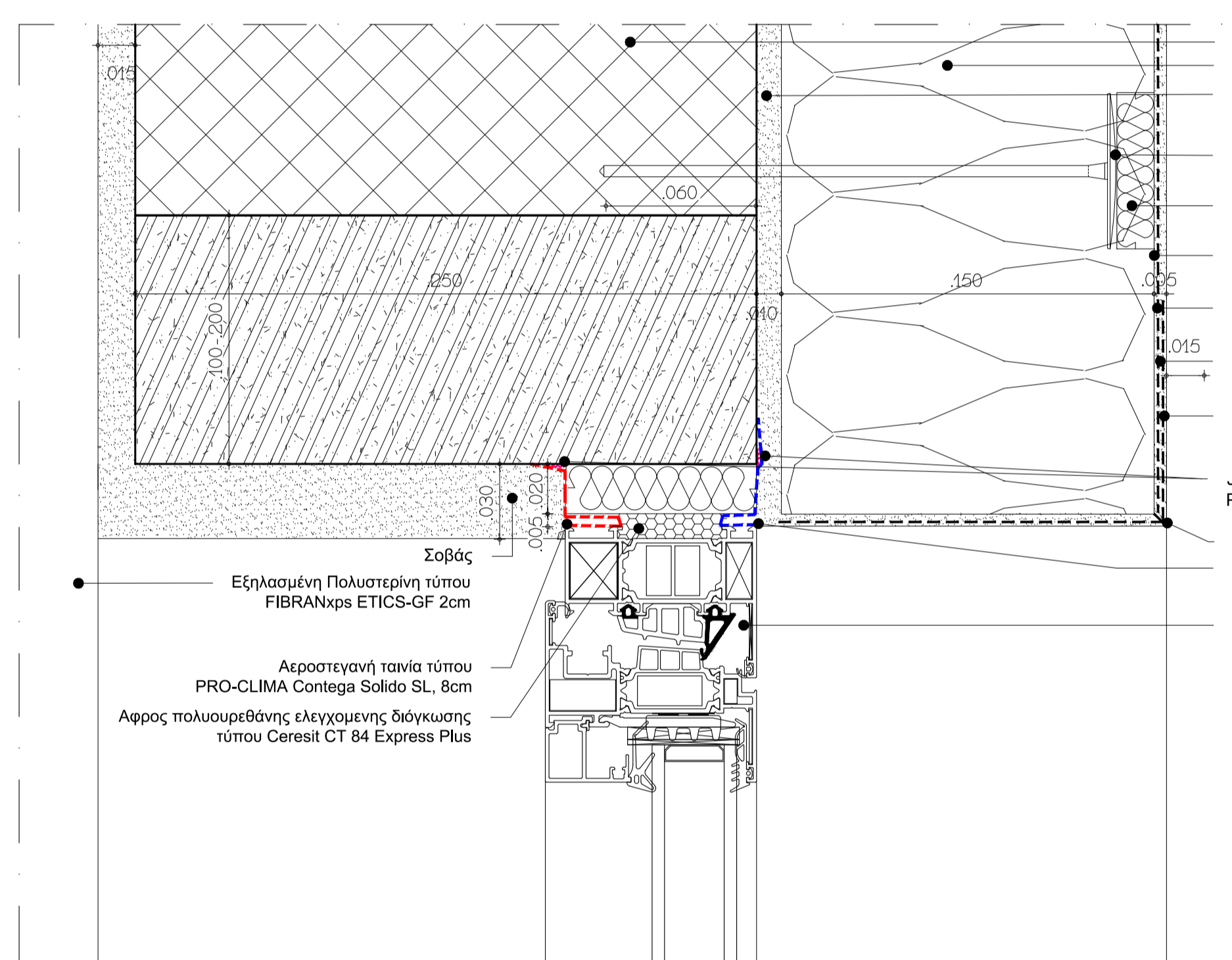

ΚΑΤΑΚΟΡΥΦΗ ΤΟΜΗ ΠΑΡΑΘΥΡΟΥ

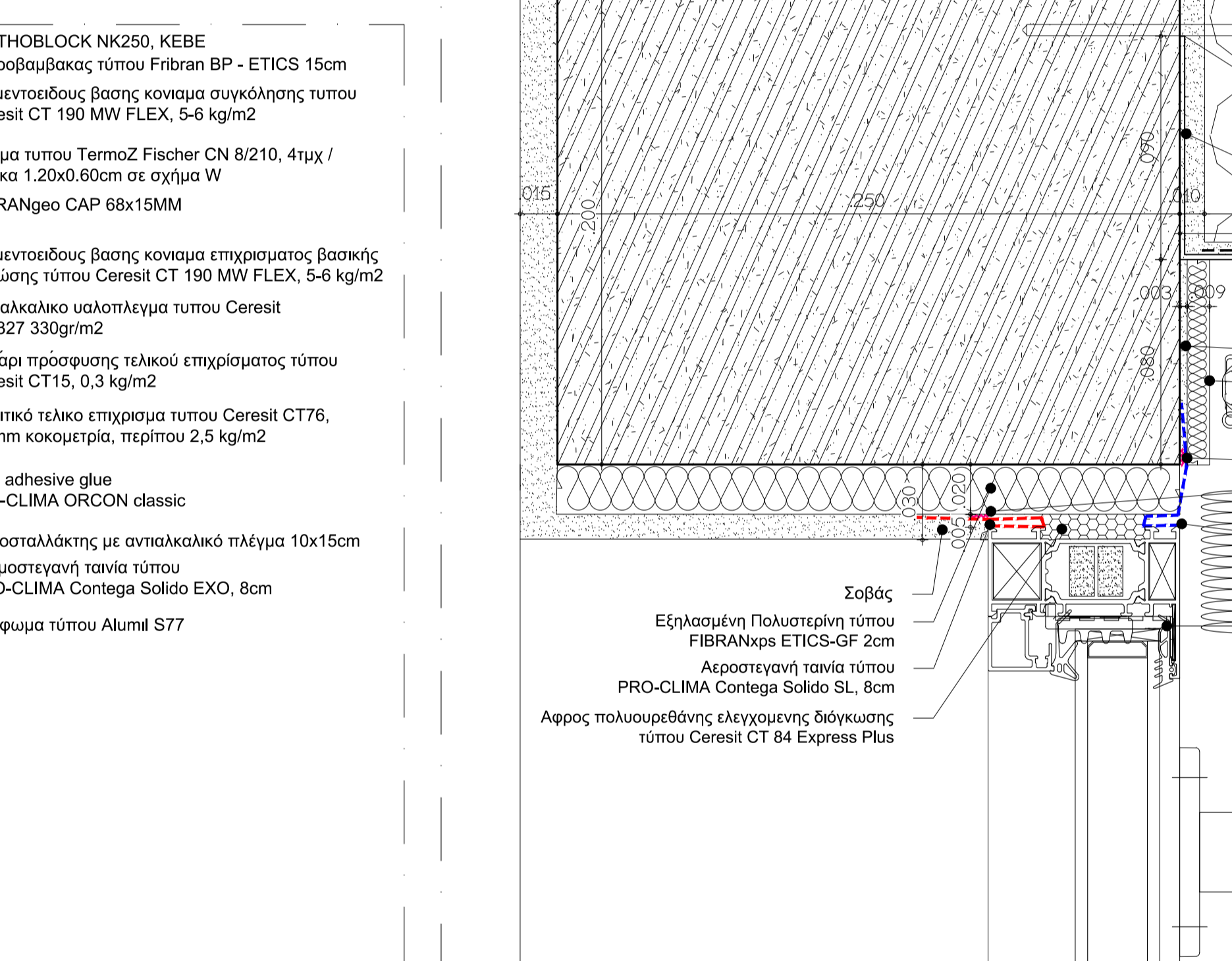

ΚΑΤΑΚΟΡΥΦΗ ΤΟΜΗ ΜΕ ΠΕΡΣΙΔΑ

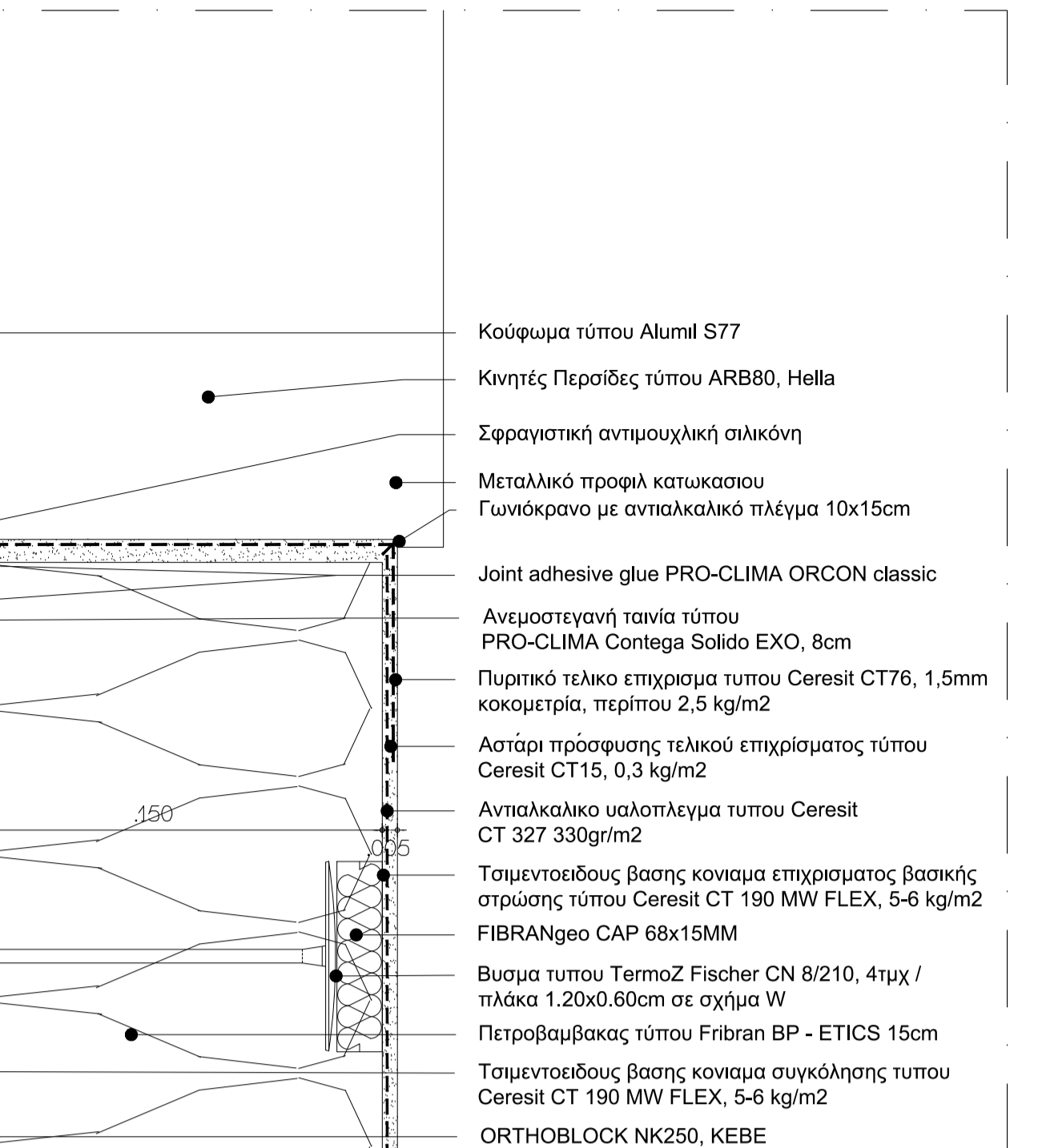

ΟΡΙΖΟΝΤΙΑ ΤΟΜΗ ΠΑΡΑΘΥΡΟΥ ΜΕ ΠΕΡΣΙΔΑ

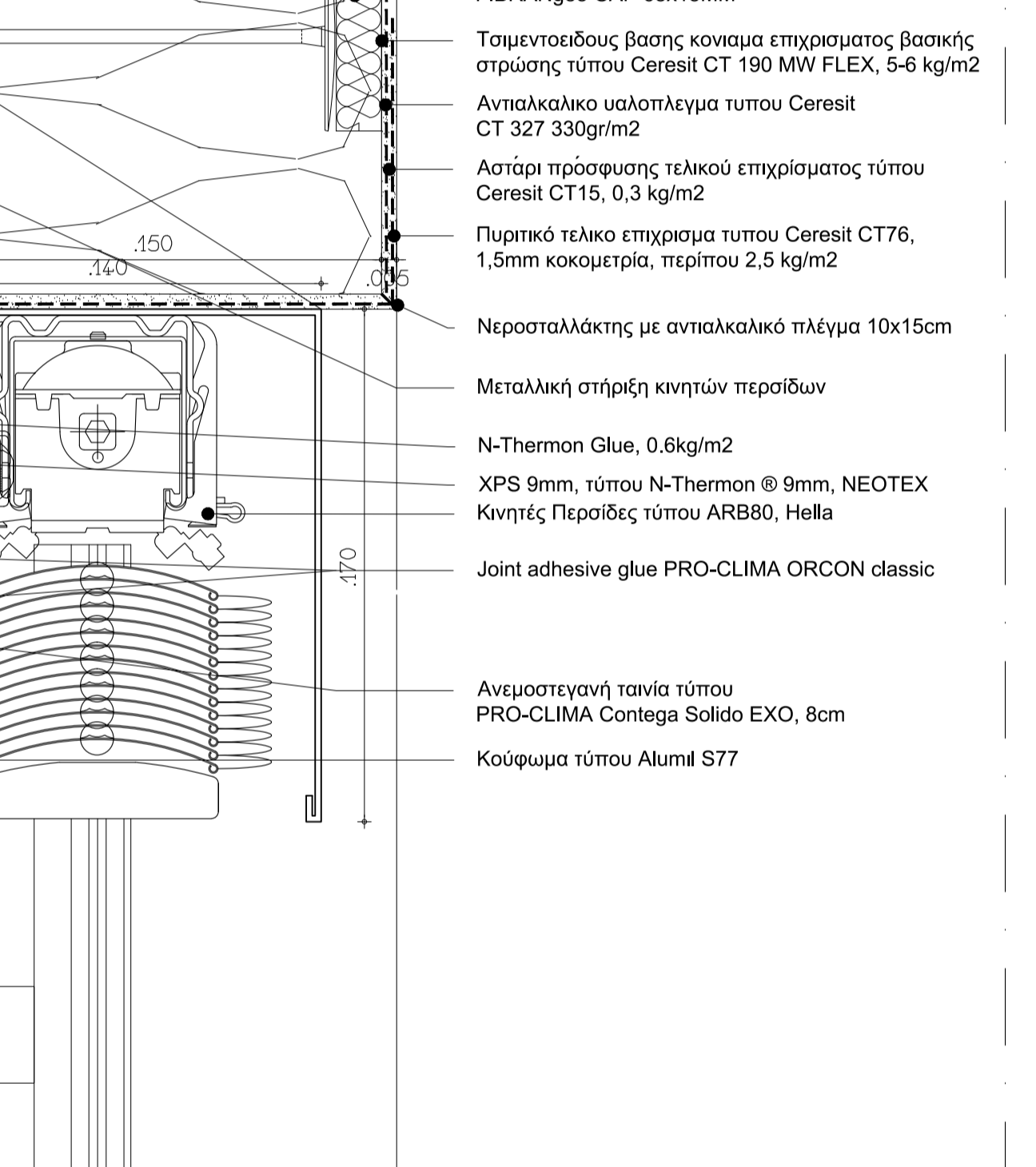

ΚΑΤΑΚΟΡΥΦΗ ΤΟΜΗ ΜΕ ΠΕΡΣΙΔΑ

ΕΡΓΟΔΟΤΗΣ	
ΕΡΓΟ	
ΡΙΖΙΚΗ ΑΝΑΚΑΙΝΙΣΗ ΚΑΙ ΣΤΑΤΙΚΗ ΕΝΙΣΧΥΣΗ ΥΦΙΣΤΑΜΕΝΩΝ ΚΤΙΡΙΩΝ ΣΧΟΛΙΚΟΥ ΣΥΓΚΡΗΜΑΤΟΣ ΚΑΙ ΚΑΤΑΚΕΥΗ ΝΗΡΙΑΓΩΓΕΙΟΥ ΚΑΙ ΧΩΡΟΥ ΠΟΛΛΑΠΛΩΝ ΧΡΗΣΕΩΝ ΣΥΜΦΩΝΑ ΜΕ ΤΟ ΠΡΟΤΥΠΟ ΤΟΥ ΠΑΘΗΤΙΚΟΥ ΚΤΙΡΙΟΥ ΣΤΗΝ ΤΚ. ΔΕΦΩΝ ΤΟΥ ΔΗΜΟΥ ΤΥΡΝΑΒΟΥ	
ΘΕΣΗ	
019, ΤΟΠΙΚΗ ΚΟΙΝΟΤΗΤΑ ΔΕΝΤΡΩΝ, ΔΗΜΟΣ ΤΥΡΝΑΒΟΥ, ΝΟΜΟΣ ΛΑΡΙΣΑΣ	
ΟΜΑΔΑ ΜΕΛΕΤΗΣ	
ΑΡΧΙΤΕΚΤΟΝΙΚΗ ΜΕΛΕΤΗ: ΟΝΟΜΑΤΕΛΓΝΥΜΟ / ΕΠΩΝΥΜΙΑ ΕΤΑΙΡΕΙΑΣ	
ΤΟΠΟΓΡΑΦΟ: ΟΝΟΜΑΤΕΛΓΝΥΜΟ / ΕΠΩΝΥΜΙΑ ΕΤΑΙΡΕΙΑΣ	
Η/Μ ΜΕΛΕΤΗ: ΟΝΟΜΑΤΕΛΓΝΥΜΟ / ΕΠΩΝΥΜΙΑ ΕΤΑΙΡΕΙΑΣ	
ΣΤΑΤΙΚΗ ΜΕΛΕΤΗ: ΟΝΟΜΑΤΕΛΓΝΥΜΟ / ΕΠΩΝΥΜΙΑ ΕΤΑΙΡΕΙΑΣ	
ΕΙΔΟΣ ΜΕΛΕΤΗΣ	
ΗΛΕΚΤΡΟΜΗΧΑΝΟΛΟΓΙΚΗ ΜΕΛΕΤΗ	
ΦΑΣΗ ΜΕΛΕΤΗΣ	
ΟΡΙΣΤΙΚΗ ΜΕΛΕΤΗ	
ΘΕΜΑ ΣΧΕΔΙΟΥ	ΛΕΠΤΟΜΕΡΕΙΕΣ ΤΟΠΟΘΕΤΗΣΗΣ ΚΟΥΦΩΜΑΤΩΝ
ΚΛΙΜΑΚΑ ΣΧΕΔΙΟΥ	1:2
ΧΡΟΝΟΣ ΜΕΛΕΤΗΣ	ΜΑΪΟΣ 2023
ΣΦΡΑΓΙΔΑ - ΥΠΟΓΡΑΦΗ	ΚΩΔΙΚΟΣ ΕΡΓΟΥ
	421

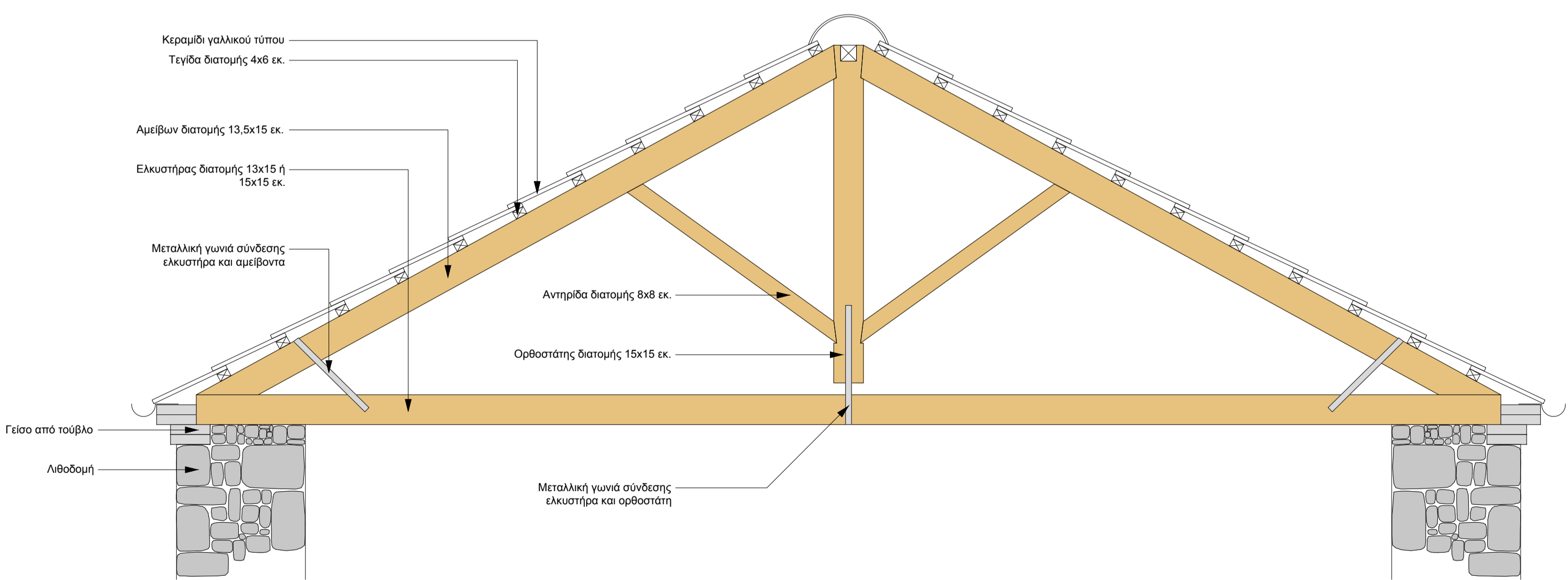

A-2.3 ΛΕΠΤΟΜΕΡΕΙΑ ΖΕΥΚΤΟΥ ΚΤΙΡΙΟΥ 1
ΚΛ.: 1:20

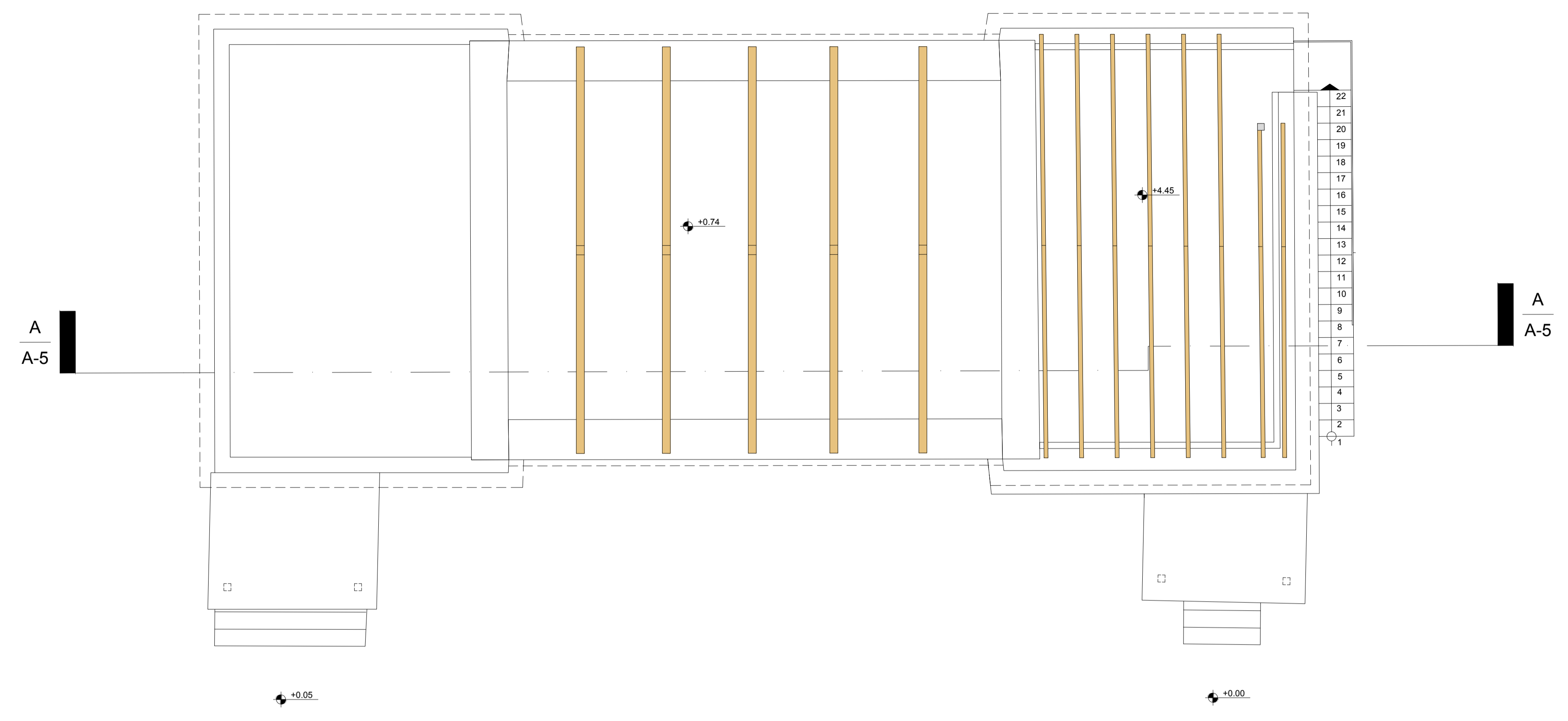

A-2.2 ΚΑΤΟΨΗ ΚΕΚΛΙΜΕΝΩΝ ΣΤΟΙΧΕΙΩΝ ΣΤΕΓΩΝ
ΚΛ.: 1:50

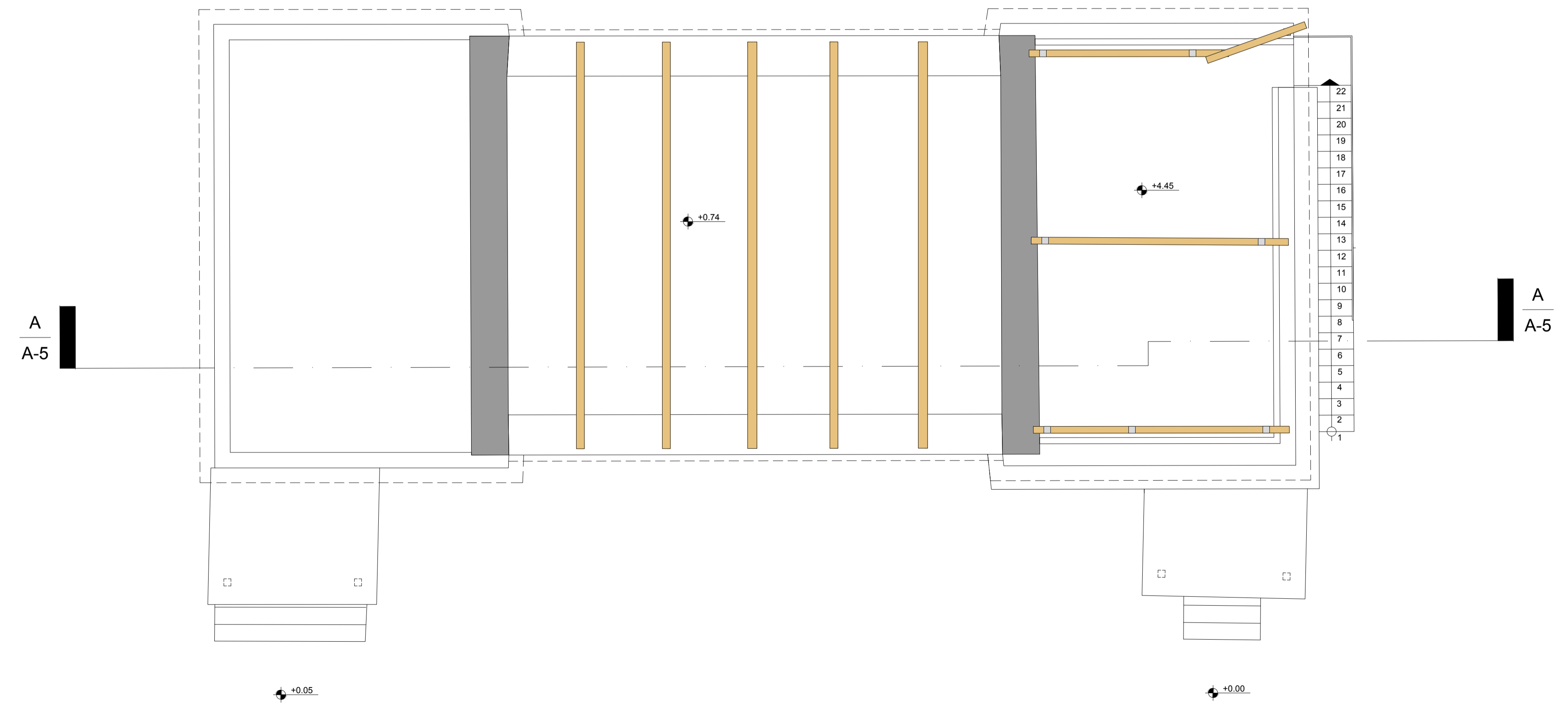

A-2.1 ΚΑΤΟΨΗ ΟΡΙΖΟΝΤΙΩΝ ΣΤΟΙΧΕΙΩΝ ΣΤΕΓΩΝ
ΚΛ.: 1:50

ΕΡΓΟΔΟΤΗΣ	
ΕΡΓΟ ΡΙΖΙΚΗ ΑΝΑΚΑΙΝΙΣΗ ΚΑΙ ΣΤΑΤΙΚΗ ΕΝΙΣΧΥΣΗ ΥΦΙΣΤΑΜΕΝΩΝ ΚΤΙΡΙΩΝ ΣΧΟΛΙΚΟΥ ΣΥΓΚΡΟΤΗΜΑΤΟΣ ΚΑΙ ΚΑΤΑΣΚΕΥΗ ΝΗΠΙΑΓΩΓΕΙΟΥ ΚΑΙ ΧΩΡΟΥ ΠΟΛΛΑΠΛΩΝ ΧΡΗΣΕΩΝ ΣΥΜΦΩΝΑ ΜΕ ΤΟ ΠΡΟΤΥΠΟ ΤΟΥ ΠΛΗΘΗΤΙΚΟΥ ΚΤΙΡΙΟΥ ΣΤΗΝ Τ.Κ. ΔΕΝΔΡΩΝ Δ. ΤΥΡΝΑΒΟΥ	
ΘΕΣΗ ΟΤ9, ΤΟΠΙΚΗ ΚΟΙΝΟΤΗΤΑ ΔΕΝΔΡΩΝ, ΔΗΜΟΣ ΤΥΡΝΑΒΟΥ, ΝΟΜΟΣ ΛΑΡΙΣΙΑΣ	
ΟΜΑΔΑ ΜΕΛΕΤΗΣ	
ΑΡΧΙΤΕΚΤΟΝΙΚΗ ΜΕΛΕΤΗ: ΟΝΟΜΑΤΕΠΩΝΥΜΟ / ΕΠΩΝΥΜΙΑ ΕΤΑΙΡΕΙΑΣ	
ΤΟΠΟΓΡΑΦΟΣ: ΟΝΟΜΑΤΕΠΩΝΥΜΟ / ΕΠΩΝΥΜΙΑ ΕΤΑΙΡΕΙΑΣ ΑΛΕΞΑΝΔΡΗ ΔΗΜΗΤΡΑ	
Η/Μ ΜΕΛΕΤΗ: ΟΝΟΜΑΤΕΠΩΝΥΜΟ / ΕΠΩΝΥΜΙΑ ΕΤΑΙΡΕΙΑΣ	
ΣΤΑΤΙΚΗ ΜΕΛΕΤΗ: ΟΝΟΜΑΤΕΠΩΝΥΜΟ / ΕΠΩΝΥΜΙΑ ΕΤΑΙΡΕΙΑΣ	
ΕΙΔΟΣ ΜΕΛΕΤΗΣ	ΑΡΧΙΤΕΚΤΟΝΙΚΗ ΜΕΛΕΤΗ
ΦΑΣΗ ΜΕΛΕΤΗΣ	ΟΡΙΣΤΙΚΗ ΜΕΛΕΤΗ
ΘΕΜΑ ΣΧΕΔΙΟΥ	ΚΑΤΟΨΕΙΣ ΟΡΙΖΟΝΤΙΩΝ & ΚΕΚΛΙΜΕΝΩΝ ΣΤΟΙΧΕΙΩΝ ΣΤΕΓΩΝ ΚΤΙΡΙΟΥ 1 - ΛΕΠΤΟΜΕΡΕΙΑ ΖΕΥΚΤΟΥ
ΚΛΙΜΑΚΑ ΣΧΕΔΙΟΥ	1:50 1:20
ΧΡΟΝΟΣ ΜΕΛΕΤΗΣ	ΜΑΪΟΣ 2023
ΣΦΡΑΓΙΔΑ - ΥΠΟΓΡΑΦΗ	ΚΩΔΙΚΟΣ ΕΡΓΟΥ 421

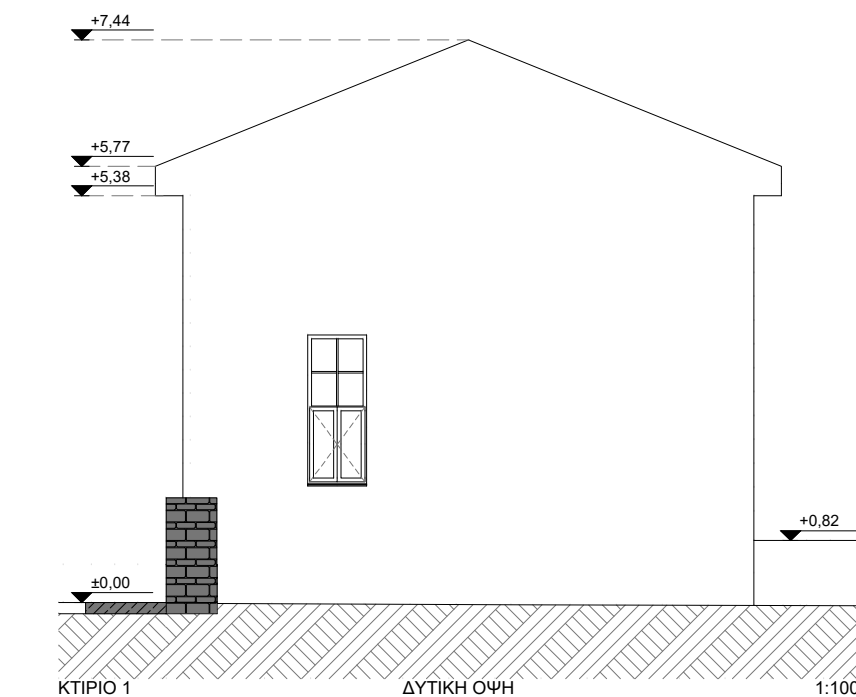
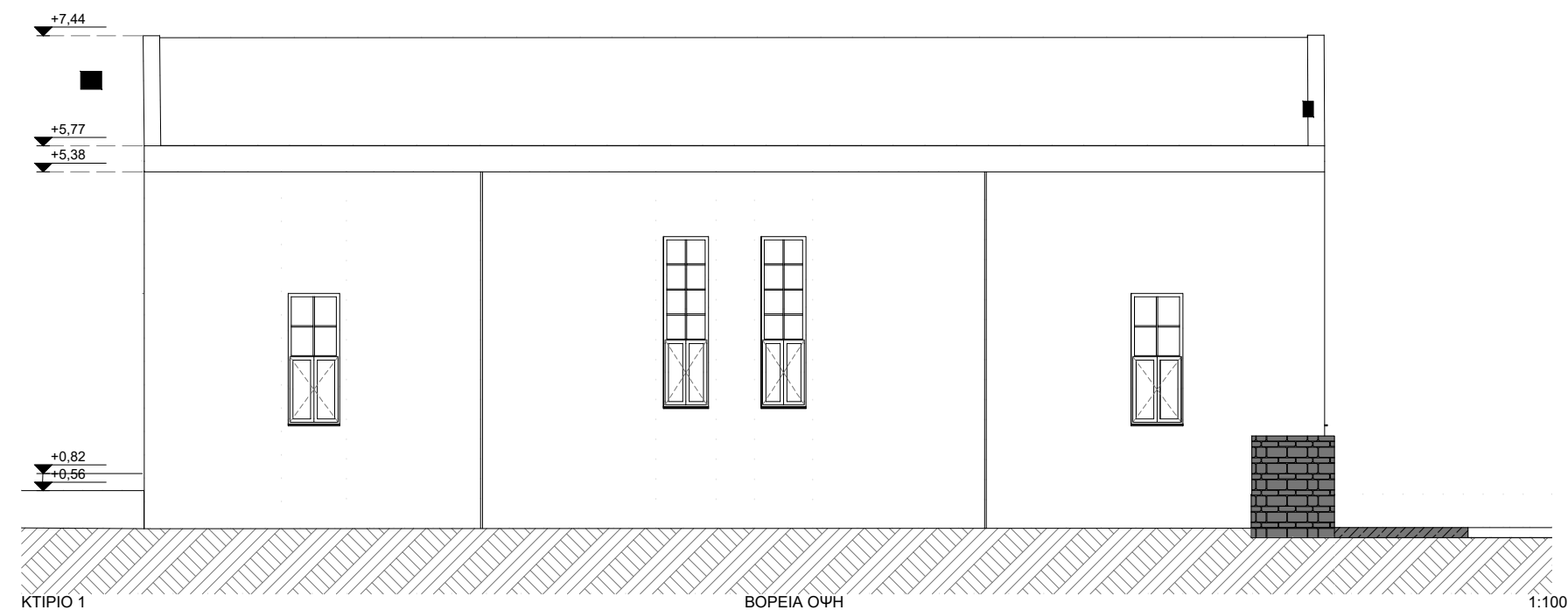
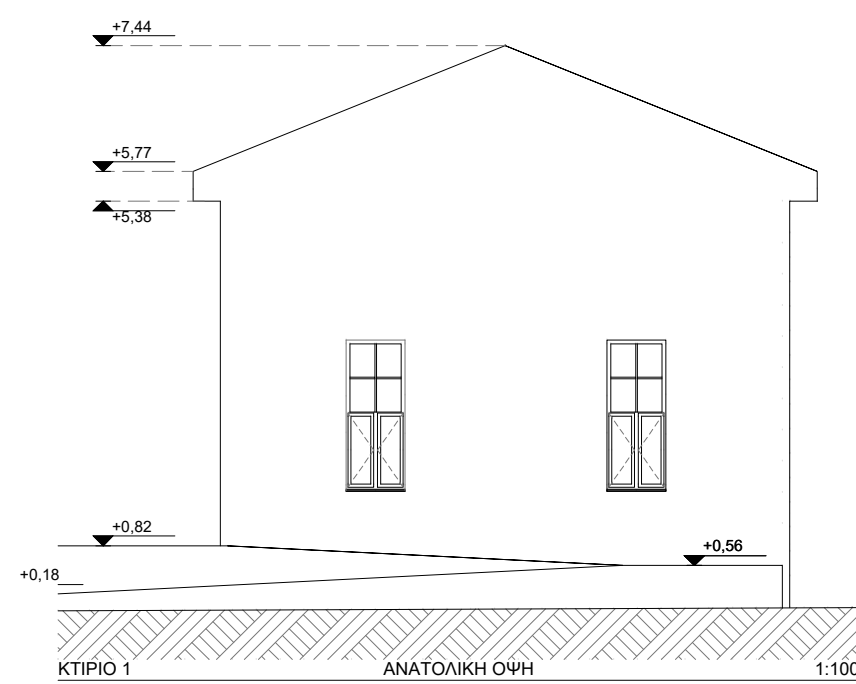

ΥΠΟΜΝΗΜΑ ΣΥΜΒΟΛΙΣΜΩΝ ΤΟΜΗΣ-ΟΨΗΣ

Σ.Σ.	ΕΝΔΕΙΞΗ ΥΨΩΝ ΟΨΗΣ & ΤΟΜΗΣ
X X	ΕΝΔΕΙΞΗ ΤΟΜΗΣ

ΗΜΕΡΟΜΗΝΙΑ ΑΝΑΘΕΩΡΗΣΗΣ	Α/Α	ΠΑΡΑΤΗΡΗΣΕΙΣ

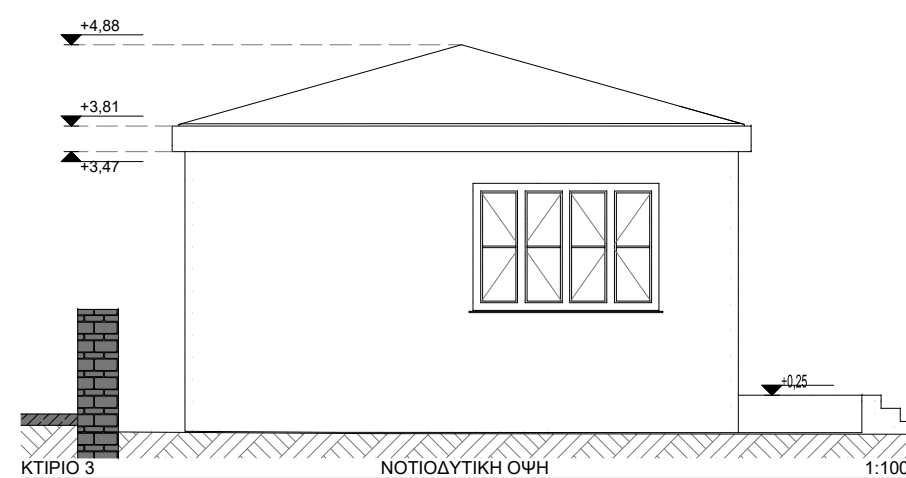
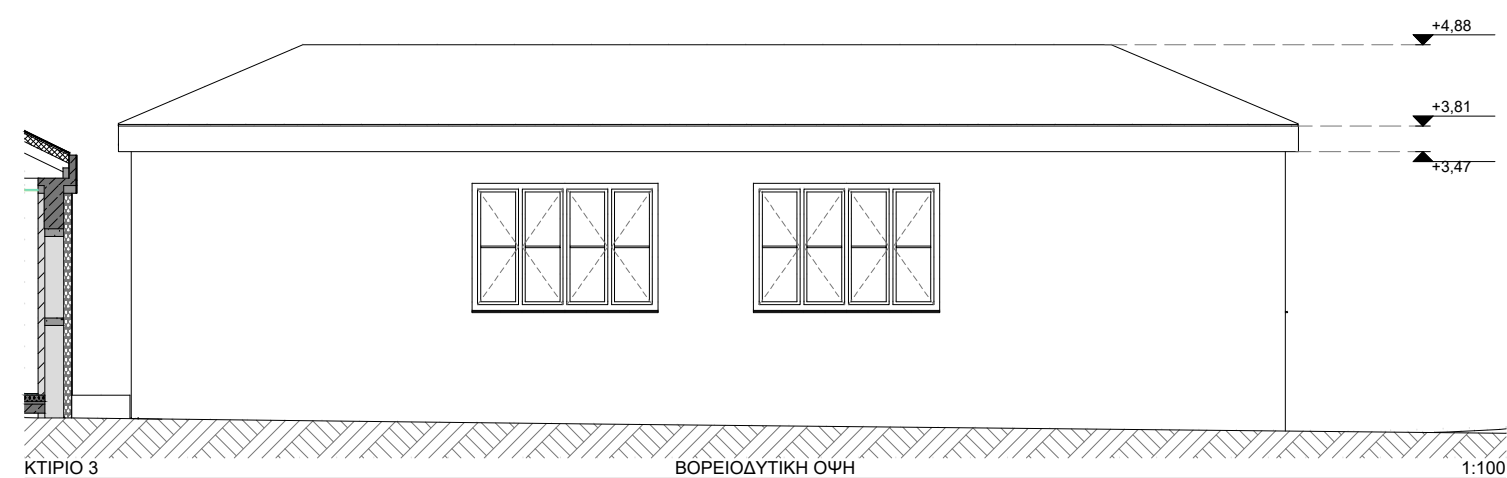
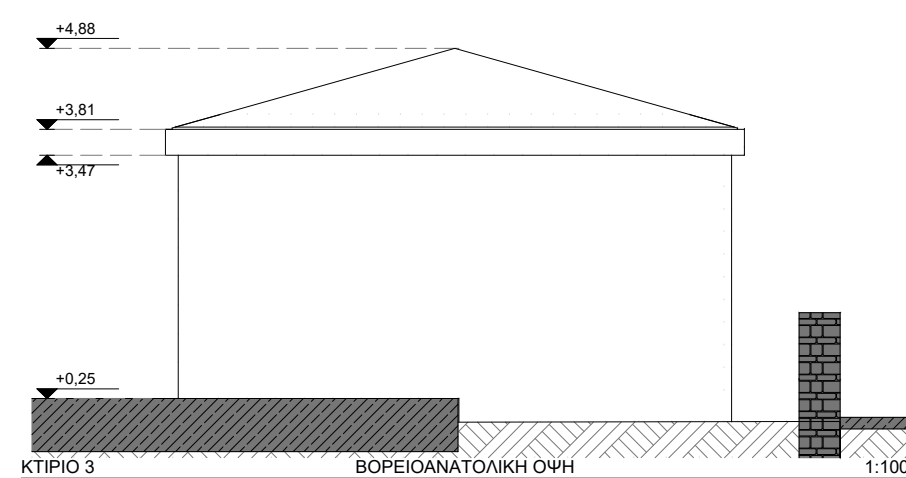
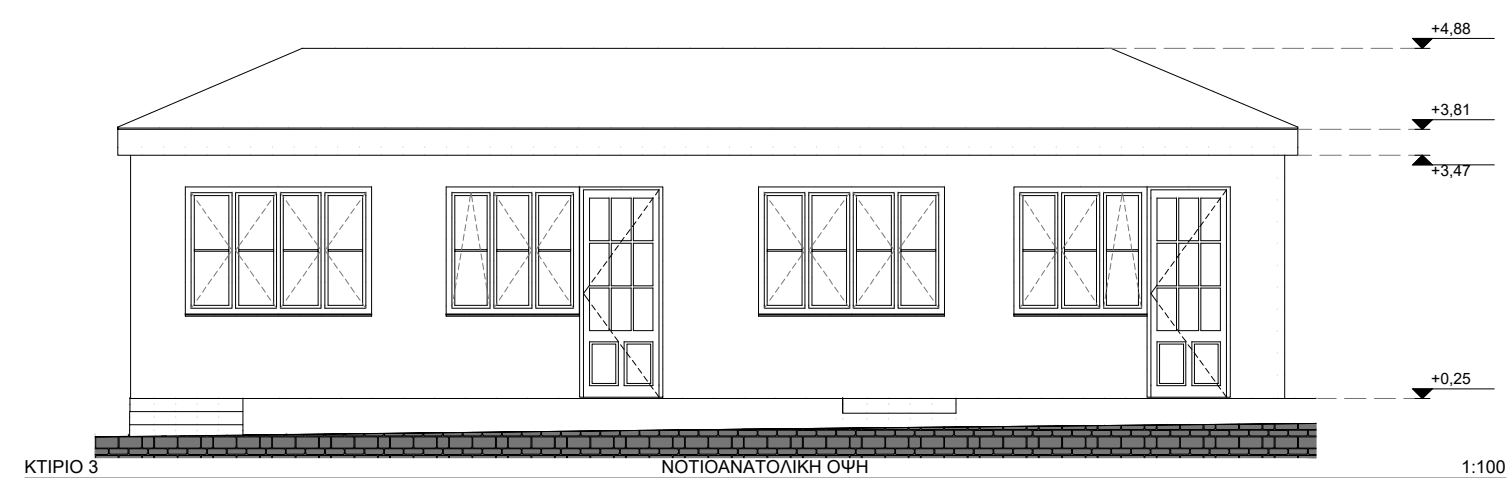
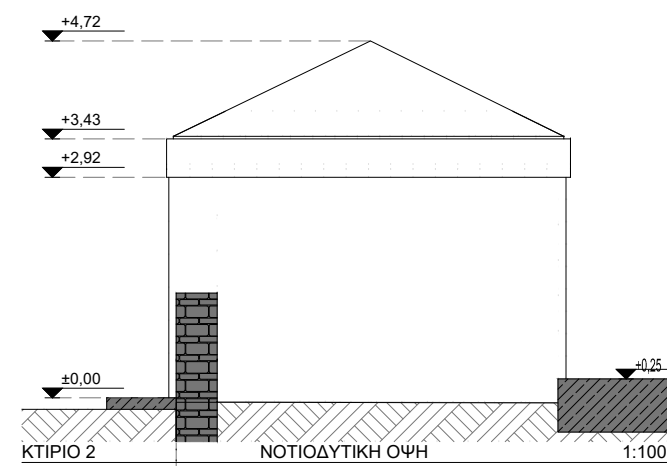
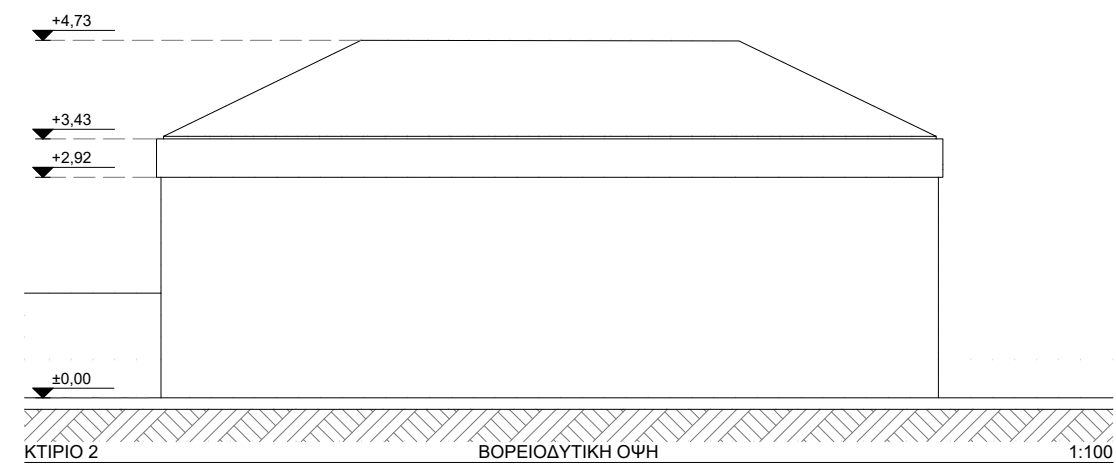
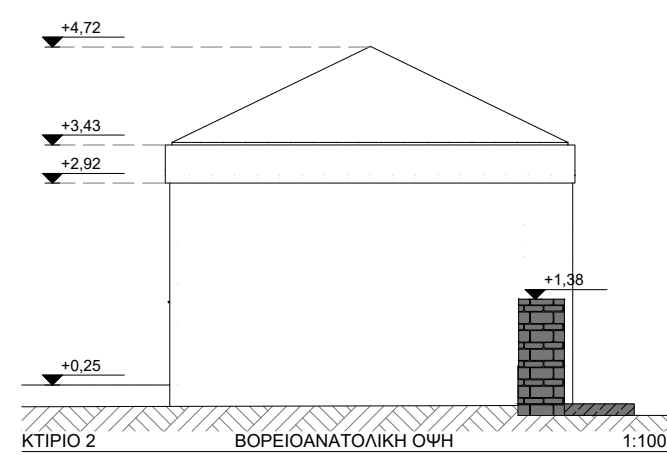
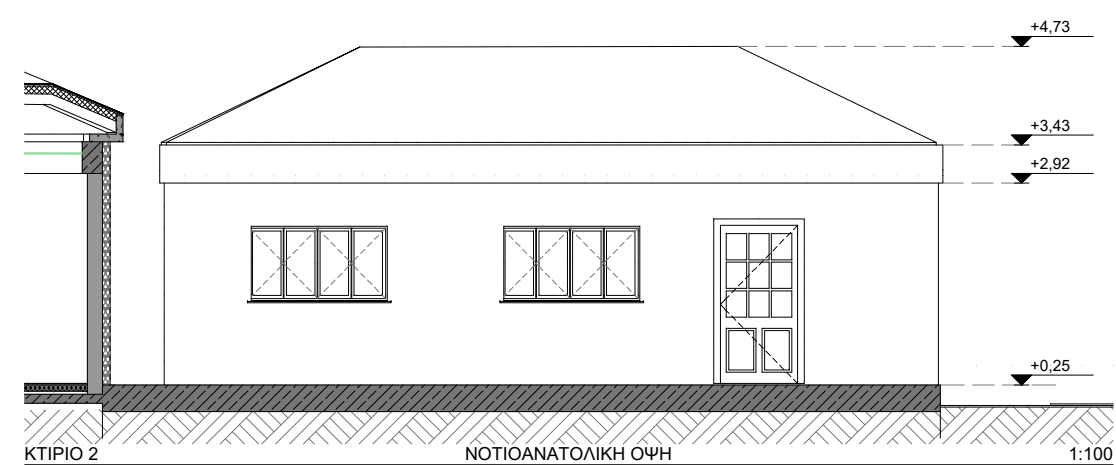

ΕΡΓΟΔΟΤΗΣ

ΕΡΓΟ ΡΙΖΙΚΗ ΑΝΑΚΑΙΝΙΣΗ ΚΑΙ ΣΤΑΤΙΚΗ ΕΝΙΣΧΥΣΗ ΥΦΙΣΤΑΜΕΝΩΝ ΚΤΙΡΙΩΝ ΣΧΟΛΙΚΟΥ ΣΥΓΚΡΟΤΗΜΑΤΟΣ ΚΑΙ ΚΑΤΑΣΚΕΥΗ ΝΗΠΙΑΓΩΓΕΙΟΥ ΚΑΙ ΧΩΡΟΥ ΠΟΛΛΑΠΛΩΝ ΧΡΗΣΕΩΝ ΣΥΜΦΩΝΑ ΜΕ ΤΟ ΠΡΟΤΥΠΟ ΤΟΥ ΠΑΘΗΤΙΚΟΥ ΚΤΙΡΙΟΥ ΣΤΗΝ Τ.Κ. ΔΕΝΔΡΩΝ Δ. ΤΥΡΝΑΒΟΥ

ΘΕΣΗ ΟΤ9, ΤΟΠΙΚΗ ΚΟΙΝΟΤΗΤΑ ΔΕΝΤΡΩΝ, ΔΗΜΟΣ ΤΥΡΝΑΒΟΥ, ΝΟΜΟΣ ΛΑΡΙΣΙΑΣ

ΟΜΑΔΑ ΜΕΛΕΤΗΣ

ΑΡΧΙΤΕΚΤΟΝΙΚΗ ΜΕΛΕΤΗ:
ΟΝΟΜΑΤΕΠΩΝΥΜΟ / ΕΠΩΝΥΜΙΑ ΕΤΑΙΡΕΙΑΣ

ΤΟΠΟΓΡΑΦΟΣ:
ΟΝΟΜΑΤΕΠΩΝΥΜΟ / ΕΠΩΝΥΜΙΑ ΕΤΑΙΡΕΙΑΣ

Η/Μ ΜΕΛΕΤΗ:
ΟΝΟΜΑΤΕΠΩΝΥΜΟ / ΕΠΩΝΥΜΙΑ ΕΤΑΙΡΕΙΑΣ

ΣΤΑΤΙΚΗ ΜΕΛΕΤΗ:
ΟΝΟΜΑΤΕΠΩΝΥΜΟ / ΕΠΩΝΥΜΙΑ ΕΤΑΙΡΕΙΑΣ

ΕΙΔΟΣ ΜΕΛΕΤΗΣ	ΑΡΧΙΤΕΚΤΟΝΙΚΗ ΜΕΛΕΤΗ
ΦΑΣΗ ΜΕΛΕΤΗΣ	ΟΡΙΣΤΙΚΗ ΜΕΛΕΤΗ
ΘΕΜΑ ΣΧΕΔΙΟΥ	ΟΨΕΙΣ
ΑΡΙΘΜΟΣ ΣΧΕΔΙΟΥ	A.02

ΚΛΙΜΑΚΑ ΣΧΕΔΙΟΥ	1:100
ΧΡΟΝΟΣ ΜΕΛΕΤΗΣ	ΜΑΪΟΣ 2023

ΣΦΡΑΓΙΔΑ - ΥΠΟΓΡΑΦΗ	ΚΩΔΙΚΟΣ ΕΡΓΟΥ
	421

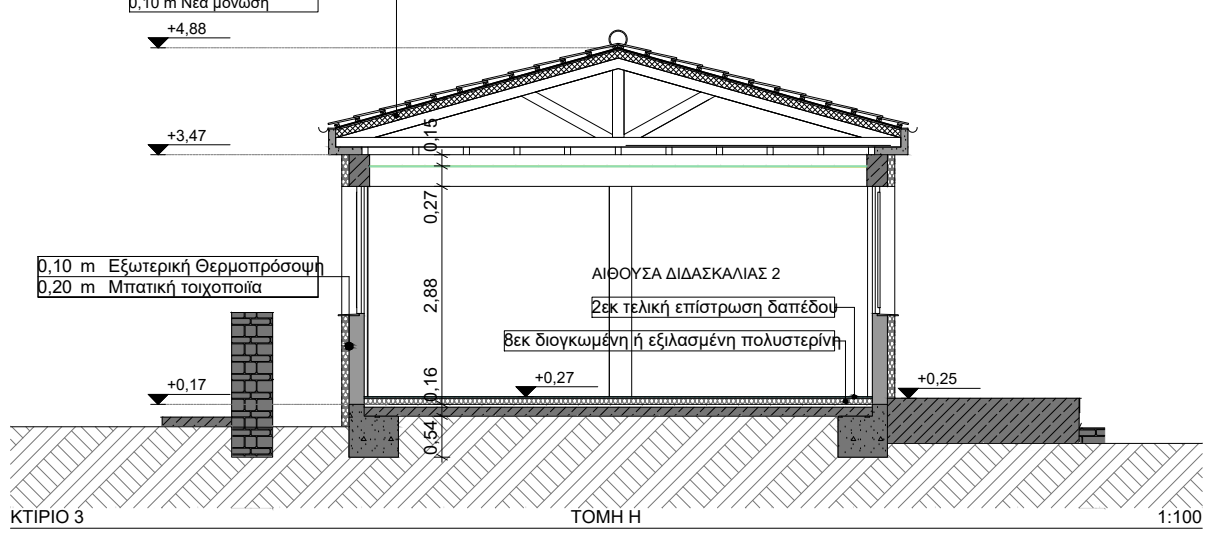
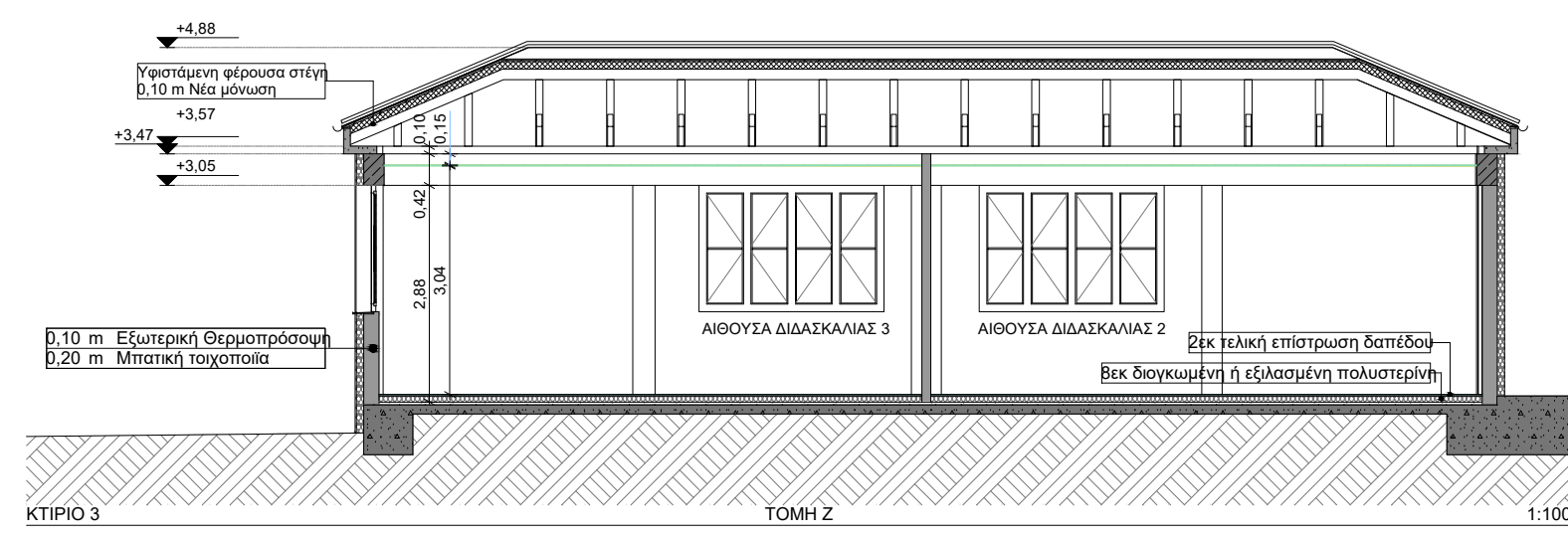
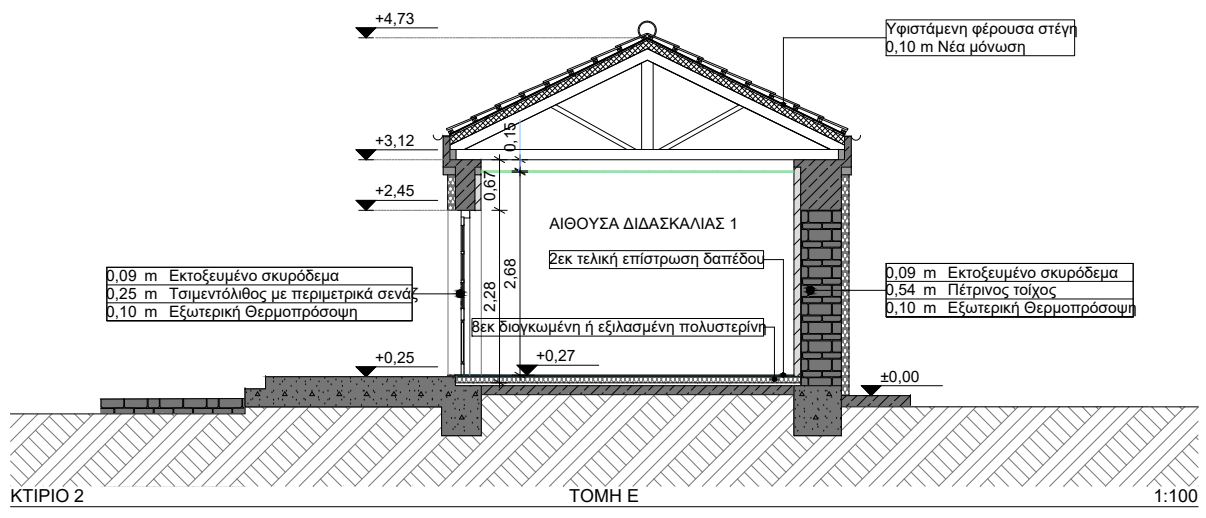
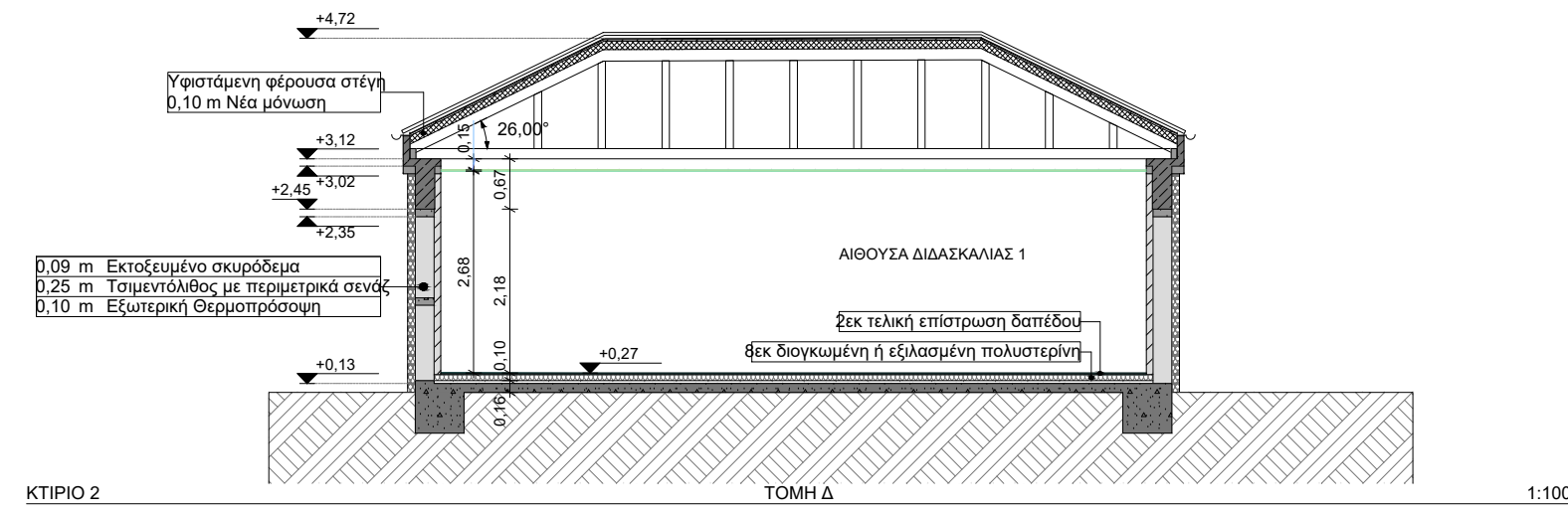
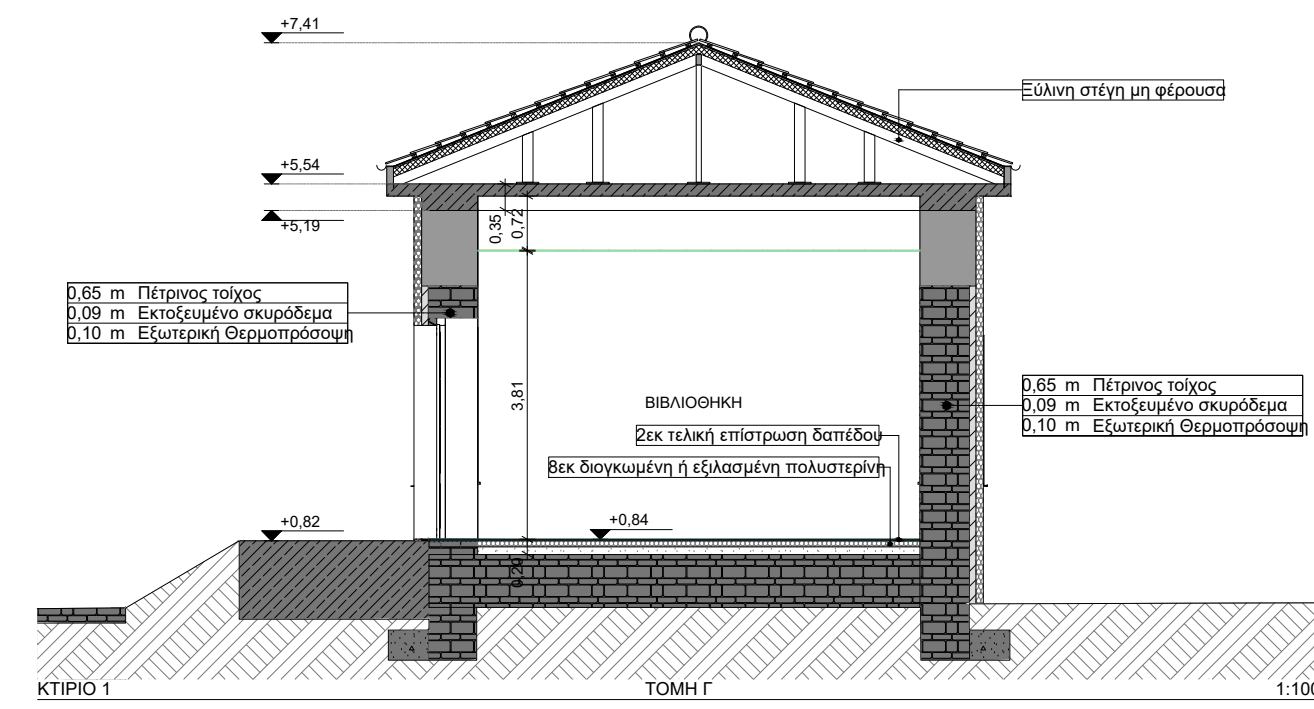
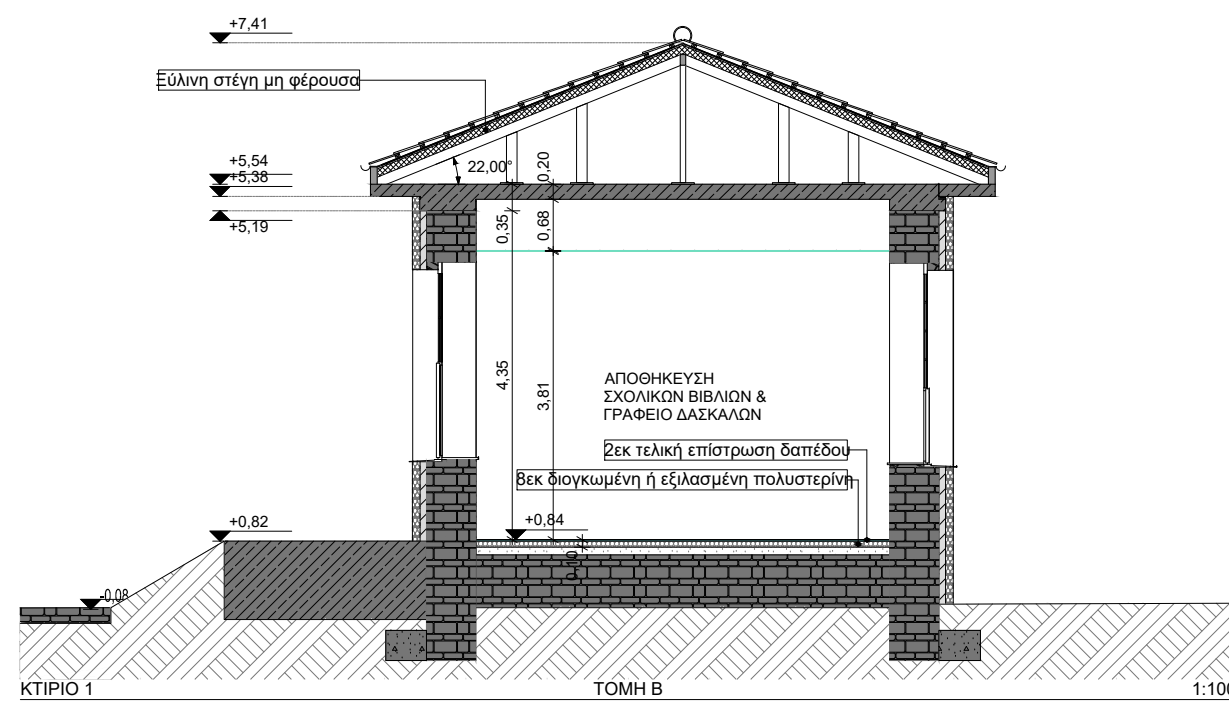
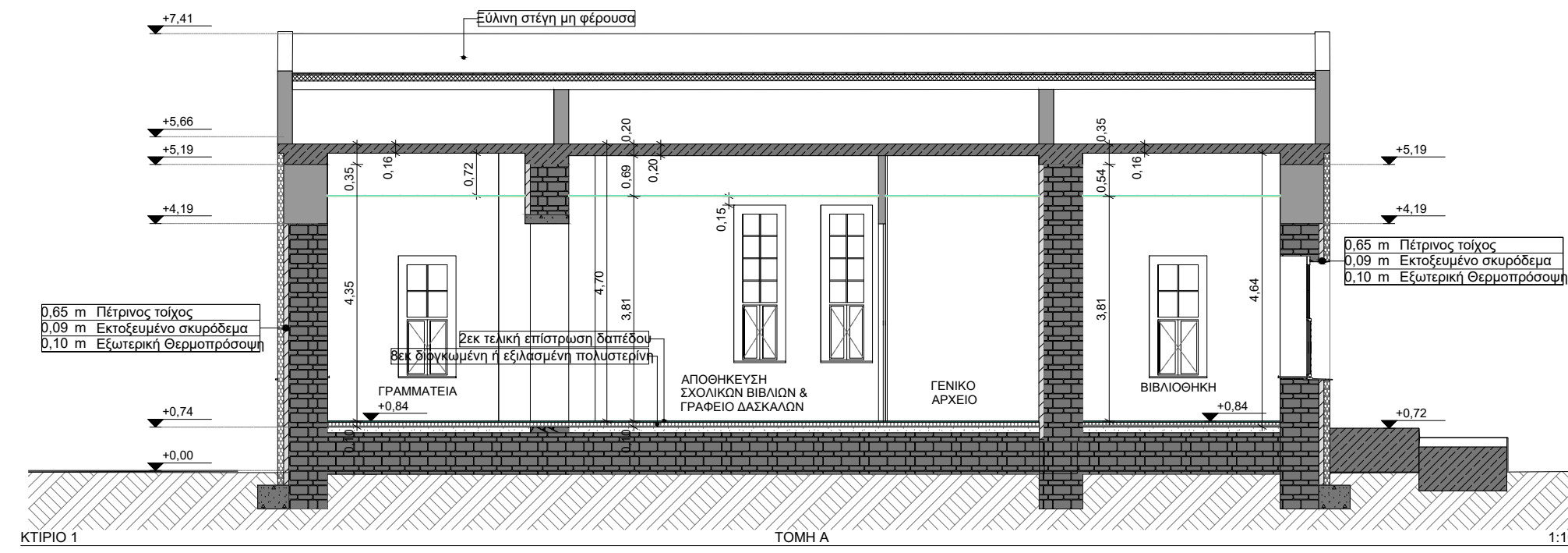

ΥΠΟΜΗΝΗΜΑ ΣΥΜΒΟΛΙΣΜΩΝ ΤΟΜΗΣ-ΩΦΗΣ

	ΕΝΔΕΙΞΗ ΥΨΩΣ ΟΨΗΣ & ΤΟΜΗΣ
	ΕΝΔΕΙΞΗ ΤΟΜΗΣ

ΧΑΡΑΚΤΗΡΙΣΜΟΣ ΥΛΙΚΩΝ / ΤΟΙΧΟΠΟΙΗΣ ΚΑΙ ΔΑΠΕΔΑ

	ΥΦΙΣΤΑΜΕΝΟΣ ΠΕΤΡΙΝΟΣ ΤΟΙΧΟΣ ΜΕ ΕΣΩΤΕΡΙΚΗ ΕΝΙΣΧΥΣΗ ΕΚΤΟΞΕΥΜΕΝΟΥ ΣΚΥΡΟΔΕΜΑΤΟΣ ΚΑΙ ΕΣΩΤΕΡΙΚΗ ΘΕΡΜΟΠΡΟΣΩΨΗ
	ΥΦΙΣΤΑΜΕΝΟΣ ΠΕΤΡΙΝΟΣ ΤΟΙΧΟΣ ΜΕ ΕΣΩΤΕΡΙΚΗ ΕΝΙΣΧΥΣΗ ΕΚΤΟΞΕΥΜΕΝΟΥ ΣΚΥΡΟΔΕΜΑΤΟΣ ΚΑΙ ΕΣΩΤΕΡΙΚΗ ΘΕΡΜΟΠΡΟΣΩΨΗ
	ΥΦΙΣΤΑΜΕΝΟΣ ΠΕΤΡΙΝΟΣ ΤΟΙΧΟΣ ΜΕ ΕΝΙΣΧΥΣΗ ΕΚΤΟΞΕΥΜΕΝΟΥ ΣΚΥΡΟΔΕΜΑΤΟΣ ΚΑΙ ΕΣΩΤΕΡΙΚΗ ΘΕΡΜΟΠΡΟΣΩΨΗ
	ΜΠΑΤΙΚΗ ΤΟΙΧΟΠΟΙΙΑ ΜΕ ΕΝΙΣΧΥΣΗ ΕΚΤΟΞΕΥΜΕΝΟΥ ΣΚΥΡΟΔΕΜΑΤΟΣ ΚΑΙ ΕΣΩΤΕΡΙΚΗ ΘΕΡΜΟΠΡΟΣΩΨΗ
	ΜΠΑΤΙΚΗ ΤΟΙΧΟΠΟΙΙΑ ΜΕ ΕΣΩΤΕΡΙΚΗ ΘΕΡΜΟΠΡΟΣΩΨΗ
	ΜΠΑΤΙΚΗ ΤΟΙΧΟΠΟΙΙΑ
	ΣΤΟΙΧΕΙΟ ΟΠΛΙΣΜΕΝΟΥ ΣΚΥΡΟΔΕΜΑΤΟΣ
	ΘΕΡΜΟΜΟΝΩΣΗ ΠΕΤΡΟΒΑΜΒΑΚΑ
	ΨΕΥΔΟΡΟΦΗ
	ΔΑΠΕΔΟ ΜΕ ΔΙΟΓΚΩΜΕΝΗ ΠΟΛΥΣΤΕΡΙΝΗ ΚΑΙ ΤΕΛΙΚΗ ΕΠΙΣΤΡΩΣΗ
	ΧΩΜΑ ΠΕΡΙΒΑΛΛΟΝΤΟΣ ΧΩΡΟΥ ΣΕ ΤΟΜΗ
	ΧΩΜΑ ΠΕΡΙΒΑΛΛΟΝΤΟΣ ΧΩΡΟΥ ΣΕ ΚΑΤΩΨΗ
	ΠΛΑΚΟΣΤΡΩΣΗ ΠΡΟΑΥΛΙΟΥ ΧΩΡΟΥ

ΗΜΕΡΟΜΗΝΙΑ ΑΝΑΘΕΩΡΗΣΗΣ	A/A	ΠΑΡΑΤΗΡΗΣΕΙΣ

ΕΡΓΟΔΟΤΗΣ

ΕΡΓΟ ΡΙΖΙΚΗ ΑΝΑΚΑΙΝΙΣΗ ΚΑΙ ΣΤΑΤΙΚΗ ΕΝΙΣΧΥΣΗ ΥΦΙΣΤΑΜΕΝΩΝ ΚΤΙΡΙΩΝ ΣΧΟΛΙΚΟΥ ΣΥΓΚΡΟΤΗΜΑΤΟΣ ΚΑΙ ΚΑΤΑΣΚΕΥΗ ΝΗΠΙΑΓΩΓΕΙΟΥ ΚΑΙ ΧΩΡΟΥ ΠΟΛΛΑΠΛΩΝ ΧΡΗΣΕΩΝ ΣΥΜΦΩΝΑ ΜΕ ΤΟ ΠΡΟΤΥΠΟ ΤΟΥ ΠΑΘΗΤΙΚΟΥ ΚΤΙΡΙΟΥ ΣΤΗΝ Τ.Κ. ΔΕΝΔΡΩΝ Δ. ΤΥΡΝΑΒΟΥ

ΘΕΣΗ ΟΤ9, ΤΟΠΙΚΗ ΚΟΙΝΟΤΗΤΑ ΔΕΝΤΡΩΝ, ΔΗΜΟΣ ΤΥΡΝΑΒΟΥ, ΝΟΜΟΣ ΛΑΡΙΣΑΣ

ΟΜΑΔΑ ΜΕΛΕΤΗΣ

ΑΡΧΙΤΕΚΤΟΝΙΚΗ ΜΕΛΕΤΗ:
ΟΝΟΜΑΤΕΠΩΝΥΜΟ / ΕΠΩΝΥΜΙΑ ΕΤΑΙΡΕΙΑΣ

ΤΟΠΟΓΡΑΦΟΣ:
ΟΝΟΜΑΤΕΠΩΝΥΜΟ / ΕΠΩΝΥΜΙΑ ΕΤΑΙΡΕΙΑΣ

Η/Μ ΜΕΛΕΤΗ:
ΟΝΟΜΑΤΕΠΩΝΥΜΟ / ΕΠΩΝΥΜΙΑ ΕΤΑΙΡΕΙΑΣ

ΣΤΑΤΙΚΗ ΜΕΛΕΤΗ:
ΟΝΟΜΑΤΕΠΩΝΥΜΟ / ΕΠΩΝΥΜΙΑ ΕΤΑΙΡΕΙΑΣ

ΕΙΔΟΣ ΜΕΛΕΤΗΣ	ΑΡΧΙΤΕΚΤΟΝΙΚΗ ΜΕΛΕΤΗ
ΦΑΣΗ ΜΕΛΕΤΗΣ	ΟΡΙΣΤΙΚΗ ΜΕΛΕΤΗ
ΘΕΜΑ ΣΧΕΔΙΟΥ	ΤΟΜΕΣ
ΑΡΙΘΜΟΣ ΣΧΕΔΙΟΥ	A.03

ΚΛΙΜΑΚΑ ΣΧΕΔΙΟΥ 1:100

ΧΡΟΝΟΣ ΜΕΛΕΤΗΣ ΜΑΪΟΣ 2023

ΣΦΡΑΓΙΔΑ - ΥΠΟΓΡΑΦΗ	ΚΩΔΙΚΟΣ ΕΡΓΟΥ
	421

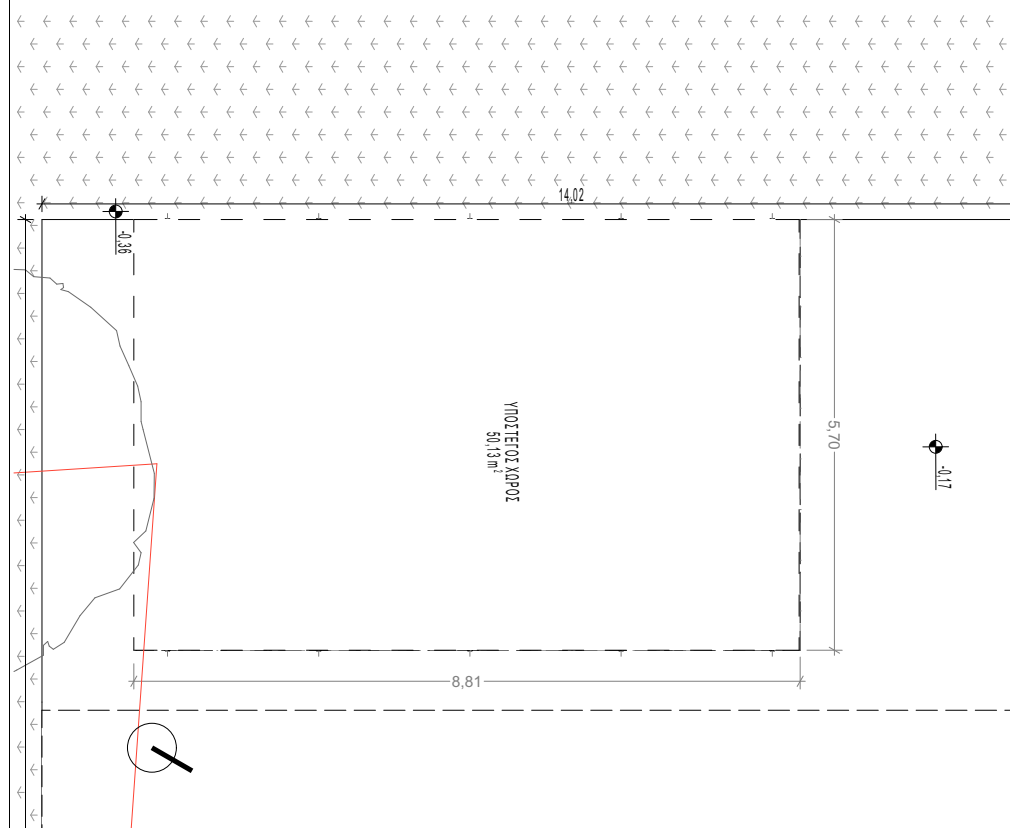
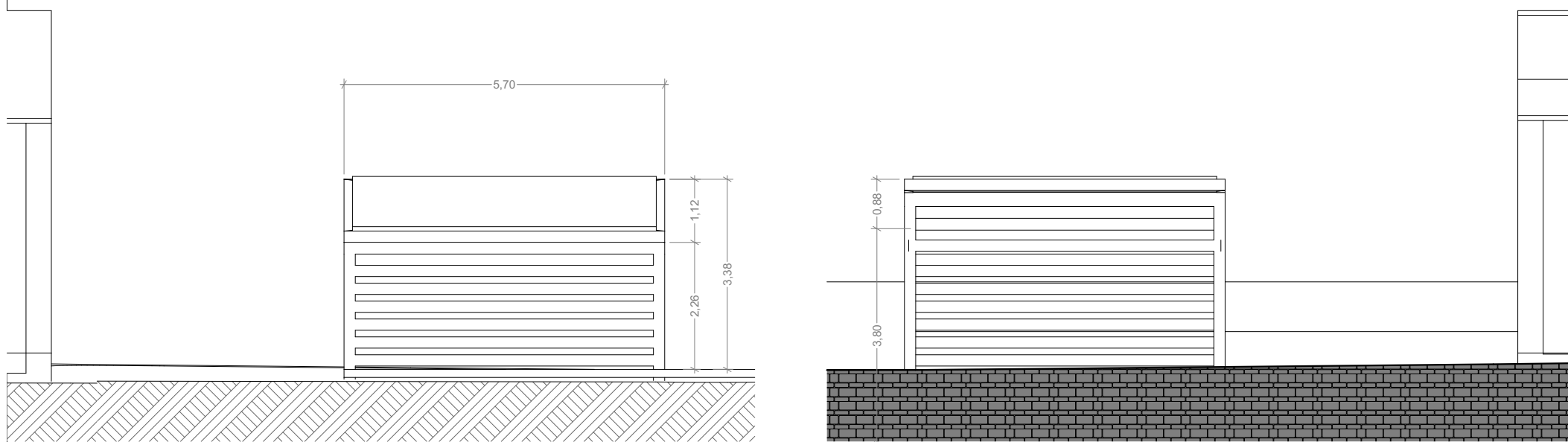
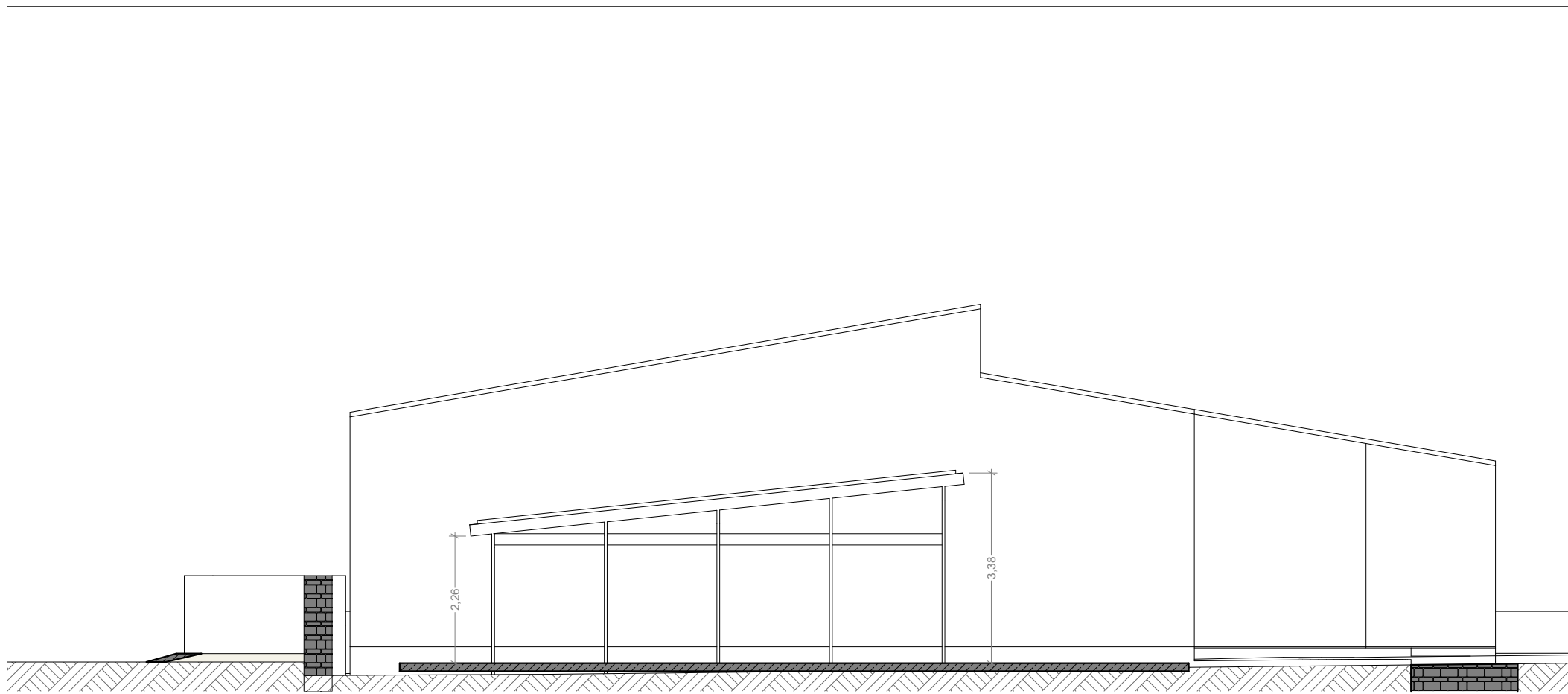

ΗΜΕΡΟΜΗΝΙΑ ΑΝΑΘΕΩΡΗΣΗΣ	A/A	ΠΑΡΑΤΗΡΗΣΕΙΣ

ΕΡΓΟΔΟΤΗΣ

ΕΡΓΟ ΡΙΖΙΚΗ ΑΝΑΚΑΙΝΙΣΗ ΚΑΙ ΣΤΑΤΙΚΗ ΕΝΙΣΧΥΣΗ ΥΦΙΣΤΑΜΕΝΩΝ ΚΤΙΡΙΩΝ ΣΧΟΛΙΚΟΥ ΣΥΓΚΡΟΤΗΜΑΤΟΣ Τ.Κ. ΔΕΝΤΡΩΝ

ΘΕΣΗ ΟΤ9, ΤΟΠΙΚΗ ΚΟΙΝΟΤΗΤΑ ΔΕΝΤΡΩΝ, ΔΗΜΟΣ ΤΥΡΝΑΒΟΥ, ΝΟΜΟΣ ΛΑΡΙΣΑΣ

ΟΜΑΔΑ ΜΕΛΕΤΗΣ

ΑΡΧΙΤΕΚΤΟΝΙΚΗ ΜΕΛΕΤΗ:
ΟΝΟΜΑΤΕΠΩΝΥΜΟ / ΕΠΩΝΥΜΙΑ ΕΤΑΙΡΕΙΑΣ

ΤΟΠΟΓΡΑΦΟΣ:
ΟΝΟΜΑΤΕΠΩΝΥΜΟ / ΕΠΩΝΥΜΙΑ ΕΤΑΙΡΕΙΑΣ

Η/Μ ΜΕΛΕΤΗ:
ΟΝΟΜΑΤΕΠΩΝΥΜΟ / ΕΠΩΝΥΜΙΑ ΕΤΑΙΡΕΙΑΣ

ΣΤΑΤΙΚΗ ΜΕΛΕΤΗ:
ΟΝΟΜΑΤΕΠΩΝΥΜΟ / ΕΠΩΝΥΜΙΑ ΕΤΑΙΡΕΙΑΣ

ΕΙΔΟΣ ΜΕΛΕΤΗΣ ΑΡΧΙΤΕΚΤΟΝΙΚΗ ΜΕΛΕΤΗ

ΦΑΣΗ ΜΕΛΕΤΗΣ ΟΡΙΣΤΙΚΗ ΜΕΛΕΤΗ

ΘΕΜΑ ΣΧΕΔΙΟΥ ΠΡΟΤΕΙΝΟΜΕΝΟ ΣΤΕΓΑΣΤΡΟ

ΑΡΙΘΜΟΣ ΣΧΕΔΙΟΥ **A.04**

ΚΛΙΜΑΚΑ ΣΧΕΔΙΟΥ 1:100

ΧΡΟΝΟΣ ΜΕΛΕΤΗΣ ΔΕΚΕΜΒΡΙΟΣ 2022

ΣΦΡΑΓΙΔΑ - ΥΠΟΓΡΑΦΗ

ΚΩΔΙΚΟΣ ΕΡΓΟΥ **421**